



**LEI Nº 1209, DE 07 DE DEZEMBRO DE 2021.**

**Estima a receita e fixa a despesa do Orçamento do Município para o exercício financeiro de 2022.**

O **Prefeito do Município da Gameleira**, Estado de Pernambuco, no uso de suas atribuições constitucionais legais, faz saber que a Câmara Municipal de Vereadores aprovou e eu sanciono a seguinte Lei:

Art. 1º. Fica estimada a receita e fixada a despesa do Município para o exercício financeiro de 2022, na importância de R\$ 67.808.000,00 (Sessenta e Sete Milhões, Oitocentos e Oito Mil Reais), discriminadas pelos anexos integrantes desta Lei.

Art. 2º. A Receita será realizada mediante arrecadação de tributos, rendas e outras fontes de receitas correntes e de capital, na forma da legislação em vigor e das especificações constantes do anexo n.º 02 da Lei n.º 4.320/64, com o seguinte desdobramento:

CODIGO	PREVISTO
11 IMPOSTOS, TAXAS E CONTRIBUIÇÕES DE MELHORIA	1.735.500,00
12 CONTRIBUIÇÕES	195.000,00
13 RECEITA PATRIMONIAL	24.000,00
16 RECEITA DE SERVIÇOS	1.788.000,00
17 TRANSFERENCIAS CORRENTES	59.287.600,00
19 OUTRAS RECEITAS CORRENTES	17.900,00
24 TRANSFERÊNCIAS DE CAPITAL	4.760.000,00
99 RECURSOS ARRECADADOS EM EXERCÍCIOS ANTERIORES	
<b>TOTAL</b>	<b>67.808.000,00</b>

Art. 3º. A Despesa será realizada segundo a discriminação dos quadros, programa de trabalho e natureza da despesa, integrantes desta Lei, que apresentam o seguinte desdobramento:

RESUMO DO TOTAL ORÇADO POR FUNÇÃO		
01	Legislativa	3.487.000,00
04	Administração	13.257.000,00
08	Assistência Social	2.657.000,00
10	Saúde	15.521.470,00
12	Educação	23.804.104,00
13	Cultura	724.000,00
14	Direitos da Cidadania	18.000,00
15	Urbanismo	2.173.000,00



16	Habitação	205.000,00
17	Saneamento	2.018.000,00
18	Gestão Ambiental	267.000,00
20	Agricultura	573.426,00
25	Energia	440.000,00
26	Transporte	339.000,00
27	Desporto e Lazer	214.000,00
28	Encargos Especiais	1.479.000,00
99	Reserva de Contingência	631.000,00
<b>TOTAL</b>		<b>67.808.000,00</b>

### RESUMO DO TOTAL ORÇADO POR ORGÃO

01 01	CÂMARA MUNICIPAL	3.487.000,00
02 01	GABINETE DE GOVERNO	1.981.000,00
02 02	SECRET. MUN. DE ADMINIST. E RECURSOS HUMANOS	1.881.000,00
02 03	SECRETARIA DA FAZENDA	3.842.000,00
02 04	SECRETARIA DE EDUCAÇÃO	23.804.104,00
02 05	SECRETARIA DE SAÚDE E SANEAMENTO	8.000,00
02 06	SECRETARIA DE ASSISTÊNCIA SOCIAL	7.000,00
02 07	SECRET. DE INFRAESTRUTURA, OBRAS E TRANSPORTES	10.293.000,00
02 08	SECRETARIA DE AGRICULTURA E MEIO AMBIENTE	463.426,00
02 09	SECRET. DE ESPORTE, CULTURA, TURISMO E JUVENTUDE	1.025.000,00
03 01	FUNDO MUNICIPAL DE SAÚDE DA GAMELEIRA	15.518.470,00
03 02	FUNDO MUNICIPAL DE ASSISTÊNCIA SOCIAL DA GAMELEIRA	2.600.000,00
03 03	FUNDO DE DESENVOLVIMENTO MUNICIPAL - FEM	850.000,00
03 04	FUNDO DA CRIANÇA E DO ADOLESCENTE	9.000,00
03 05	FUNDO MUNICIPAL DE ASSISTÊNCIA AO IDOSO	9.000,00
04 01	CONSÓRCIO INTERMUNICIPAL PORTAL DA MATA SUL	240.000,00
05 01	SAAEG - SERV. AUTÔN. DE ÁGUA E ESGOT. DA GAMELEIRA	1.790.000,00
<b>TOTAL</b>		<b>67.808.000,00</b>

Art. 4º O Poder Executivo é autorizado, nos termos da Constituição Federal, da Lei Federal nº 4.320/64 e da Lei Municipal nº.1.152/2021, Lei das Diretrizes Orçamentária, a:

I – Abrir créditos adicionais suplementares, mediante decreto, até o limite correspondente a 40% (quarenta por cento) do total da despesa fixada na presente Lei, nos termos dos arts. 7º e 43 da Lei Federal nº 4.320 de 17 de março de 1964, com finalidade de atender insuficiência de dotações estabelecidas na presente Lei em créditos adicionais e inserir categoria econômica, grupo de natureza de despesa, modalidade de aplicação e fonte de recursos na programação de cada ação (projeto, atividade e operação especial).



II – Abrir créditos suplementares até o limite consignado sob a denominação de Reserva de Contingência em conformidade com o disposto na Lei de Diretrizes Orçamentária;

III - Realizar operações de crédito até o limite estabelecido pela legislação em vigor.

IV – Contingenciar parte das dotações, quando a realização da receita demonstrar se aquém da prevista, comprometendo assim, os resultados nominal e primário estabelecidos nesta Lei.

Art 5º. Incluem-se do limite estabelecido no artigo anterior, suplementações de dotações do mesmo grupo, para atendimento das despesas conforme o Art. 23º, §2º, da Lei de Diretrizes Orçamentária para 2022.

Art. 6º. Nas autorizações e aberturas de créditos adicionais, além dos recursos indicados no § 1º do art. 43 da Lei nº 4.320 de 17 de março de 1964, para cobertura das respectivas despesas, considerar-se-ão os resultados de convênios celebrados ou reativados e não computados na receita prevista na Lei Orçamentária Anual de 2022.

Art. 7º. Os créditos adicionais suplementares que se destinarem ao reforço das dotações do grupo de pessoal e encargos sociais e fontes de recursos dos órgãos e entidades da administração indireta, inclusive fundos serão abertos através de decreto do Poder Executivo não tendo vinculação ao percentual disposto no art. 4º, inciso I, desta Lei.

Art. 8º. Os créditos adicionais suplementares que apresentarem como fontes de financiamento recursos provenientes de convênios a fundo perdido, operações de crédito e transferências voluntárias e recursos provenientes de excesso de arrecadação, ou superávit financeiro, até o limite do total apurado, individualizado por fontes de recursos, observada a vinculação de que trata o parágrafo único do art. 8º da Lei Complementar nº 101, de 04 de maio de 2000, serão abertos através de decreto do Poder Executivo.

Art. 9º. Para efeito da execução orçamentária, o remanejamento e a inclusão dos elementos em cada grupo de natureza de despesa de ações constantes da presente Lei e de créditos adicionais, serão efetuados mediante registro contábil diretamente no sistema de execução financeira do orçamento, independentemente de formalização legal específica.

Art. 10. Os ajustes entre categoria econômica, grupo de natureza de despesa, modalidade de aplicação e fonte de recursos de dotações constantes de uma mesma ação, aprovados na Lei Orçamentária e em seus créditos adicionais, serão formalizados através de Portaria da Secretaria da Fazenda e/ou da Administração, por não constituírem mudança de categoria de programação, na forma do art. 167, inciso VI da Constituição Federal de 1988.

Art. 11. O Poder Executivo poderá, mediante decreto, transpor, remanejar, transferir ou utilizar, total ou parcialmente, as dotações orçamentárias aprovadas nesta Lei em seus créditos adicionais em decorrência da extinção, transformação, transferência, incorporação ou desmembramento de órgãos e entidades, bem como de alterações de suas competências ou atribuições, mantida a estrutura programática, expressa por categoria de programação.

Art. 12. Para cumprimento do § 2º do art. 167 da Constituição Federal, os créditos especiais e extraordinários autorizados nos últimos quatro meses de 2021, reabertos no exercício de 2022, poderão ter a classificação orçamentária ajustada para compatibilizar com o orçamento vigente, não sendo computados nos limites estabelecidos no inciso I do art. 7º da presente Lei.

Art. 13 - A presente Lei entra em vigor na data de sua publicação, contando-se seus efeitos a partir do dia 02 janeiro de 2022.

Art. 14 - Revogam-se as disposições em contrário.

Gabinete do Prefeito, 07 de dezembro de 2021.

**- Leandro Ribeiro Gomes de Lima -**  
- Prefeito-



# PREFEITURA MUNICIPAL DE GAMELEIRA

Rua José Barrada, Centro

11343902/0001-47

Exercício: 2022

## RECEITA PREVISTA



Documento Assinado Digitalmente por: LEANDRO RIBEIRO GOMES DE LIMA  
Acesse em: <https://stc.ece.pe.gov.br/epp/validaDoc.seam> Código do documento: 4d6a0522-043e-4642-8e88-930090486693

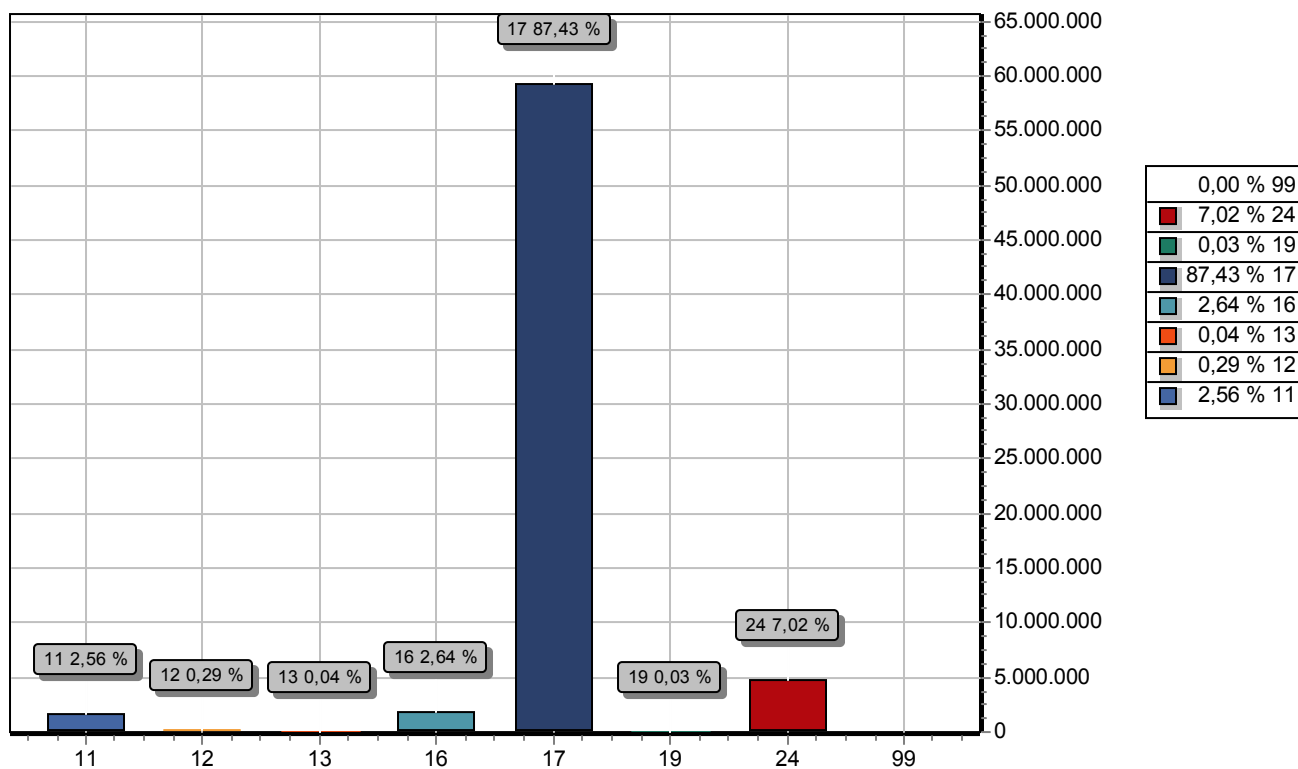

CODIGO		PREVISTO
11	IMPOSTOS, TAXAS E CONTRIBUIÇÕES DE MELHORIA	1.735.500,00
12	CONTRIBUIÇÕES	195.000,00
13	RECEITA PATRIMONIAL	24.000,00
16	RECEITA DE SERVIÇOS	1.788.000,00
17	TRANSFERENCIAS CORRENTES	59.287.600,00
19	OUTRAS RECEITAS CORRENTES	17.900,00
24	TRANSFERÊNCIAS DE CAPITAL	4.760.000,00
99	RECURSOS ARRECADADOS EM EXERCÍCIOS ANTERIORES	
TOTAL		67.808.000,00



# PREFEITURA MUNICIPAL DE GAMELEIRA

Rua José Barrada, Centro

11343902/0001-47

Exercício: 2022

## DESPESA ORÇADA POR FUNÇÃO



Documento Assinado Digitalmente por: LEANDRO RIBEIRO GOMES DE LIMA  
Acesse em: <https://stc.ce.gov.br/epp/validaDoc.seam> Código do documento: 4d6a0522-043e-4642-8e88-930090486693

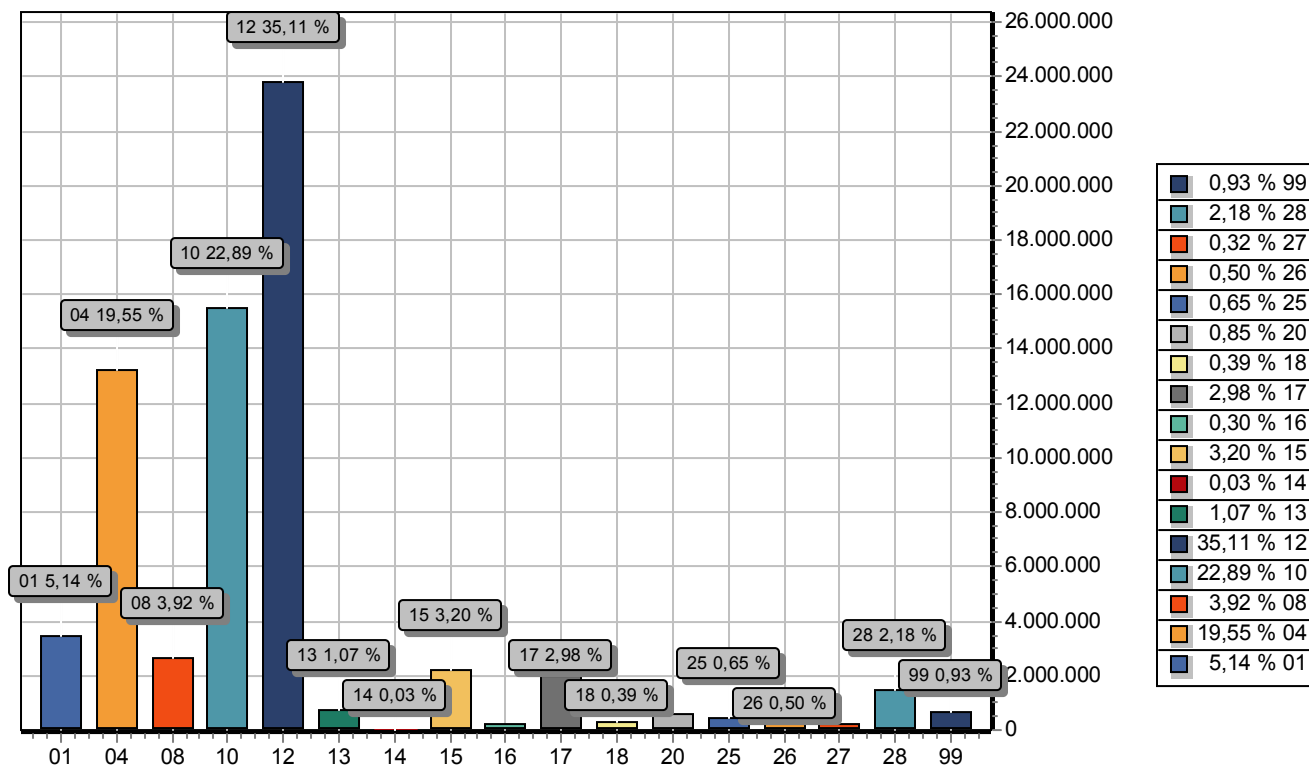

FUNÇÃO	DOTAÇÃO
01 Legislativa	3.487.000,00
04 Administração	13.257.000,00
08 Assistência Social	2.657.000,00
10 Saúde	15.521.470,00
12 Educação	23.804.104,00
13 Cultura	724.000,00
14 Direitos da Cidadania	18.000,00
15 Urbanismo	2.173.000,00
16 Habitação	205.000,00
17 Saneamento	2.018.000,00
18 Gestão Ambiental	267.000,00
20 Agricultura	573.426,00
25 Energia	440.000,00
26 Transporte	339.000,00
27 Desporto e Lazer	214.000,00
28 Encargos Especiais	1.479.000,00
99 Reserva de Contingência	631.000,00
<b>TOTAL</b>	<b>67.808.000,00</b>



# PREFEITURA MUNICIPAL DE GAMELEIRA

Rua José Barrada, Centro

11343902/0001-47

Exercício: 2022

## DESPEZA ORÇADA POR GRUPO



Documento Assinado Digitalmente por: LEANDRO RIBEIRO GOMES DE LIMA  
Acesse em: <https://stc.ce.gov.br/epp/validaDoc.seam> Código do documento: 4d6a0522-043e-4642-8e88-930090486693

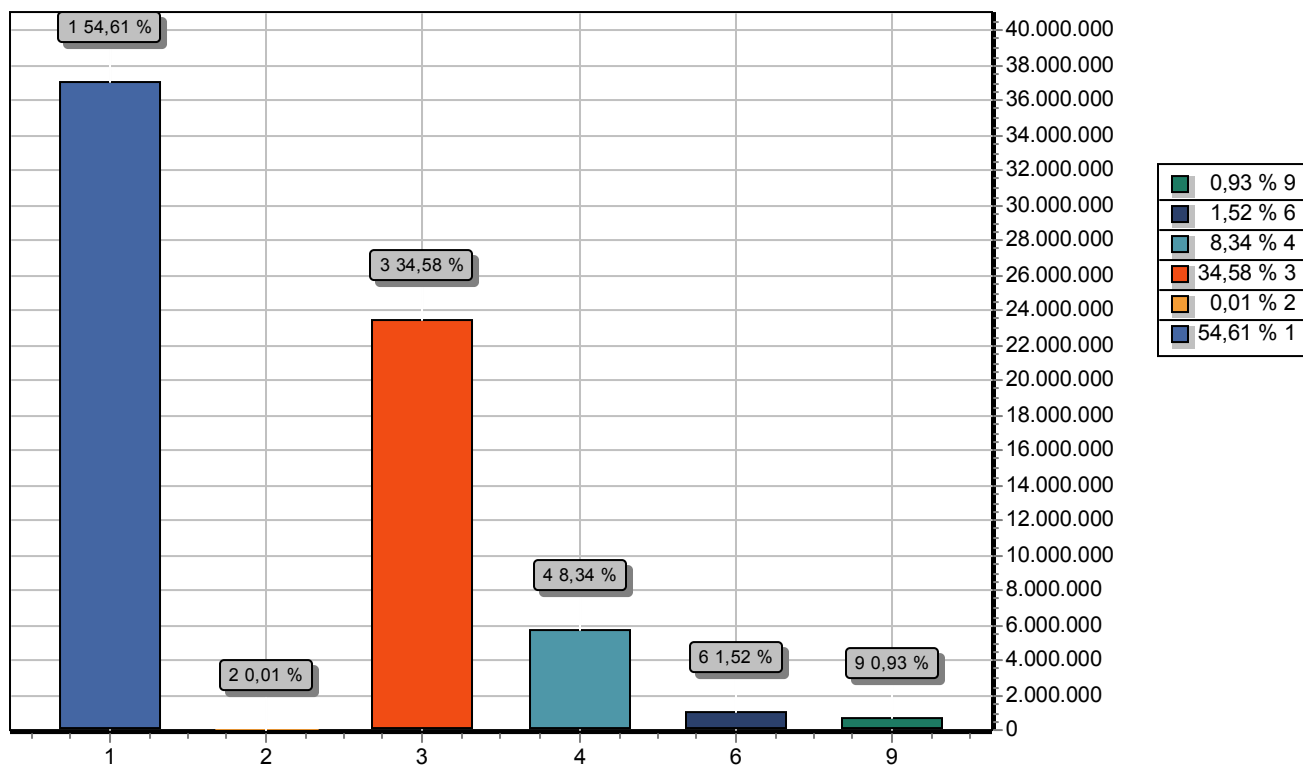

GRUPO		DOTAÇÃO
1	PESSOAL E ENCARGOS SOCIAIS	37.029.967,80
2	JUROS E ENCARGOS DA DÍVIDA	7.000,00
3	OUTRAS DESPESAS CORRENTES	23.450.032,20
4	INVESTIMENTOS	5.658.000,00
6	AMORTIZAÇÃO DA DÍVIDA	1.032.000,00
9	RESERVA DE CONTINGÊNCIA	631.000,00
TOTAL		67.808.000,00



# PREFEITURA MUNICIPAL DE GAMELEIRA

Rua José Barrada, Centro - CNPJ:11343902/0001-47

Orçamento Programa - Exercício de 2022

## TABELA EXPLICATIVA - LEGISLAÇÃO DA RECEITA

(Inc. III, § 1º, Art.2º)

Página 1

Codigo	Discriminação	Legislacao
1000.00.0.0.00	RECEITAS CORRENTES	
1100.00.0.0.00	IMPOSTOS, TAXAS E CONTRIBUIÇÕES DE MELHORIA	
1110.00.0.0.00	IMPOSTOS	
1112.00.0.0.00	IMPOSTOS SOBRE O PATRIMÔNIO	
1112.01.0.0.00	IMPOSTO SOBRE A PROPRIEDADE TERRITORIAL RURAL	
1112.01.1.0.00	IMPOSTO SOBRE A PROPRIEDADE TERRITORIAL RURAL - MUNICÍPIOS C	
1112.01.1.1.01	IMPOSTO SOBRE A PROPRIEDADE TERRITORIAL RURAL - PRINCIPAL	Código Tributário Municipal
1112.01.1.1.02	IMPOSTO SOBRE A PROPRIEDADE TERRITORIAL RURAL - EDUCAÇÃO	Código Tributário Municipal
1112.01.1.1.03	IMPOSTO SOBRE A PROPRIEDADE TERRITORIAL RURAL - SAÚDE	Código Tributário Municipal
1112.50.0.0.00	IMPOSTO SOBRE A PROPRIEDADE PREDIAL E TERRITORIAL URBANA	
1112.50.0.1.01	IMPOSTO SOBRE A PROPRIEDADE PRED. E TERRITORIAL URBANA -IPTU	Código Tributário Municipal
1112.50.0.1.02	IPTU - EDUCAÇÃO	Código Tributário Municipal
1112.50.0.1.03	IPTU - SAÚDE	Código Tributário Municipal
1112.50.0.2.01	MULTAS E JUROS DE MORA DO IPTU - PRINCIPAL	Código Tributário Municipal
1112.50.0.2.02	MULTAS E JUROS DE MORA DO IPTU - EDUCAÇÃO	Código Tributário Municipal
1112.50.0.2.03	MULTAS E JUROS DE MORA DO IPTU - SAÚDE	Código Tributário Municipal
1112.50.0.3.01	IMPOSTO DÍVIDA ATIVA - IPTU PRINCIPAL	Código Tributário Municipal
1112.50.0.3.02	IMPOSTO DÍVIDA ATIVA - IPTU EDUCAÇÃO	Código Tributário Municipal
1112.50.0.3.03	IMPOSTO DÍVIDA ATIVA - IPTU SAÚDE	Código Tributário Municipal
1112.50.0.4.01	MULTAS E JUROS DE MORA DA DÍVIDA ATIVA DO IPTU - PRINCIPAL	Código Tributário Municipal
1112.50.0.4.02	MULTAS E JUROS DE MORA DA DÍVIDA ATIVA DO IPTU - EDUCAÇÃO	Código Tributário Municipal
1112.50.0.4.03	MULTAS E JUROS DE MORA DA DÍVIDA ATIVA DO IPTU - SAÚDE	Código Tributário Municipal
1112.53.0.0.00	IMPOSTOS SOBRE TRANSMISSÃO "INTER VIVOS" DE BENS IMÓVEIS E D	
1112.53.0.1.01	IMPOSTOS SOBRE TRANSMISSÃO ITBI - PRINCIPAL	Código Tributário Municipal
1112.53.0.1.02	IMPOSTOS SOBRE TRANSMISSÃO ITBI - EDUCAÇÃO	Código Tributário Municipal
1112.53.0.1.03	IMPOSTOS SOBRE TRANSMISSÃO ITBI - SAÚDE	Código Tributário Municipal



**PREFEITURA MUNICIPAL DE GAMELEIRA**

Rua José Barrada, Centro - CNPJ:11343902/0001-47

Orçamento Programa - Exercício de 2022

**TABELA EXPLICATIVA - LEGISLAÇÃO DA RECEITA**

(Inc. III, § 1º, Art.2º)

Página 2

Codigo	Discriminação	Legislacao
1113.00.0.0.00	IMPOSTOS SOBRE A RENDA E PROVENTOS DE QUALQUER NATUREZA	
1113.03.0.0.00	IMPOSTO SOBRE A RENDA - RETIDO NA FONTE	
1113.03.1.0.00	IMPOSTO SOBRE A RENDA - RETIDO NA FONTE - TRABALHO	
1113.03.1.1.01	IMPOSTO DE RENDA RETIDO NA FONTE SOBRE OS REND. DO TRABALHO	Código Tributário Municipal
1113.03.1.1.02	IMPOSTO DE RENDA RETIDO NA FONTE - EDUCAÇÃO	Código Tributário Municipal
1113.03.1.1.03	IMPOSTO DE RENDA RETIDO NA FONTE - SAÚDE	Código Tributário Municipal
1113.03.4.0.00	IMPOSTO SOBRE A RENDA - RETIDO NA FONTE - OUTROS RENDIMENTOS	
1113.03.4.1.01	IMPOSTO SOBRE A RENDA - RETIDO NA FONTE - OUTROS RENDIMENTOS	Código Tributário Municipal
1113.03.4.1.02	IMPOSTO SOBRE A RENDA RETIDO NA FONTE -OUTROS- EDUCAÇÃO	Código Tributário Municipal
1113.03.4.1.03	IMPOSTO SOBRE A RENDA RETIDO NA FONTE -OUTROS- SAÚDE	Código Tributário Municipal
1114.00.0.0.00	IMPOSTOS SOBRE A PRODUÇÃO E CIRCULAÇÃO DE MERCADORIAS E SERV	
1114.51.0.0.00	IMPOSTOS SOBRE SERVIÇOS	
1114.51.1.0.00	IMPOSTO SOBRE SERVIÇOS DE QUALQUER NATUREZA - ISSQN	
1114.51.1.1.01	IMPOSTO SOBRE SERVIÇOS DE QUALQUER NATUREZA - ISSQN - PRINCI	Código Tributário Municipal
1114.51.1.1.02	IMPOSTO SOBRE SERVIÇOS DE QUALQUER NATUREZA - ISS - EDUCAÇÃO	Código Tributário Municipal
1114.51.1.1.03	IMPOSTO SOBRE SERVIÇOS DE QUALQUER NATUREZA - ISS - SAÚDE	Código Tributário Municipal
1114.51.1.2.01	MULTAS E JUROS DE MORA DO IMPOSTO ISS - PRINCIPAL	Código Tributário Municipal
1114.51.1.2.02	MULTAS E JUROS DE MORA DO IMPOSTO ISS - EDUCAÇÃO	Código Tributário Municipal
1114.51.1.2.03	MULTAS E JUROS DE MORA DO IMPOSTO ISS - SAÚDE	Código Tributário Municipal
1114.51.1.4.01	MULTAS E JUROS DE MORA DA DÍVIDA DO ISS - PRINCIPAL	Código Tributário Municipal
1114.51.1.4.02	MULTAS E JUROS DE MORA DA DÍVIDA DO ISS - EDUCAÇÃO	Código Tributário Municipal
1114.51.1.4.03	MULTAS E JUROS DE MORA DA DÍVIDA DO ISS - SAÚDE	Código Tributário Municipal
1120.00.0.0.00	TAXAS	
1121.00.0.0.00	TAXAS PELO EXERCÍCIO DO PODER DE POLÍCIA	
1121.01.0.0.00	TAXAS DE INSPEÇÃO, CONTROLE E FISCALIZAÇÃO	
1121.01.0.1.01	TAXAS DE LICENÇA PARA FUNCIONAMENTO DE ESTABELEC. COMERCIAL	Código Tributário Municipal







# PREFEITURA MUNICIPAL DE GAMELEIRA

Rua José Barrada, Centro - CNPJ:11343902/0001-47

Orçamento Programa - Exercício de 2022

## TABELA EXPLICATIVA - LEGISLAÇÃO DA RECEITA

(Inc. III, § 1º, Art.2º)

Página 3

Codigo	Discriminação	Legislacao
1121.01.0.1.02	TAXAS DE PUBLICIDADE COMERCIAL	Código Tributário Municipal
1121.01.0.1.03	TAXA DE APREENSÃO E DEPÓSITO	Código Tributário Municipal
1121.01.0.1.04	TAXAS DE FUNCIONAMENTO DE ESTABELECIMENTO EM HORÁRIO ESPECIAL	Código Tributário Municipal
1121.01.0.1.05	TAXAS DE LICENÇA PARA EXECUÇÃO DE OBRAS	Código Tributário Municipal
1121.01.0.1.06	TAXAS DE UTILIZAÇÃO DE ÁREA DE DOMÍNIO PÚBLICO	Código Tributário Municipal
1121.01.0.1.07	OUTRAS TAXAS PELO EXERCÍCIO DO PODER DE POLÍCIA	Código Tributário Municipal
1121.50.0.0.00	TAXA DE FISCALIZAÇÃO DE VIGILÂNCIA SANITÁRIA	
1121.50.0.1.01	TAXA DE FISCALIZAÇÃO DE VIGILÂNCIA SANITÁRIA - PRINCIPAL	Código Tributário Municipal
1122.00.0.0.00	TAXAS PELA PRESTAÇÃO DE SERVIÇOS	
1122.01.0.0.00	TAXAS PELA PRESTAÇÃO DE SERVIÇOS EM GERAL	
1122.01.0.1.01	TAXAS DE SERVIÇOS CADASTRAIS	Código Tributário Municipal
1122.01.0.1.02	TAXA DE CEMITÉRIO	Código Tributário Municipal
1122.01.0.1.03	OUTRAS TAXAS PELA PRESTAÇÃO DE SERVIÇOS	Código Tributário Municipal
1122.01.0.1.04	TAXAS DE MATADOUROS	Código Tributário Municipal
1122.01.0.1.05	TAXAS DE FEIRAS LIVRES	Código Tributário Municipal
1122.01.0.1.06	TAXA DE EXPEDIENTE	Código Tributário Municipal
1200.00.0.0.00	CONTRIBUIÇÕES	
1220.00.0.0.00	CONTRIBUIÇÕES ECONÔMICAS	
1221.00.0.0.00	CONTRIBUIÇÕES ECONÔMICAS	
1221.99.0.0.00	OUTRAS CONTRIBUIÇÕES ECONÔMICAS	
1221.99.1.0.00	OUTRAS CONTRIBUIÇÕES ECONÔMICAS – NÃO ARRECADADAS E NÃO PROJ	
1221.99.1.1.01	CONTRIBUIÇÃO DE ILUMINAÇÃO PÚBLICA - CIP	Código Tributário Municipal
1300.00.0.0.00	RECEITA PATRIMONIAL	
1310.00.0.0.00	EXPLORAÇÃO DO PATRIMÔNIO IMOBILIÁRIO DO ESTADO	
1311.00.0.0.00	EXPLORAÇÃO DO PATRIMÔNIO IMOBILIÁRIO DO ESTADO	
1311.01.0.0.00	ALUGUÉIS, ARRENDAMENTOS, FOROS, LAUDÊMIOS, TARIFAS DE OCUPAÇ	



**PREFEITURA MUNICIPAL DE GAMELEIRA**

Rua José Barrada, Centro - CNPJ:11343902/0001-47

Orçamento Programa - Exercício de 2022

**TABELA EXPLICATIVA - LEGISLAÇÃO DA RECEITA**

(Inc. III, § 1º, Art.2º)

Página 4

Codigo	Discriminação	Legislacao
1311.01.1.0.00	ALUGUÉIS E ARRENDAMENTOS	
1311.01.1.1.01	ALUGUÉIS E ARRENDAMENTOS - PRINCIPAL	Código Tributário Municipal
1320.00.0.0.00	VALORES MOBILIÁRIOS	
1321.00.0.0.00	JUROS E CORREÇÕES MONETÁRIAS	
1321.01.0.0.00	REMUNERAÇÃO DE DEPÓSITOS BANCÁRIOS	
1321.01.0.1.01	REMUNERAÇÃO DE DEPÓSITOS BANCÁRIOS - PM	
1321.01.0.1.03	REMUNERAÇÃO DE DEPÓSITOS BANCÁRIOS - FUNDEB	
1600.00.0.0.00	RECEITA DE SERVIÇOS	
1690.00.0.0.00	OUTROS SERVIÇOS	
1699.00.0.0.00	OUTROS SERVIÇOS	
1699.99.0.0.00	OUTROS SERVIÇOS	
1699.99.0.1.01	TARIFA DE ÁGUA	Legislação Específica
1699.99.0.1.02	NEGOCIAÇÕES	Legislação Específica
1699.99.0.1.03	MULTA P/ ATRASO PAGTO	Legislação Específica
1699.99.0.1.04	JUROS - ENCARGOS DIÁRIOS	Legislação Específica
1699.99.0.1.05	2 VIA CONTA DE ÁGUA	Legislação Específica
1699.99.0.1.06	LIGAÇÃO DE ÁGUA	Legislação Específica
1699.99.0.1.07	RELIGAÇÃO	Legislação Específica
1700.00.0.0.00	TRANSFERÊNCIAS CORRENTES	
1710.00.0.0.00	TRANSFERÊNCIAS DA UNIÃO E DE SUAS ENTIDADES	
1711.00.0.0.00	TRANSFERÊNCIAS DECORRENTES DE PARTICIPAÇÃO NA RECEITA DA UNI	
1711.51.0.0.00	COTA-PARTE DO FUNDO DE PARTICIPAÇÃO DOS MUNICÍPIOS - FPM	
1711.51.1.0.00	COTA-PARTE DO FUNDO DE PARTICIPAÇÃO DOS MUNICÍPIOS - COTA ME	
1711.51.1.1.01	COTA-PARTE DO FPM - PRINCIPAL	Art. 159, I, b, da Constituição Federal
1711.51.1.1.02	COTA-PARTE DO FPM - EDUCAÇÃO	Art. 159, I, b, da Constituição Federal
1711.51.1.1.03	COTA-PARTE DO FPM - SAÚDE	Art. 159, I, b, da Constituição Federal
1711.51.2.0.00	COTA-PARTE DO FUNDO DE PARTICIPAÇÃO DO MUNICÍPIOS – 1% COTA	
1711.51.2.1.01	COTA-PARTE DO FPM-1% DEZEMBRO - PRINCIPAL	Art. 159, I, b, da Constituição Federal





# PREFEITURA MUNICIPAL DE GAMELEIRA

Rua José Barrada, Centro - CNPJ:11343902/0001-47

Orçamento Programa - Exercício de 2022

## TABELA EXPLICATIVA - LEGISLAÇÃO DA RECEITA

(Inc. III, § 1º, Art.2º)

Página 5

Codigo	Discriminação	Legislacao
1711.51.2.1.02	COTA-PARTE DO FPM-1% DEZEMBRO - EDUCAÇÃO	Art. 159, I, b, da Constituição Federal
1711.51.3.0.00	COTA-PARTE DO FUNDO DE PARTICIPAÇÃO DOS MUNICÍPIOS - 1% COTA	
1711.51.3.1.01	COTA-PARTE DO FPM-1% JULHO - PRINCIPAL	Art. 159, I, b, da Constituição Federal
1711.51.3.1.02	COTA-PARTE DO FPM-1% JULHO - EDUCAÇÃO	Art. 159, I, b, da Constituição Federal
1711.52.0.0.00	COTA-PARTE DO IMPOSTO SOBRE A PROPRIEDADE TERRITORIAL RURAL	
1711.52.0.1.01	COTA-PARTE DO IMPOSTO ITR - PRINCIPAL	Art. 158, II, da Constituição Federal
1711.52.0.1.02	COTA-PARTE DO IMPOSTO ITR - EDUCAÇÃO	Art. 158, II, da Constituição Federal
1711.52.0.1.03	COTA-PARTE DO IMPOSTO ITR - SAÚDE	Art. 158, II, da Constituição Federal
1712.00.0.0.00	TRANSFERÊNCIAS DAS COMPENSAÇÕES FINANCEIRAS PELA EXPLORAÇÃO	
1712.52.0.0.00	COTA-PARTE DA COMPENSAÇÃO FINANCEIRA PELA PRODUÇÃO DE PETRÓL	
1712.52.4.0.00	COTA-PARTE DO FUNDO ESPECIAL DO PETRÓLEO – FEP	
1712.52.4.1.01	COTA-PARTE DO FUNDO ESPECIAL DO PETRÓLEO – FEP - PRINCIPAL	Legislação Específica
1713.00.0.0.00	TRANSFERÊNCIAS DE RECURSOS DO SISTEMA ÚNICO DE SAÚDE – SUS	
1713.50.0.0.00	TRANSFERÊNCIAS DE RECURSOS DO SISTEMA ÚNICO DE SAÚDE – SUS –	
1713.50.1.0.00	TRANSFERÊNCIAS DE RECURSOS DO BLOCO DE MANUTENÇÃO DAS AÇÕES	
1713.50.1.1.01	INCENTIVO FINANCEIRO DA APS - CAPITAÇÃO PONDERADA	Leis Federais 8080/90 e 8142/90 e Decreto 1232/94
1713.50.1.1.02	ACADEMIA DA SAÚDE	Leis Federais 8080/90 e 8142/90 e Decreto 1232/94
1713.50.1.1.03	INCENTIVO FINANCEIRO DA APS - PER CAPITA DE TRANSIÇÃO	Leis Federais 8080/90 e 8142/90 e Decreto 1232/94
1713.50.1.1.04	PROGRAMA DE INFORMATIZAÇÃO DAS UNIDADES BÁSICA DE SAÚDE	Leis Federais 8080/90 e 8142/90 e Decreto 1232/94
1713.50.1.1.05	INCENTIVO FINANCEIRO DA APS - DESEMPENHO	Leis Federais 8080/90 e 8142/90 e Decreto 1232/94
1713.50.1.1.06	INCREMENTO TEMP. AO CUSTEIO DOS SERVIÇOS DE ATENÇÃO BÁSICA	Leis Federais 8080/90 e 8142/90 e Decreto 1232/94
1713.50.1.1.07	PROGRAMA AGENTES COMUNITÁRIOS DE SAÚDE - PACS	Leis Federais 8080/90 e 8142/90 e Decreto 1232/94
1713.50.1.1.08	INCENTIVO PARA AÇÕES ESTRATÉGICAS	Leis Federais 8080/90 e 8142/90 e Decreto 1232/94
1713.50.2.0.00	TRANSFERÊNCIAS DE RECURSOS DO BLOCO DE MANUTENÇÃO DAS AÇÕES	
1713.50.2.1.01	TETO MUNICIPAL DA MÉDIA E ALTA COMPLEXIDADE - MAC	Leis Federais 8080/90 e 8142/90 e Decreto 1232/94
1713.50.2.1.02	SERVIÇO DE ATENDIMENTO MÓVEL DE URGÊNCIA - SAMU	Leis Federais 8080/90 e 8142/90 e Decreto 1232/94



**PREFEITURA MUNICIPAL DE GAMELEIRA**

Rua José Barrada, Centro - CNPJ:11343902/0001-47

Orçamento Programa - Exercício de 2022

**TABELA EXPLICATIVA - LEGISLAÇÃO DA RECEITA**

(Inc. III, § 1º, Art.2º)

Página 6

Codigo	Discriminação	Legislacao
1713.50.2.1.03	INCREMENTO TEMPORÁRIO DO LIMITE FINANCEIRO DO MAC	Leis Federais 8080/90 e 8142/90 e Decreto 1232/94
1713.50.2.1.04	IMPLEMENTACAO DE POLITICAS PARA A REDE CEGONHA	Leis Federais 8080/90 e 8142/90 e Decreto 1232/94
1713.50.3.0.00	TRANSFERÊNCIAS DE RECURSOS DO BLOCO DE MANUTENÇÃO DAS Ações	
1713.50.3.1.01	VIGILÂNCIA EM SAÚDE - EPIDEMIOLOGIA	Leis Federais 8080/90 e 8142/90 e Decreto 1232/94
1713.50.3.1.02	VIGILÂNCIA SANITÁRIA	Leis Federais 8080/90 e 8142/90 e Decreto 1232/94
1713.50.4.0.00	TRANSFERÊNCIAS DE RECURSOS DO BLOCO DE MANUTENÇÃO DAS Ações	
1713.50.4.1.01	FARMÁCIA BÁSICA	Leis Federais 8080/90 e 8142/90 e Decreto 1232/94
1713.50.5.0.00	TRANSFERÊNCIAS DE RECURSOS DO BLOCO DE MANUTENÇÃO DAS Ações	
1713.50.5.1.01	AÇÕES DE ALIMENTAÇÃO E NUTRIÇÃO	Leis Federais 8080/90 e 8142/90 e Decreto 1232/94
1713.50.9.0.00	TRANSFERÊNCIAS DE RECURSOS DO BLOCO DE MANUTENÇÃO DAS Ações	
1713.50.9.1.01	ENFRENTAMENTO DA EMERGÊNCIA COVID19 - FEDERAL	Legislação Especifica
1714.00.0.0.00	TRANSFERÊNCIAS DE RECURSOS DO FUNDO NACIONAL DO DESENVOLVIME	
1714.50.0.0.00	TRANSFERÊNCIAS DO SALÁRIO-EDUCAÇÃO	
1714.50.0.1.01	TRANSFERÊNCIAS DO SALÁRIO-EDUCAÇÃO - PRINCIPAL	Lei Federal 9533/97 e Medida Provisória 2178-36/01.
1714.51.0.0.00	TRANSFERÊNCIAS DIRETAS DO FNDE REFERENTES AO PROGRAMA DINHEI	
1714.51.0.1.01	PROGRAMA PDDE	Lei Federal 9533/97 e Medida Provisória 2178-36/01.
1714.52.0.0.00	TRANSFERÊNCIAS REFERENTES AO PROGRAMA NACIONAL DE ALIMENTAÇÃO	
1714.52.0.1.01	PNAE - CRECHE	Leis Federais nº 9.766/98 e nº 10.832/03.
1714.52.0.1.02	PNAE - EJA	Leis Federais nº 9.766/98 e nº 10.832/03.
1714.52.0.1.03	PNAE - PRÉ ESCOLA	Leis Federais nº 9.766/98 e nº 10.832/03.
1714.52.0.1.04	PNAE - INFANTIL	Leis Federais nº 9.766/98 e nº 10.832/03.
1714.52.0.1.05	PNAE - ENSINO FUNDAMENTAL	Leis Federais nº 9.766/98 e nº 10.832/03.
1714.53.0.0.00	TRANSFERÊNCIAS REFERENTES AO PROGRAMA NACIONAL DE APOIO AO T	
1714.53.0.1.01	PROGRAMA PNATE	Leis Federais nº 9.766/98 e nº 10.832/03.
1714.99.0.0.00	OUTRAS TRANSFERÊNCIAS DIRETAS DO FUNDO NACIONAL DO DESENVOLV	
1714.99.0.1.02	OUTRAS TRANSFERÊNCIAS DO FNDE	Leis Federais nº 9.766/98 e nº 10.832/03.



**PREFEITURA MUNICIPAL DE GAMELEIRA**

Rua José Barrada, Centro - CNPJ:11343902/0001-47

Orçamento Programa - Exercício de 2022

**TABELA EXPLICATIVA - LEGISLAÇÃO DA RECEITA**

(Inc. III, § 1º, Art.2º)

Página 7

Codigo	Discriminação	Legislacao
1715.00.0.0.00	TRANSFERÊNCIAS DE RECURSOS DE COMPLEMENTAÇÃO DA UNIÃO AO FUN	
1715.51.0.0.0.00	TRANSFERÊNCIAS DE RECURSOS DE COMPLEMENTAÇÃO DA UNIÃO AO FUN	
1715.51.0.1.0.1	TRANSF. DE REC. DE COMPLEMENTAÇÃO DA UNIÃO AO FUNDEB-VAAF70%	Leis Federais nº 9.424/96 e nº 11.494/07.
1715.51.0.1.0.2	TRANSF. DE REC. DE COMPLEMENTAÇÃO DA UNIÃO AO FUNDEB-VAAF30%	Leis Federais nº 9.424/96 e nº 11.494/07.
1716.00.0.0.0.00	TRANSFERÊNCIAS DE RECURSOS DO FUNDO NACIONAL DE ASSISTÊNCIA	
1716.50.0.0.0.00	TRANSFERÊNCIAS DE RECURSOS DO FUNDO NACIONAL DE ASSISTÊNCIA	
1716.50.0.1.0.1	SERVIÇO DE CONVIVÊNCIA E FORTALECIMENTO DE VÍNCULOS - SCFV	Lei Federal nº 8742/93
1716.50.0.1.0.2	CRAS - CENTRO DE REFERÊNCIA DE ASSISTÊNCIA SOCIAL	Lei Federal nº 8742/93
1716.50.0.1.0.3	IGD-SUAS	Lei Federal nº 8742/93
1716.50.0.1.0.5	PRIMEIRA INFÂNCIA NO SUAS - CRIANÇA FELIZ	Lei Federal nº 8742/93
1716.50.0.1.0.6	PROGRAMA CREAS	Lei Federal nº 8742/93
1716.50.0.1.0.7	IGDBF - INDICE DE GESTÃO DESCENTRALIZADA	Lei Federal nº 8742/93
1716.50.0.1.0.8	BPC NA ECOLA	Lei Federal nº 8742/93
1717.00.0.0.0.00	TRANSFERÊNCIAS DE CONVÊNIOS DA UNIÃO E DE SUAS ENTIDADES	
1717.51.0.0.0.00	TRANSFERÊNCIAS DE CONVÊNIOS DA UNIÃO DESTINADAS A PROGRAMAS	
1717.51.0.1.0.1	TRANSFERÊNCIA DE CONVÊNIOS DA UNIÃO DESTINADAS - EDUCAÇÃO	Legislação Específica
1717.52.0.0.0.00	TRANSFERÊNCIAS DE CONVÊNIOS DA UNIÃO DESTINADAS A PROGRAMAS	
1717.52.0.1.0.1	TRANSF. DE CONVÊNIOS DA UNIÃO DESTINADAS A ASSISTÊNCIA	Legislação Específica
1717.99.0.0.0.00	OUTRAS TRANSFERÊNCIAS DE CONVÊNIOS DA UNIÃO E DE SUAS ENTIDA	
1717.99.0.1.0.1	OUTRAS TRANSFERÊNCIAS DE CONVÊNIOS DA UNIÃO E DE SUAS ENTIDA	Legislação Específica
1719.00.0.0.0.00	OUTRAS TRANSFERÊNCIAS DE RECURSOS DA UNIÃO E DE SUAS ENTIDAD	
1719.51.0.0.0.00	TRANSFERÊNCIAS FINANCEIRAS DO ICMS – DESONERAÇÃO – L.C. Nº 8	
1719.51.0.1.0.1	TRANSF. FINANCEIRAS DO ICMS DESON. L.C. Nº 87/96 - PRINCIPAL	Art. 159, I, b, da Constituição Federal
1719.51.0.1.0.2	TRANSFERÊNCIAS DO ICMS DESONERAÇÃO – L.C. Nº 87/96- EDUCAÇÃO	Art. 159, I, b, da Constituição Federal
1719.51.0.1.0.3	TRANSFERÊNCIAS DO ICMS DESONERAÇÃO – L.C. Nº 87/96- SAÚDE	Art. 159, I, b, da Constituição Federal
1719.99.0.0.0.00	OUTRAS TRANSFERÊNCIAS DE RECURSOS DA UNIÃO E DE SUAS ENTIDAD	



**PREFEITURA MUNICIPAL DE GAMELEIRA**

Rua José Barrada, Centro - CNPJ:11343902/0001-47

Orçamento Programa - Exercício de 2022

**TABELA EXPLICATIVA - LEGISLAÇÃO DA RECEITA**

(Inc. III, § 1º, Art.2º)

Página 8

Codigo	Discriminação	Legislacao
1719.99.0.1.01	SNA - SIMPLES NACIONAL	Legislação Específica
1719.99.0.1.02	LEI KANDIR	Legislação Específica
1719.99.0.1.03	OUTRAS TRANSFERÊNCIAS DE RECURSOS DA UNIÃO - PREFEITURA	Legislação Específica
1719.99.0.1.04	TRANSFERÊNCIAS DE RECURSOS DA UNIÃO PARA O COVID 19	Legislação Específica
1720.00.0.0.00	TRANSFERÊNCIAS DOS ESTADOS E DO DISTRITO FEDERAL E DE SUAS E	
1721.00.0.0.00	PARTICIPAÇÃO NA RECEITA DOS ESTADOS E DISTRITO FEDERAL	
1721.50.0.0.00	COTA-PARTE DO ICMS	
1721.50.0.1.01	COTA-PARTE DO ICMS - PRINCIPAL	Art. 158, IV - Constituição Federal
1721.50.0.1.02	COTA-PARTE DO ICMS - EDUCAÇÃO	Art. 158, IV - Constituição Federal
1721.50.0.1.03	COTA-PARTE DO ICMS - SAÚDE	Art. 158, IV - Constituição Federal
1721.51.0.0.00	COTA-PARTE DO IPVA	
1721.51.0.1.01	COTA-PARTE DO IPVA - PRINCIPAL	Art. 158, III - Constituição Federal
1721.51.0.1.02	COTA-PARTE DO IPVA - EDUCAÇÃO	Art. 158, III - Constituição Federal
1721.51.0.1.03	COTA-PARTE DO IPVA - SAÚDE	Art. 158, III - Constituição Federal
1721.52.0.0.00	COTA-PARTE DO IPI - MUNICÍPIOS	
1721.52.0.1.01	COTA-PARTE DO IPI - MUNICÍPIOS - PRINCIPAL	Lei Complementar Federal nº 61/89, Lei Federal 8.016/90
1721.52.0.1.02	COTA-PARTE DO IPI - MUNICÍPIOS - EDUCAÇÃO	Lei Complementar Federal nº 61/89, Lei Federal 8.016/90
1721.52.0.1.03	COTA-PARTE DO IPI - MUNICÍPIOS - SAÚDE	Lei Complementar Federal nº 61/89, Lei Federal 8.016/90
1721.53.0.0.00	COTA-PARTE DA CONTRIBUIÇÃO DE INTERVENÇÃO NO DOMÍNIO ECONÔMICO	
1721.53.0.1.01	COTA-PARTE CIDE - PRINCIPAL	Legislação Específica
1721.98.0.0.00	TRANSFERÊNCIAS DECORRENTES DE PARTICIPAÇÃO EM OUTRAS RECEITA	
1721.98.0.1.01	OUTRAS PARTICIPAÇÕES NA RECEITA DOS ESTADOS	Legislação Específica
1723.00.0.0.00	TRANSFERÊNCIAS DE RECURSOS DO SISTEMA ÚNICO DE SAÚDE – SUS	
1723.50.0.0.00	TRANSFERÊNCIAS DE RECURSOS DO SISTEMA ÚNICO DE SAÚDE – SUS	
1723.50.0.1.01	TRANSFERÊNCIAS DE RECURSOS DO SISTEMA ÚNICO DE SAÚDE –ESTADO	Legislação Específica
1723.50.0.1.02	TRANSFERÊNCIA DO ESTADO PARA O ENFRENTAMENTO DA COVID19	Legislação Específica



**PREFEITURA MUNICIPAL DE GAMELEIRA**

Rua José Barrada, Centro - CNPJ:11343902/0001-47

Orçamento Programa - Exercício de 2022

**TABELA EXPLICATIVA - LEGISLAÇÃO DA RECEITA**

(Inc. III, § 1º, Art.2º)

Página 9

Codigo	Discriminação	Legislacao
1724.00.0.0.00	TRANSFERÊNCIAS DE CONVÊNIOS DOS ESTADOS E DF E DE SUAS ENTID	
1724.51.0.0.0.00	TRANSFERÊNCIAS DE CONVÊNIOS DOS ESTADOS DESTINADAS A PROGRAM	
1724.51.0.1.0.1	TRANSFERÊNCIA DE CONVÊNIOS DOS ESTADOS DESTINADAS A EDUCAÇÃO	Legislação Específica
1724.99.0.0.0.00	OUTRAS TRANSFERÊNCIAS DE CONVÊNIOS DOS ESTADOS E DF E DE SUA	
1724.99.0.1.0.1	OUTRAS TRANSFERÊNCIAS DE CONVÊNIOS DOS ESTADOS - PM	Legislação Específica
1724.99.0.1.0.2	OUTRAS TRANSF. DE CONVÊNIOS DOS ESTADOS PARA ASSISTÊNCIA	Legislação Específica
1729.00.0.0.0.00	OUTRAS TRANSFERÊNCIAS DOS ESTADOS E DISTRITO FEDERAL	
1729.51.0.0.0.00	TRANSFERÊNCIAS DE ESTADOS DESTINADAS à ASSISTÊNCIA SOCIAL	
1729.51.0.1.0.1	PROTEÇÃO E ATENDIMENTO INTEGRAL À FAMÍLIA-PAIF (CRAS ESTADO)	Legislação Específica
1729.51.0.1.0.2	BENEFÍCIOS EVENTUAIS	Legislação Específica
1729.51.0.1.0.3	TRANSFERÊNCIAS DE ESTADOS DESTINADAS AO COVID 19	Legislação Específica
1729.52.0.0.0.00	TRANSFERÊNCIAS DE RECURSOS DESTINADOS A PROGRAMAS DE EDUCAÇÃO	
1729.52.0.1.0.1	TRANSFERÊNCIA DO ESTADO DESTINADOS AO PROGRAMA TRAN	Legislação Específica
1730.00.0.0.0.00	TRANSFERÊNCIAS DOS MUNICÍPIOS E DE SUAS ENTIDADES	
1739.00.0.0.0.00	OUTRAS TRANSFERÊNCIAS DOS MUNICÍPIOS	
1739.50.0.0.0.00	TRANSFERÊNCIAS DE MUNICÍPIOS A CONSÓRCIOS PÚBLICOS	
1739.50.0.1.0.0	TRANSFERÊNCIAS DE MUNICÍPIOS A CONSÓRCIOS PÚBLICOS - PRINCIP	Legislação Específica
1750.00.0.0.0.00	TRANSFERÊNCIAS DE OUTRAS INSTITUIÇÕES PÚBLICAS	
1751.00.0.0.0.00	TRANSFERÊNCIAS DE RECURSOS DO FUNDO DE MANUTENÇÃO E DESENVOL	
1751.50.0.0.0.00	TRANSFERÊNCIAS DE RECURSOS DO FUNDO DE MANUTENÇÃO E DESENVOL	
1751.50.0.1.0.1	TRANSFERÊNCIAS FUNDEB 70%	Leis Federais nº 9.424/96 e nº 11.494/07.
1751.50.0.1.0.2	TRANSFERÊNCIAS FUNDEB 30%	Leis Federais nº 9.424/96 e nº 11.494/07.
1900.00.0.0.0.00	OUTRAS RECEITAS CORRENTES	
1920.00.0.0.0.00	INDENIZAÇÕES, RESTITUIÇÕES E RESSARCIMENTOS	
1921.00.0.0.0.00	INDENIZAÇÕES	
1921.99.0.0.0.00	OUTRAS INDENIZAÇÕES	
1921.99.0.1.0.1	OUTRAS INDENIZAÇÕES - PRINCIPAL	Código Tributário Municipal



**PREFEITURA MUNICIPAL DE GAMELEIRA**

Rua José Barrada, Centro - CNPJ:11343902/0001-47

Orçamento Programa - Exercício de 2022

**TABELA EXPLICATIVA - LEGISLAÇÃO DA RECEITA**

(Inc. III, § 1º, Art.2º)

Página 10

Codigo	Discriminação	Legislacao
1922.00.0.0.00	RESTITUIÇÕES	
1922.99.0.0.00	OUTRAS RESTITUIÇÕES	
1922.99.0.1.01	OUTRAS RESTITUIÇÕES - PRINCIPAL	Código Tributário Municipal
1990.00.0.0.00	DEMAIS RECEITAS CORRENTES	
1999.00.0.0.00	OUTRAS RECEITAS CORRENTES	
1999.99.0.0.00	OUTRAS RECEITAS	
1999.99.2.0.00	OUTRAS RECEITAS NÃO ARRECADADAS E NÃO PROJETADAS PELA RFB -	
1999.99.2.1.01	OUTRAS RECEITAS - SAAE	Código Tributário Municipal
1999.99.3.0.00	OUTRAS RECEITAS NÃO ARRECADADAS E NÃO PROJETADAS PELA RFB -	
1999.99.3.1.01	OUTRAS RECEITAS FINANCEIRAS - PRINCIPAL	Código Tributário Municipal
2000.00.0.0.00	RECEITAS DE CAPITAL	
2400.00.0.0.00	TRANSFERÊNCIAS DE CAPITAL	
2410.00.0.0.00	TRANSFERÊNCIAS DA UNIÃO E DE SUAS ENTIDADES	
2411.00.0.0.00	TRANSFERÊNCIAS DE RECURSOS DO SISTEMA ÚNICO DE SAÚDE - SUS	
2411.50.0.0.00	TRANSFERÊNCIAS DE RECURSOS DO SISTEMA ÚNICO DE SAÚDE - SUS -	
2411.50.1.0.00	TRANSFERÊNCIAS DE RECURSOS DO BLOCO DE MANUTENÇÃO DAS AÇÕES	
2411.50.1.1.01	TRANSFERÊNCIAS DE RECURSOS DO SUS - ATENÇÃO BÁSICA	Legislação Específica
2411.50.2.0.00	TRANSFERÊNCIAS DE RECURSOS DO BLOCO DE MANUTENÇÃO DAS AÇÕES	
2411.50.2.1.01	TRANSF. REC. ATENÇÃO MÉDIA/ALTA COMP. E AMBULATORIAL HOSP.	Legislação Específica
2411.50.3.0.00	TRANSFERÊNCIAS DE RECURSOS DO BLOCO DE MANUTENÇÃO DAS AÇÕES	
2411.50.3.1.01	TRANSFERÊNCIA DE RECURSOS DO SUS - VIGILÂNCIA EM SAÚDE	Legislação Específica
2414.00.0.0.00	TRANSFERÊNCIAS DE CONVÊNIOS DA UNIÃO E DE SUAS ENTIDADES	
2414.50.0.0.00	TRANSFERÊNCIAS DE CONVÊNIOS DA UNIÃO PARA O SISTEMA ÚNICO DE	
2414.50.0.1.01	TRANSF. DE CONVÊNIOS DA UNIÃO PARA O SISTEMA ÚNICO DE SAÚDE	Legislação Específica
2414.51.0.0.00	TRANSFERÊNCIAS DE CONVÊNIOS DA UNIÃO DESTINADAS A PROGRAMAS	
2414.51.0.1.01	TRANSF. DE CONVÊNIOS DA UNIÃO DESTINADAS A PROG. DA EDUCAÇÃO	Legislação Específica
2414.52.0.0.00	TRANSFERÊNCIAS DE CONVÊNIOS DA UNIÃO DESTINADAS A PROGRAMAS	
2414.52.0.1.01	TRANSF. DE CONVÊNIOS DA UNIÃO DESTINADAS A PROG. SANEAMENTO	Legislação Específica
2414.99.0.0.00	OUTRAS TRANSFERÊNCIAS DE CONVÊNIOS DA UNIÃO E DE SUAS ENTIDA	







# PREFEITURA MUNICIPAL DE GAMELEIRA

Rua José Barrada, Centro - CNPJ:11343902/0001-47

Orçamento Programa - Exercício de 2022

## TABELA EXPLICATIVA - LEGISLAÇÃO DA RECEITA

(Inc. III, § 1º, Art.2º)

Página 11

Codigo	Discriminação	Legislacao
2414.99.0.1.01	OUTRAS TRANSFERÊNCIAS DE CONVÊNIOS DA UNIÃO	Legislação Especifica
2414.99.0.1.02	OUTRAS TRANSFERÊNCIAS DE CONVÊNIOS DA UNIÃO - FMAS	Legislação Especifica
2419.00.0.0.00	OUTRAS TRANSFERÊNCIAS DE RECURSOS DA UNIÃO E DE SUAS ENTIDAD	
2419.99.0.0.00	OUTRAS TRANSFERÊNCIAS DE RECURSOS DA UNIÃO E DE SUAS ENTIDAD	
2419.99.0.1.00	OUTRAS TRANSFERÊNCIAS DE RECURSOS DA UNIÃO E DE SUAS ENTIDAD	Legislação Especifica
2420.00.0.0.00	TRANSFERÊNCIAS DOS ESTADOS E DO DISTRITO FEDERAL E DE SUAS E	
2422.00.0.0.00	TRANSFERÊNCIAS DE CONVÊNIOS DOS ESTADOS E DF E DE SUAS ENTID	
2422.99.0.0.00	OUTRAS TRANSFERÊNCIAS DE CONVÊNIOS DOS ESTADOS E DF E DE SUA	
2422.99.0.1.02	OUTRAS TRANSFERÊNCIAS DE CONVÊNIOS DOS ESTADOS - PM	Legislação Especifica
2422.99.0.1.03	FUNDO ESTADUAL DE APOIO AO DESENVOLVIMENTO MUNICIPAL - FEM	Legislação Especifica
9000.00.0.0.00	(R) DEDUCOES DA RECEITA	
9500.00.0.0.00	(R) DEDUÇÕES DO FUNDEB	
9510.00.0.0.01	(R) DEDUÇÕES DO FUNDEB - PRINCIPAL	
9510.00.0.0.02	(R) DEDUÇÕES DO FUNDEB - EDUCAÇÃO	
9510.00.0.0.03	(R) DEDUÇÕES DO FUNDEB - SAÚDE	



**PREFEITURA MUNICIPAL DE GAMELEIRA**

Rua José Barrada, Centro - CNPJ:11343902/0001-47

Orçamento Programa - Exercício de 2022

**TABELA EXPLICATIVA - EVOLUÇÃO DA RECEITA**

(Inc.III, Art.22º)

Página 1

Documento Assinado Digitalmente por: LEANDRO RIBEIRO GOMES DE LIMA  
Acesse em: <https://ecefce.tce.pe.gov.br/epp/validadoc.seam> Código do documento: 4d6a0522-043e-4642-8e88-9300090486693

Codigo	Discriminação	Receita Arrecadada			Receita Prevista	
		2018	2019	2020	2021	2022
1000.00.0.0	RECEITAS CORRENTES					
1100.00.0.0	IMPOSTOS, TAXAS E CONTRIBUIÇÕES DE ME	2.377.305,65	2.510.393,20	2.660.353,95	4.040.000,00	1.735.500,00
1200.00.0.0	CONTRIBUIÇÕES	190.351,26	132.646,44	13.816,82	50.000,00	195.000,00
1300.00.0.0	RECEITA PATRIMONIAL	244.851,09	45.904,72	18.157,51	325.000,00	24.000,00
1600.00.0.0	RECEITA DE SERVIÇOS		30.535,96	33.277,87	426.000,00	1.788.000,00
1700.00.0.0	TRANSFERÊNCIAS CORRENTES	50.643.065,65	54.097.029,82	58.032.067,91	68.455.000,00	67.174.000,00
1900.00.0.0	OUTRAS RECEITAS CORRENTES	210.159,80	169.190,03	129.557,54	680.000,00	17.900,00
	Sub Total	53.665.733,45	56.985.700,17	60.887.231,60	73.976.000,00	70.934.400,00
2000.00.0.0	RECEITAS DE CAPITAL					
2100.00.0.0	OPERAÇÕES DE CRÉDITO					
2200.00.0.0	ALIENAÇÃO DE BENS				100.000,00	
2400.00.0.0	TRANSFERÊNCIAS DE CAPITAL	465.000,00	242.905,00	515.892,99	1.790.000,00	4.760.000,00
	Sub Total	465.000,00	242.905,00	515.892,99	1.890.000,00	4.760.000,00
7000.00.0.0	RECEITAS CORRENTES (INTRA)					
	Sub Total	0,00	0,00	0,00	0,00	0,00
8000.00.0.0	RECEITAS DE CAPITAL (INTRA)					
	Sub Total	0,00	0,00	0,00	0,00	0,00
9000.00.0.0	(R) DEDUCOES DA RECEITA					
9500.00.0.0	(R) DEDUÇÕES DO FUNDEB	-5.454.049,52	-5.924.406,58	-5.701.902,73	-7.066.000,00	-7.886.400,00
	Sub Total	-5.454.049,52	-5.924.406,58	-5.701.902,73	-7.066.000,00	-7.886.400,00

**PREFEITURA MUNICIPAL DE GAMELEIRA**

Rua José Barrada, Centro - CNPJ:11343902/0001-47

Orçamento Programa - Exercício de 2022

**TABELA EXPLICATIVA - EVOLUÇÃO DA RECEITA**

(Inc.III, Art.22º)

Página 2

Codigo	Discriminação	Receita Arrecadada			Receita Prevista	
		2018	2019	2020	2021	2022
9990.00.0.0	RECURSOS ARRECADADOS EM EXERCÍCIOS					
	Sub Total	0,00	0,00	0,00	0,00	0,00
<b>TOTAL</b>		<b>48.676.683,93</b>	<b>51.304.198,59</b>	<b>55.701.221,86</b>	<b>68.800.000,00</b>	<b>67.808.000,00</b>





# PREFEITURA MUNICIPAL DE GAMELEIRA

Rua José Barrada, Centro - CNPJ:11343902/0001-47

Orçamento Programa - Exercício de 2022

## TABELA EXPLICATIVA - EVOLUÇÃO DA DESPESA

(Inc. III, Art. 22)

Página 1

Codigo	Discriminação	DESPESA		
		Realizada 2020	Fixada 2021	Prevista 2022
<b>DESPESAS CORRENTES</b>				
3 1	PESSOAL E ENCARGOS SOCIAIS	38.101.282,97	36.721.000,00	37.029.967,80
3 2	JUROS E ENCARGOS DA DÍVIDA	365,78	5.000,00	7.000,00
3 3	OUTRAS DESPESAS CORRENTES	16.474.364,54	18.452.000,00	23.450.032,20
	Sub Total	54.576.013,29	55.178.000,00	60.487.000,00
<b>DESPESAS DE CAPITAL</b>				
4 4	INVESTIMENTOS	1.713.976,69	9.572.000,00	5.658.000,00
4 6	AMORTIZAÇÃO DA DÍVIDA	492.399,31	1.050.000,00	1.032.000,00
	Sub Total	2.206.376,00	10.622.000,00	6.690.000,00
<b>RESERVA DE CONTINGÊNCIA</b>				
9 9	RESERVA DE CONTINGÊNCIA		3.000.000,00	631.000,00
	Sub Total	0,00	3.000.000,00	631.000,00
	<b>TOTAL</b>	<b>56.782.389,29</b>	<b>68.800.000,00</b>	<b>67.808.000,00</b>



Documento Assinado Digitalmente por: LEANDRO RIBEIRO GOMES DE LIMA  
Acesse em: <https://eccc.tce.pe.gov.br/epp/validarDoc.seam> Código do documento: 4d6a0522-043e-4642-8e88-930090486693



# PREFEITURA MUNICIPAL DE GAMELEIRA

Rua José Barrada, Centro - CNPJ:11343902/0001-47

Orçamento Programa - Exercício de 2022



Página 1

## TABELA EXPLICATIVA - DEMONSTRAÇÃO DA DESPESA POR PROGRAMA

Código	Discriminação	Valor
0000	PROGRAMA NULO	1.484.000,00
0001	AÇÃO LEGISLATIVA	3.487.000,00
0401	GESTÃO ADMINISTRATIVA DO MUNICÍPIO	12.389.926,00
0402	REEQUIPAMENTO E APERFEIÇOAMENTO DO MUNICÍPIO	355.000,00
0403	APOIO À INSTITUIÇÕES SEM FINS LUCRATIVOS	25.000,00
0404	CONSÓRCIO COM MUNICÍPIOS E OUTROS ENTES FEDERADOS	480.000,00
0801	PROGRAMA DE PROTEÇÃO SOCIAL BÁSICA	156.000,00
0802	PROGRAMA DE PROTEÇÃO SOCIAL ESPECIAL	209.000,00
0804	CONSELHO MUNICIPAL DE ASSISTÊNCIA SOCIAL	259.000,00
0805	GESTÃO ADMINISTRATIVA DO FUNDO MUNICIPAL DE ASSISTÊNCIA SOCIAL	881.000,00
0806	SERVIÇOS DE CONVIVÊNCIA E FORTALECIMENTO DE VÍNCULOS	130.000,00
0807	GESTÃO DESCENTRALIZADA DO SISTEMA ÚNICO DE ASSISTÊNCIA SOCIAL	218.000,00
0808	PROGRAMA PRIMEIRA INFANCIA NO SUAS	171.000,00
0810	APOIO À INSTITUIÇÕES SEM FINS LUCRATIVOS	30.000,00
0811	BANEFÍCIOS EVENTUAIS	536.000,00
0901	BENEFÍCIOS, PROVENTOS E AUXÍLIOS	567.000,00
1001	ACADEMIA DA CIDADE	58.000,00
1002	GESTÃO ADMINISTRATIVA DO FUNDO MUNICIPAL DE SAÚDE	3.717.000,00
1003	REEQUIPAMENTO DO FUNDO MUNICIPAL DE SAÚDE	55.000,00
1005	PROGRAMA ATENÇÃO PRIMÁRIA À SAÚDE - APS	115.000,00
1006	PROGRAMA SAÚDE DA FAMÍLIA	1.922.000,00
1007	NÚCLEOS DE APOIO À SAÚDE DA FAMÍLIA - NASF	719.470,00
1008	PROGRAMA AGENTES COMUNITÁRIOS DE SAÚDE - PACS	2.222.000,00
1009	PROGRAMA SAÚDE BUCAL	401.000,00
1010	PROGRAMA SAÚDE NA ESCOLA - PSE	6.000,00
1011	FARMÁCIA BÁSICA E ASSISTÊNCIA FARMACÊUTICA	217.000,00
1012	ASSISTÊNCIA AMBULATORIAL E HOSPITALAR ESPECIALIZADA	4.466.000,00
1013	CENTRO DE ESPECIALIDADE ODONTOLÓGICAS - CEO	26.000,00
1014	SERVIÇO DE ATENDIMENTO MÓVEL DE URGÊNCIA - SAMU	369.000,00
1016	TRATAMENTO FORA DO DOMICÍLIO - TFD	36.000,00
1018	VIGILÂNCIA SANITÁRIA	145.000,00
1019	VIGILÂNCIA EPIDEMIOLÓGICA	823.000,00
1021	ALIMENTAÇÃO E NUTRIÇÃO	18.000,00
1022	AMPLIAÇÃO E PRESERVAÇÃO DO PATRIMÔNIO DA SAÚDE	200.000,00
1029	ACADEMIA DA SAÚDE	36.000,00
1031	GESTÃO DOS SERVIÇOS DE SAÚDE DOS ENTES CONSORCIADOS	15.000,00
1201	GESTÃO ADMINISTRAÇÃO DA EDUCAÇÃO	6.025.104,00
1204	PROGRAMA NACIONAL DE ALIMENTAÇÃO ESCOLAR - PNAE	328.000,00
1205	EXPANÇÃO DA REDE MUNICIPAL DE ENSINO	473.000,00
1206	PROGRAMA NACIONAL DE APOIO AO TRANSPORTE ESCOLAR - PNATE	340.000,00
1207	PROGRAMA CAMINHO DA ESCOLA	160.000,00
1209	PROGRAMA DINHEIRO DIRETO NA ESCOLA - PDDE	10.000,00
1210	TRANSPORTE UNIVERSITÁRIO	107.000,00
1211	FUNDO DE DESENVOLVIMENTO DA EDUCAÇÃO BÁSICA - FUNDEB	16.356.000,00
1301	BIBLIOTECA MUNICIPAL	43.000,00
1302	AÇÕES CULTURAIS	669.000,00
1303	PROMOÇÃO DO TURISMO	12.000,00
1304	PROMOÇÃO DO DESPORTO E LAZER	19.000,00
1501	DESAPROPRIAÇÕES DE IMÓVEIS	45.000,00
1502	INFRAESTRUTURA URBANA	324.000,00
1503	PAVIMENTAÇÃO: ASFALTO, CALÇAMENTO E MEIO-FIO	495.000,00
1504	LIMPEZA PÚBLICA	195.000,00
1505	REVITALIZANDO PRAÇAS, CANTEIROS E OUTROS	331.000,00
1506	FUNDO DE DESENVOLVIMENTO MUNICIPAL - FEM	850.000,00
1507	FEIRA LIVRE	55.000,00
1601	HABITAÇÕES URBANAS	205.000,00
1701	SANEAMENTO E ESGOTAMENTO SANITÁRIO	231.000,00
1702	GESTÃO ADMINISTRATIVA DO SAAEG	1.737.000,00
1703	REEQUIPAMENTO E APERFEIÇOAMENTO DO SAAEG	25.000,00
1704	EXPANSÃO DAS REDES FÍSICAS DO SAAEG	20.000,00
1801	RECURSOS HÍDRICOS: SISTEMA DE ABASTECIMENTO D'ÁGUA	111.000,00
2001	DESENVOLVIMENTO RURAL	83.000,00
2002	CAMPANHA DE VACINAÇÃO DE ANIMAIS	5.500,00
2005	PRODUÇÃO ORGÂNICA	4.000,00
2501	ILUMINANDO NOSSA CIDADE	440.000,00
2601	OBRAS RODOVIÁRIAS	329.000,00
2701	PROMOÇÃO DE ATIVIDADES ESPORTIVAS	205.000,00

Documento Assinado Digitalmente por: LEANDRO RIBEIRO GOMES DE LIMA  
Acesse em: <https://etec.tec.pa.gov.br/epi/validaDoc.seam?CodigoDocumento=416a0527-043e-4642-8888-930090486693>

**PREFEITURA MUNICIPAL DE GAMELEIRA**

Rua José Barrada, Centro - CNPJ:11343902/0001-47

Orçamento Programa - Exercício de 2022



Página: 2

**TABELA EXPLICATIVA - DEMONSTRAÇÃO DA DESPESA POR PROGRAMA**

Código	Discriminação	Valor
9999	RESERVA DE CONTIGÊNCIA	631.000,00
	TOTAL	67.808.000,00

Documento Assinado Digitalmente por: LEANDRO RIBEIRO GOMES DE LIMA  
Acesse esse link: <https://stc.ree.pa.gov.br/epi/validaDoc.seam> Código do documento: 4d6a0522-043e-4642-8e88-930090486693



# PREFEITURA MUNICIPAL DE GAMELEIRA

Rua José Barrada, Centro - CNPJ:11343902/0001-47

Orçamento Programa - Exercício de 2022



Página 11

## TABELA EXPLICATIVA - RELAÇÃO DE PROJETOS

Código	Discriminação	Valor
1001	Ampliação e Restauração do Prédio da Câmara	120.000,00
1006	Aquisição de Móveis, Máquinas e Equipamento Diversos para o Gabinete de Governo	15.000,00
1009	Aquisição de Móveis, Máquinas e Equipamentos para a Secretaria de Administração	40.000,00
1010	Aquisição de Veículos para as Secretarias.	40.000,00
1011	Amparo e Colaboração as Instituições sem Fins Lucrativos	35.000,00
1012	Aquisição de equipamentos diversos para Secretaria de Esportes, Cultura, Turismo e Juventude	5.000,00
1013	Aquisição de Acervo, Móveis, Máquinas e Equipamentos Diversos à Biblioteca	30.000,00
1014	Aquisição de Instrumentos p/ Banda Musical	5.000,00
1016	Aquisição de Móveis, Máquinas e Equipamentos para Secretaria de Finanças	15.000,00
1017	Aquisição de Móveis, Máquinas e Equipamentos Diversos para Secretaria de Infraestrutura, Obras e Transportes	50.000,00
1018	Aquisição de Veículos e Máquinas Pesadas (Tratores e Outros)	140.000,00
1019	Construção, reforma e/ ou ampliação do CRAS	11.000,00
1020	Construção, reforma e/ ou ampliação do CREAS	2.000,00
1021	Construção, reforma e/ ou ampliação de Centros de Convivência e Fortalecimento de Vínculos	6.000,00
1022	Construção do Centro de Atendimento da Mulher	55.000,00
1023	Desapropriações de Imóveis	30.000,00
1024	Construção, Ampliação e Restauração de Prédios Públicos	20.000,00
1026	Construção, Reforma, Melhoramentos e/ou Ampliação de Cemitérios Públicos, Necrópoles e Velórios	130.000,00
1027	Construção, Reforma e/ou Ampliação de Escadaria, Rampas, Muros de Arrimo, Pontes, Passarelas, Passagem Molhada e Outros	105.000,00
1028	Construção, Ampliação e/ou Reposição de Calçamento, Pavimentação, Meio-fio e Recapeamento Asfáltico	1.180.000,00
1029	Construção do Pórtico da Cidade	55.000,00
1031	Reequipamento da Limpeza Pública	20.000,00
1032	Construção, Reforma e Ampliação da Academia da Cidade	55.000,00
1033	Construção, Restauração de Praças, Parques e Jardins	245.000,00
1034	Construção e Restauração de Casas Populares	205.000,00
1036	Construção, Ampliação e Melhoria de Unidades Sanitárias	105.000,00
1037	Construção, Reforma e/ou Ampliação do Sistema de Abastecimento D'Água, Cisternas, Poços, Aduros e Barragens	105.000,00
1038	Construção, Ampliação e Restauração de Mercados, Matadouros e Açougues Público	110.000,00
1039	Expansão do Sistema de Iluminação Pública	105.000,00
1040	Aquisição de Equipamentos e Postes para o Sistema de Iluminação Pública	20.000,00
1041	Construção e/ou Recuperação de Rodovias Municipais	105.000,00
1042	Obras de Construção e Serviços de Aberturas de Estradas Vicinais	105.000,00
1043	Construção e Restauração de Abrigos de Passageiros (Rodoviária)	55.000,00
1044	Construção, Ampliação e/ou Reforma do Terminal Rodoviário	55.000,00
1045	Construção, Reforma e/ou Ampliação de Campos de Futebol, Ginásios de Esportes, Quadras Poliesportivas entre Outras	205.000,00
1046	Aquisição de Máquinas e Equipamentos Diversos para Irrigação	5.000,00
1048	Aquisição de Móveis, máquinas e equipamentos agrícolas diversos	20.000,00
1049	Aquisição de Veículos, Ambulâncias, UTI Móvel.	55.000,00
1051	Desapropriações de Imóveis - FMS	5.000,00
1052	Aquisição de Móveis, Máquinas e Equipamentos Diversos para a Atenção Básica	60.000,00
1053	Construção, Reforma e/ou Ampliação do Patio da Feira Livre	55.000,00
1056	Aquisição de Móveis, Máquinas e Equipamentos Diversos para a Média e Alta Complexidade	40.000,00
1058	Reforma e Ampliação ou Adaptação de Imóvel para o SAMU	25.000,00
1059	Aquisição de Móveis e Equipamentos Diversos para SAMU	10.000,00
1061	Aquisição de Móveis, Máquinas e Equipamentos Diversos para Vigilância Sanitária	15.000,00
1062	Aquisição de Móveis, Máquinas e Equipamentos Diversos para Vigilância Epidemiológica	13.000,00
1063	Construção, reforma e ampliação de Unidades Básica de Saúde - UBS	115.000,00
1064	Construção, Reforma e/ou Ampliação do Hospital	85.000,00
1066	Aquisição de Veículos para o Fundo Municipal de Assistência Social	3.000,00
1067	Aquisição de Móveis Máquinas e Equipamentos Diversos	5.000,00
1068	Desapropriações de Imóveis - FMAS	5.000,00
1069	Aquisição de Móveis, Máquinas e Equipamentos Diversos para os Programas Assistenciais da Proteção Social Básica	15.000,00
1070	Aquisição de Móveis, Máquinas e Equipamentos Diversos para SCFV	6.000,00
1071	Aquisição de Equipamentos Diversos para o IGDBF	10.000,00
1072	Aquisição de Veículos para SAAEG	20.000,00
1074	Aquisição de Móveis, Máquinas e Equipamentos Diversos para o SAAEG	5.000,00
1075	Construção, Reforma e/ou Ampliação do SAAEG	20.000,00
1079	Aquisição de Móveis, Máquinas e Equipamentos Diversos para Educação	20.000,00
	Aquisição de Veículos para a Secretaria de Educação	

Documento Assinado Digitalmente por: LEANDRO RIBEIRO COMES DE LIMA  
Acesse em: <https://eccc.mec.gov.br/portal/ajuda/ManualCodigoDocumento.asp>

**PREFEITURA MUNICIPAL DE GAMELEIRA**

Rua José Barrada, Centro - CNPJ:11343902/0001-47

Orçamento Programa - Exercício de 2022

Documento Assinado Digitalmente por: LEANDRO RIBEIRO GOMES DE LIMA  
Acesse em: <https://eccc.ce.gov.br/epb/ajuda/assinatura>

Página: 2

**TABELA EXPLICATIVA - RELAÇÃO DE PROJETOS**

Código	Discriminação	Valor
1080		50.000,00
1081	Desapropriações de Imóveis para Educação	5.000,00
1082	Construção, Ampliação e Reforma de Unidades de Escolares	113.000,00
1083	Aquisição de Transporte Escolar pelo Programa Caminho da Escola	90.000,00
1084	Aquisição de Móveis, Máquinas e Equipamentos Diversos do Ensino Fundamental	44.000,00
1085	Aquisição de Veículos para o Ensino Fundamental	37.000,00
1086	Construção de Creches	340.000,00
1088	Aquisição de Veículo para o Gabinete de Governo	50.000,00
1091	Aquisição de Móveis, Máquinas e Equipamentos Diversos para Assistência ao Idoso	1.000,00
1092	Construção, Ampliação e/ou Reforma do Fundo de Assistência ao Idoso	1.000,00
1098	Construção, Ampliação e Restauração do prédio do IGDBF	10.000,00
1099	Aquisição de Móveis, Máquinas e Equipamentos Diversos para o Ensino Municipal	20.000,00
1101	Aquisição de Veículos para o CRAS e SCFV	10.000,00
1102	Aquisição de Móveis, Máquinas e Equipamentos Diversos para o CREAS	3.000,00
1105	Aquisição de Móveis, Máquinas e Equipamentos Diversos para a Primeira Infância	7.000,00
1106	Construção, Reforma e/ou Ampliação da Primeira Infância	2.000,00
1111	Aquisição de Móveis, Máquinas e Equipamentos Diversos para o Conselho Municipal de Assistência Social	1.000,00
1112	Aquisição de Móveis, Máquinas e Equipamentos Diversos para o Conselho Tutelar	2.000,00
1113	Construção, Reforma e/ou Ampliação do Fundo Municipal de Assistência Social	5.000,00
1114	Aquisição de Veículo para o Programa Criança Feliz	10.000,00
1115	Aquisição de Móveis, Máquinas e Equipamentos Diversos para a Coordenadoria da Mulher	10.000,00
1116	Construção, Reforma e/ou Ampliação da Coordenadoria da Mulher	10.000,00
1117	Construção, Reforma e/ou Ampliação do Fundo Municipal de Saúde	10.000,00
1118	Aquisição de Móveis, Máquinas e Equipamentos Diversos para o Fundo Municipal de Saúde	20.000,00
1119	Aquisição de Veículos para o Fundo Municipal de Saúde	30.000,00
1120	Aquisição de Veículo Destinado para Atenção Primária a Saúde	55.000,00
1121	Construção, Reforma e/ou Ampliação da Academia da Saúde	30.000,00
1122	Construção, Ampliação e/ou Restauração de Esgotos, Galerias, Canais e Bueiros	105.000,00
1123	Aquisição de Móveis, Máquinas e Equipamentos Diversos para a Secretaria de Agricultura e Meio Ambiente	5.000,00
1124	Aquisição de Veículos Agrícolas para a Secretaria de Agricultura e Meio Ambiente	75.000,00
1125	Construção, Ampliação e/ou Reforma da Secretaria de Educação	20.000,00
1126	Aquisição de Móveis, Máquinas e Equipamentos Diversos para Educação Infantil	11.000,00
1127	Construção, Ampliação e/ou Reforma na Educação Infantil	65.000,00
1128	Aquisição de Veículos para o Ensino Infantil	155.000,00
1129	Aquisição de Móveis, Máquinas e Equipamentos Diversos para o FDCA	1.000,00
1335	Aquisição de Equipamentos e Material Permanente	30.000,00
Total		5.629.000,00





# PREFEITURA MUNICIPAL DE GAMELEIRA

Rua José Barrada, Centro - CNPJ:11343902/0001-47

Orçamento Programa - Exercício de 2022



Página: 11

## TABELA EXPLICATIVA - RELAÇÃO DE ATIVIDADES

Código	Discriminação	Valor
2001	Manutenção das Atividades Legislativas	1.427.600,00
2002	Manutenção das Atividades Administrativas	1.689.400,00
2003	Manutenção da Verba de Gabinete	220.000,00
2017	Gestão Administrativa de Pessoal do Gabinete do Prefeito	582.000,00
2018	Manutenção das Atividades do Gabinete do Prefeito	86.000,00
2025	Gestão Administrativa de Pessoal da Secretaria de Administração	522.000,00
2026	Manutenção das Atividades Gerais da Secretaria de Administração	432.000,00
2027	Capacitação. Treinamento e Qualificação dos Servidores	15.000,00
2028	Cooperação e Apoio as Instituições sem Fins Lucrativos	20.000,00
2029	Rateio para Participação em Consórcio Público	240.000,00
2030	Gestão Administrativa de Pessoal da Secretaria de Esportes, Cultura, Turismo e Juventude	246.000,00
2031	Manutenção das Atividades da Secretaria de Esportes, Cultura, Turismo e Juventude	31.000,00
2032	Manutenção da Biblioteca Municipal	13.000,00
2033	Implantação e Manutenção de Bandas Maciais e Musicais	25.000,00
2034	Promoção de Eventos Cívicos, Folclóricos, Culturais e outras	628.000,00
2035	Manutenção das ações voltada ao Turismo	12.000,00
2036	Manutenção das ações voltada ao Desporto Amador	7.000,00
2038	Manutenção das Atividades da Secretaria de assistência social, cidadania e juventude	4.000,00
2039	Manutenção das Atividades da Coordenadoria da Mulher	3.000,00
2043	Gestão Administrativa da Secretaria de Finanças e Tesouraria	534.000,00
2044	Manutenção das atividades da Secretaria de Finanças e Tesouraria	850.000,00
2046	Gestão Administrativa de Pessoal do Departamento de Tributação	44.000,00
2047	Gestão Administrativa de Pessoal da Secretaria de Infraestrutura, Obras e Transportes	1.805.000,00
2048	Manutenção das Atividades da Secretaria de Infraestrutura, Obras e Transportes	5.256.000,00
2052	Manutenção de Cemitérios Públicos, Necrópoles e Velórios	9.000,00
2053	Manutenção dos Serviços de Obras e Urbanismo	20.000,00
2054	Manutenção da Limpeza Pública	175.000,00
2055	Implantação e Manutenção da Academia da Cidade	3.000,00
2056	Manutenção das Praças, Parques e Jardins	31.000,00
2057	Manutenção do Sistema de Saneamento Básico	21.000,00
2058	Serviços de manutenção e conservação sistema de abastecimento d'agua	6.000,00
2059	Manutenção do Sistema de Iluminação Pública na Sede, Distritos e Povoados	315.000,00
2060	Manutenção de Estradas Municipais, Passagens, Molhadas, Pontes e Outros	9.000,00
2061	Gestão Administrativa de Pessoal da Secretaria de saúde	4.000,00
2062	Manutenção das Atividades da Secretaria de saúde	4.000,00
2063	Gestão Administrativa de Pessoal da Secretaria de Agricultura e Meio Ambiente	94.000,00
2064	Manutenção das Atividades da Secretaria de Agricultura e Meio Ambiente	166.926,00
2067	Implantação e Manutenção das ações do programa Produção Orgânica	3.000,00
2068	Estudo sobre a Produção Orgânica e campanhas de conscientização	1.000,00
2069	Despesas com Praparo do Solo e Distribuição de Sementes e Mudanças	20.000,00
2071	Implantação e Manutenção do programa PRONAF no Município, inclusive em Parceria com outras Esferas de Governo	35.000,00
2072	Campanha de Vacinação de Animais	5.500,00
2075	Apoio as atividades do Conselho Municipal de Saúde	4.000,00
2076	Gestão Administrativa de Pessoal do Fundo Municipal de Saúde	1.222.000,00
2077	Manutenção das Atividades Gerais do Fundo Municipal de Saúde	1.756.000,00
2092	Gestão Administrativa de Pessoal do Programa Saúde da Família - PSF	28.000,00
2093	Manutenção das Atividades Gerais do Programa Saúde da Família - PSF	1.894.000,00
2094	Gestão Administrativa de Pessoal das Atividades do NASF	9.000,00
2095	Manutenção das Atividades do NASF	710.470,00
2096	Gestão Administrativa de Pessoal do PACS	2.183.000,00
2097	Manutenção das Atividades do PACS	39.000,00
2098	Gestão Administrativa de Pessoal do Programa Saúde Bucal	9.000,00
2099	Manutenção das Atividades do Programa Saúde Bucal	392.000,00
2100	Manutenção do Programa Saúde na Escola	6.000,00
2101	Manutenção do Programa Farmácia Básica	217.000,00
2102	Manutenção das Ações da Academia da Saúde	6.000,00
2103	Manutenção dos Serviços Hospitalares e Ambulatoriais	1.939.000,00
2104	Gestão Administrativa de Pessoal dos Hospitais e Ambulatoriais	2.143.000,00

Documento Assinado Digitalmente por: LEANDRO RIBEIRO COMES DE LIMA  
Acesse em: <https://stecca.pes.gov.br/ceh/validarDocumento>



# PREFEITURA MUNICIPAL DE GAMELEIRA

Rua José Barrada, Centro - CNPJ:11343902/0001-47

Orçamento Programa - Exercício de 2022



Página 08

## TABELA EXPLICATIVA - RELAÇÃO DE ATIVIDADES

Código	Discriminação	Valor
2105	Manutenção das Atividades do Centro de Especialidades Odontológicas - CEO	26.000,00
2106	Gestão Administrativa de Pessoal do SAMU	295.000,00
2107	Manutenção das atividades do SAMU	39.000,00
2109	Manutenção das Ações do Tratamento Fora do Domicílio - TFD	36.000,00
2111	Manutenção das Atividades do Programa de Vigilância Sanitária	122.000,00
2112	Gestão Administrativa de Pessoal da Vigilância Sanitária	8.000,00
2113	Gestão Administrativas de Pessoal do Programa de Combate a Endemias	799.000,00
2114	Manutenção das Atividades do Programa de Combate a Endemias	11.000,00
2116	Manutenção do Programa Alimentação e Nutrição	18.000,00
2119	Apoio das atividades do Conselho Municipal de Assistência Social	4.000,00
2120	Apoio das atividades do Conselho Tutelar	252.000,00
2121	Gestão Administrativa de Pessoal do Fundo Municipal de Assistência Social	581.000,00
2122	Manutenção das Atividades Gerais do Fundo Municipal de Assistência Social	218.000,00
2125	Apoio aos Portadores de Deficiência Física	3.000,00
2126	Manutenção do Centro de Referência de Assistência Social - CRAS	33.000,00
2127	Gestão Administrativa do Centro de Referência de Assistência Social - CRAS	61.000,00
2128	Proteção e Atendimento Integral à Família - PAIF	18.000,00
2129	Manutenção do Programa BPC na Escola	5.000,00
2131	Manutenção das Atividades do CREAS	28.000,00
2132	Gestão do Centro de Referência Especial de Assistência Social - CREAS	176.000,00
2133	Gestão Administrativa dos Serviços de Convivência de Vínculos	81.000,00
2134	Manutenção das Atividades do Serviços de Convivência de Vínculos	37.000,00
2135	Gestão do Programa do Bolsa Família - IGDBF	148.000,00
2136	Programa IGD-SUAS	9.000,00
2137	Manutenção das Atividades do IGBF	41.000,00
2139	Gestão Administrativa do Programa Criança Feliz	132.000,00
2140	Manutenção do Programa Criança Feliz	20.000,00
2141	Gestão Administrativa de Pessoal do SAAEG	1.093.000,00
2142	Manutenção dos Serviços Administrativos do SAAEG	644.000,00
2146	Gestão Administrativa de Pessoal da Secretaria de Educação	306.000,00
2147	Manutenção das Atividades da Secretaria de Educação	187.000,00
2148	Manutenção das Atividades do Programa Nacional de Alimentação - PNAE	328.000,00
2149	Apoio as Atividades ao Programa Nacion. de Transport. Escolar - Pnate	340.000,00
2150	Implantação e manutenção do Programa Caminho da Escola	70.000,00
2151	Implantação e Manutenção do Programa Dinheiro Direto na Escola - PDDE	10.000,00
2152	Apoio ao Transporte Universitário	107.000,00
2153	Gestão Administrativa de Pessoal do FUNDEB - 70%	8.934.000,00
2154	Gestão Administrativa de Pessoal do FUNDEB - 30%	1.394.000,00
2155	Manutenção das Atividades Gerais do FUNDEB 30%	710.000,00
2156	Manutenção, Conserto e Conservação de Unidades Escolares	127.000,00
2157	Aquisição de Material Didático-Escolares	16.000,00
2158	Capacitação e Treinamento de Professores	32.104,00
2159	Gestão de Pessoal do Ensino Infantil - FUNDEB 70%	770.000,00
2160	Gestão de Pessoal do Ensino Infantil - FUNDEB 30%	195.000,00
2161	Manutenção das Ações do Ensino Infantil - FUNDEB 30%	8.000,00
2162	Manutenção, Conserto e Conservação de Unidades do Ensino Infantil	8.000,00
2164	Manutenção Preventiva dos Bens Móveis e Imóveis	40.000,00
2165	Manutenção das Atividades da Coordenadoria da Mulher	15.000,00
2166	CONCESSÃO DE MEDICAMENTOS, ALIMENTOS E OUTROS BENEFÍCIOS POR DETERMINAÇÃO JUDICIAL OU MINISTÉRIO PÚBLICO	10.000,00
2167	Manutenção das Atividades Administrativas do Núcleo Intermunicipal em Saúde dos Conveniados do CONSUL	15.000,00
2168	Manutenção do Centro de Atenção Psicossocial - CAPS	344.000,00
2169	Gestão Administrativa de Pessoal da Procuradoria Municipal	427.000,00
2170	Manutenção das Atividades da Procuradoria Municipal	212.000,00
2171	Gestão Administrativa de Pessoal da Controladoria Municipal	93.000,00
2172	Manutenção das Atividades da Controladoria Municipal	7.000,00
2173	Gestão Administrativa de Pessoal da Secretaria de Governo	118.000,00
2174	Gestão Administrativa de Pessoal da Assessoria Especial	367.000,00

Documento Assinado Digitalmente por: LEANDRO RIBEIRO COMES DE LIMA  
Acesse em: <https://stecca.pes.gov.br/ceca/Sistema/ConsultaDocumento.aspx?Documento=41660522-913-442-888-93000049663>

**PREFEITURA MUNICIPAL DE GAMELEIRA**

Rua José Barrada, Centro - CNPJ:11343902/0001-47

Orçamento Programa - Exercício de 2022



Página: 33

**TABELA EXPLICATIVA - RELAÇÃO DE ATIVIDADES**

Código	Discriminação	Valor
2175	Divulgação Institucional da Administração	24.000,00
2176	Contribuição para o PASEP	302.000,00
2177	Benefícios dos Pensionistas e Inativos	567.000,00
2179	Manutenção das Atividades da Defesa Civil	33.000,00
2181	Implantação e Manutenção Destinado a Irrigação	3.000,00
2182	Realização de Eventos Voltados para Motivação, Organização Social e Econômica na Agricultura e Meio Ambiente	15.000,00
2183	Manutenção de Mercados, Matadouros e Feiras Livres	15.000,00
2184	Realização e Promoção de Campeonatos Esportivos	12.000,00
2185	Promoções de Projetos Culturais, Lei Amir Blanc	11.000,00
2186	Apoio a Participação em Seminários, Palestras, Foruns e Encontros Profissionais da Educação e Formação dos Professores	15.000,00
2187	Gestão Administrativa de Pessoal do Ensino Fundamental	1.494.000,00
2188	Manutenção das Atividades Gerais do Ensino Fundamental	1.629.000,00
2189	Gestão Pessoal do Ensino Infantil	355.000,00
2190	Manutenção das Atividades Gerais do Ensino Infantil	33.000,00
2191	Gestão de Pessoal do Ensino Pré Escola - FUNDEB 70%	1.725.000,00
2192	Gestão de Pessoal do Ensino Pré Escola - FUNDEB 30%	434.000,00
2193	Gestão de Pessoal do Pré Escola	751.000,00
2194	Manutenção das Atividades Gerais do Ensino da Pré Escola	5.000,00
2201	Enfrentamento da Emergência COVID19	659.000,00
2202	Gestão de Pessoal do Ensino de Jovens e Adultos (EJA) - FUNDEB 70%	1.334.000,00
2203	Gestão de Pessoal do Ensino de Jovens e Adultos (EJA) - FUNDEB 30%	336.000,00
2205	Gestão de Pessoal do Ensino de Jovens e Adultos (EJA)	520.000,00
2206	Manutenção das Atividades Gerais do Ensino de Jovens e Adultos (EJA)	4.000,00
2214	Manutenção Administrativa do Consórcio	84.000,00
2218	Gestão de Resíduos Sólidos	156.000,00
2223	MANUT. DAS AÇÕES DE DOAÇÕES DE CESTAS BÁSICAS, ENXOVAIS, FUNER., AUX. ALUGUEL, ATAÚDES, TRANSP, MAT. DE CONST. E OUTROS	536.000,00
2224	Gestão de Pessoal do Ensino Especial - FUNDEB 70%	378.000,00
2225	Gestão de Pessoal do Ensino Especial - FUNDEB 30%	97.000,00
2226	Gestão de Pessoal do Ensino Especial	174.000,00
2227	Manutenção das Atividades Gerais do Ensino Especial	4.000,00
2228	Apoio ao Conselho Municipal da Educação	4.000,00
2229	Manutenção do Calçamento, Pavimentação, Meio-fio e Recapeamento Asfáltico	40.000,00
2230	Manutenção das Atividades do Fundo Municipal de Assistência ao Idoso	7.000,00
2231	Manutenção das Atividades do FDCA	8.000,00
Total		60.064.000,00

Documento Assinado Digitalmente por: LEANDRO RIBEIRO GOMES DE LIMA  
Acesse em: <https://stc.sp.gov.br/portal/assinatura/assinatura.aspx?CodigoDocumento=4640652203>



# PREFEITURA MUNICIPAL DE GAMELEIRA

Rua José Barrada, Centro - CNPJ:11343902/0001-47

Orçamento Programa - Exercício de 2022



Página 1

## TABELA EXPLICATIVA - RELAÇÃO DE OPERAÇÕES ESPECIAIS

Código	Discriminação	Valor
0001	Amortização da Dívida Junto ao INSS e Outros	1.029.000,00
0002	Precatórios Judiciais	450.000,00
0005	Amortização da Dívida do SAEEG	5.000,00
9001	Reserva de Contigência	618.000,00
9003	Reserva de Contigência	10.000,00
9004	Reserva de Contigência	3.000,00
Total		2.115.000,00

Documento Assinado Digitalmente por: LEANDRO RIBEIRO GOMES DE LIMA  
Acesse em: <https://etce.fce.pe.gov.br/ajuda/Dessem> Código do documento: 4d6a0522-043e-4642-8e88-930090486693



# PREFEITURA MUNICIPAL DE GAMELEIRA

Rua José Barrada, Centro - CNPJ:11343902/0001-47

Orçamento Programa - Exercício de 2022

## ANÁLISE DE APLICAÇÃO NA SAÚDE

Quadro 16

Página 1



Documento Assinado Digitalmente por: LEANDRO RIBEIRO GOMES DE LIMA  
Acesse em: <https://brasil.veiculos.gov.br/veiculos/assinado>  
Data: 22-04-2022 10:43:44 -452-8888-930090486693

RECEITAS RESULTANTE DE IMPOSTOS (Caput do art. 212 da Constituição)	Previsão	Obrig.(15%)
<b>1. RECEITAS DE IMPOSTOS</b>	<b>1.570.000,00</b>	<b>235.500,00</b>
<b>1.1 - Receita Resultante do Imposto sobre a Propriedade Predial e Territorial Urbana - IPTU</b>	<b>160.000,00</b>	<b>24.000,00</b>
1.1.1 - IPTU	100.000,00	15.000,00
1.1.2 - Multas, Juros de Mora, Dívida Ativa e Outros Encargos do IPTU	60.000,00	9.000,00
<b>1.2 - Receitas Resultante do Imposto sobre Transmissão Inter Vivos - ITBI</b>	<b>50.000,00</b>	<b>7.500,00</b>
1.2.1 - ITBI	50.000,00	7.500,00
1.2.2 - Multas, Juros de Mora, Dívida Ativa e Outros Encargos do ITBI	0,00	0,00
<b>1.3 - Receitas Resultante do Imposto sobre Serviços de Qualquer Natureza - ISS</b>	<b>160.000,00</b>	<b>24.000,00</b>
1.3.1 - ISS	150.000,00	22.500,00
1.3.2 - Multas, Juros de Mora, Dívida Ativa e Outros Encargos do ISS	10.000,00	1.500,00
<b>1.4 - Receitas Resultante do Imposto de Renda Retido na Fonte - IRRF</b>	<b>1.200.000,00</b>	<b>180.000,00</b>
<b>2. RECEITAS DE TRANSFERÊNCIAS CONSTITUCIONAIS E LEGAIS</b>	<b>39.432.000,00</b>	<b>5.914.800,00</b>
2.1 - Cota-Parte FPM	33.300.000,00	4.995.000,00
2.2 - Cota-Parte ITR	25.000,00	3.750,00
2.3 - Cota-Parte IPVA	600.000,00	90.000,00
2.4 - Cota-Parte ICMS	5.481.000,00	822.150,00
2.5 - Cota-Parte IPI-Exportação	21.000,00	3.150,00
<b>2.6 - Compensação Financeiras Provenientes de Impostos e Transf. Constitucionais</b>	<b>5.000,00</b>	<b>750,00</b>
2.6.1 - Desoneração ICMS (LC 87/96)	5.000,00	750,00
2.6.2 - Outras	0,00	0,00
<b>3 - TOTAL DAS RECEITAS RESULTANTES DE IMPOSTOS E TRANSFERÊNCIAS CONSTITUCIONAIS E LEGAIS = (1 + 2)</b>	<b>41.002.000,00</b>	<b>6.150.300,00</b>
<b>4. DESPESAS COM AÇÕES E SERVIÇOS PÚBLICOS DE SAÚDE (ASPS) - POR SUBFUNÇÃO E CATEGORIA ECONÔMICA</b>	<b>Fixado</b>	
<b>4.1 - ATENÇÃO BÁSICA</b>	<b>1.064.470,00</b>	
4.1.1 - Despesas Correntes	1.004.470,00	
4.1.2 - Despesas de Capital	60.000,00	
<b>4.2 - ASSISTÊNCIA HOSPITALAR E AMBULATORIAL</b>	<b>3.396.000,00</b>	
4.2.1 - Despesas Correntes	3.331.000,00	
4.2.2 - Despesas de Capital	65.000,00	
<b>4.3 - SUPORTE PROFILÁTICO E TERAPÊUTICO</b>	<b>0,00</b>	
4.3.1 - Despesas Correntes	0,00	
4.3.2 - Despesas de Capital	0,00	
<b>4.4 - VIGILÂNCIA SANITÁRIA</b>	<b>67.000,00</b>	
4.4.1 - Despesas Correntes	62.000,00	
4.4.2 - Despesas de Capital	5.000,00	
<b>4.5 - VIGILÂNCIA EPIDEMIOLÓGICA</b>	<b>581.000,00</b>	
4.5.1 - Despesas Correntes	578.000,00	
4.5.2 - Despesas de Capital	3.000,00	
<b>4.6 - ALIMENTAÇÃO E NUTRIÇÃO</b>	<b>3.000,00</b>	
4.6.1 - Despesas Correntes	3.000,00	
4.6.2 - Despesas de Capital	0,00	



# PREFEITURA MUNICIPAL DE GAMELEIRA

Rua José Barrada, Centro - CNPJ:11343902/0001-47

Orçamento Programa - Exercício de 2022

## ANÁLISE DE APLICAÇÃO NA SAÚDE

Quadro 16

Página 2



Documento Assinado Digitalmente por: LEANDRO RIBEIRO GOMES DE LIMA  
Acesse em: <https://eccc.tce.pe.gov.br/epp/validarDoc.seam> Código do documento: 4da60522-043e-4642-8e88-930090486693

<b>4.7 - OUTRAS SUBFUNÇÕES (X)</b>	<b>3.495.000,00</b>
4.7.1 - Despesas Correntes	3.400.000,00
4.7.2 - Despesas de Capital	95.000,00
<b>5 - TOTAL (4.1 + 4.2 + 4.3 + 4.4 + 4.5 + 4.6 + 4.7)</b>	<b>8.606.470,00</b>
<b>6 - APURAÇÃO DO CUMPRIMENTO DO LIMITE MÍNIMO PARA APLICAÇÃO EM ASPS</b>	
6.1 - Diferença entre o Valor Aplicado e a Despesa Mínima a ser Aplicada (5 - 3)	2.456.170,00
6.2 - PERCENTUAL DA RECEITA DE IMPOSTOS E TRANSFERÊNCIAS CONSTITUCIONAIS E LEGAIS APLICADO EM ASPS(5 /3) * 100 (Mínimo de 15	20,99
<b>7 - RECEITAS ADICIONAIS PARA O FINANCIAMENTO DA SAÚDE NÃO COMPUTADAS NO CÁLCULO DO MÍNIMO</b>	
<b>7.1 - RECEITAS DE TRANSFERÊNCIAS PARA A SAÚDE</b>	<b>130.000,00</b>
7.1.1 - Proveniente da União - Fundo a Fundo	0,00
7.1.2 - Proveniente dos Estados	130.000,00
7.1.3 - Proveniente de outros Municípios	0,00
<b>7.2 - RECEITA DE OPERAÇÕES DE CRÉDITO INTERNAS E EXTERNAS VINCULADAS A SAÚDE</b>	<b>0,00</b>
<b>7.3 - OUTRAS RECEITAS</b>	<b>100.000,00</b>
<b>8 - TOTAL DE RECEITAS ADICIONAIS PARA FINANCIAMENTO DA SAÚDE (7.1 + 7.2 + 7.3)</b>	<b>230.000,00</b>
<b>9 - DESPESAS COM SAÚDE POR SUBFUNÇÕES E CATEGORIA ECONÔMICA NÃO COMPUTADAS NO CÁLCULO DO MÍNIMO</b>	
<b>9.1 - ATENÇÃO BÁSICA</b>	<b>4.715.000,00</b>
9.1.1 - Despesas Correntes	4.515.000,00
9.1.2 - Despesas de Capital	200.000,00
<b>9.2 - ASSISTÊNCIA HOSPITALAR E AMBULATORIAL</b>	<b>1.615.000,00</b>
9.2.1 - Despesas Correntes	1.465.000,00
9.2.2 - Despesas de Capital	150.000,00
<b>9.3 - SUPORTE PROFILÁTICO E TERAPÊUTICO</b>	<b>0,00</b>
9.3.1 - Despesas Correntes	0,00
9.3.2 - Despesas de Capital	0,00
<b>9.4 - VIGILÂNCIA SANITÁRIA</b>	<b>78.000,00</b>
9.4.1 - Despesas Correntes	68.000,00
9.4.2 - Despesas de Capital	10.000,00
<b>9.5 - VIGILÂNCIA EPIDEMIOLÓGICA</b>	<b>242.000,00</b>
9.5.1 - Despesas Correntes	232.000,00
9.5.2 - Despesas de Capital	10.000,00
<b>9.6 - ALIMENTAÇÃO E NUTRIÇÃO</b>	<b>15.000,00</b>
9.6.1 - Despesas Correntes	15.000,00
9.6.2 - Despesas de Capital	0,00
<b>9.7 - OUTRAS SUBFUNÇÕES</b>	<b>50.000,00</b>
9.7.1 - Despesas Correntes	50.000,00
9.7.2 - Despesas de Capital	0,00
<b>10 - TOTAL DAS DESPESAS NÃO COMPUTADAS NO CÁLCULO DO MÍNIMO (9.1 + 9.2 + 9.3 + 9.4 + 9.5 + 9.6 + 9.7)</b>	<b>6.715.000,00</b>



## PREFEITURA MUNICIPAL DE GAMELEIRA

Rua José Barrada, Centro - CNPJ:11343902/0001-47

Orçamento Programa - Exercício de 2022

### ANÁLISE DE APLICAÇÃO NA SAÚDE

#### 19 - DESPESAS TOTAIS COM SAÚDE (Computadas e não computadas no cálculo do limite mínimo)

20 - ATENÇÃO BÁSICA (4.1 + 9.1)	5.779.470,00
21 - ASSISTÊNCIA HOSPITALAR E AMBULATORIAL (4.2 + 9.2)	5.011.000,00
22 - SUPORTE PROFILÁTICO E TERAPÊUTICO (4.3 + 9.3)	0,00
23 - VIGILÂNCIA SANITÁRIA (4.4 + 9.4)	145.000,00
24 - VIGILÂNCIA EPIDEMIOLÓGICA (4.5 + 9.5)	823.000,00
25 - ALIMENTAÇÃO E NUTRIÇÃO (4.6 + 9.6)	18.000,00
26 - OUTRAS SUBFUNÇÕES (4.7 + 9.7)	3.545.000,00
<b>27 - TOTAL DAS DESPESAS COM SAÚDE (20 + 21 + 22 + 23 + 24 + 25 + 26)</b>	<b>15.321.470,00</b>



Quadro 16

Página 3

Documento Assinado Digitalmente por: LEANDRO RIBEIRO GOMES DE LIMA  
Acesse em: <https://eccc.tce.pe.gov.br/epp/validadoc.seam> Código do documento: 4d6a0522-043e-4642-8e88-930090486693



# PREFEITURA MUNICIPAL DE GAMELEIRA

Rua José Barrada, Centro - CNPJ:11343902/0001-47

Orçamento Programa - Exercício de 2022

## ANÁLISE DE APLICAÇÃO NO ENSINO

Página 1



Documento Assinado Digitalmente por: LEANDRO RIBEIRO GOMES DE LIMA  
Acesse em: <https://eicf.tce.pe.gov.br/epp/validaDoc.seam> Código do documento: 4d6a0522-043e-4642-8e88-930090486693

RECEITAS RESULTANTE DE IMPOSTOS (Caput do art. 212 da Constituição)	Valor Previsto
<b>1. RECEITAS DE IMPOSTOS</b>	<b>1.570.000,00</b>
1.1 - Receitas Resultante do Imposto sobre a Propriedade Predial e Territorial Urbana - IPTU	160.000,00
1.2 - Receitas Resultante do Imposto sobre Transmissão Inter Vivos - ITBI	50.000,00
1.3 - Receitas Resultante do Imposto sobre Serviços de Qualquer Natureza - ISS	160.000,00
1.4 - Receitas Resultante do Imposto de Renda Retido na Fonte - IRRF	1.200.000,00
<b>2. RECEITAS DE TRANSFERÊNCIAS CONSTITUCIONAIS E LEGAIS</b>	<b>41.857.000,00</b>
<b>2.1 - Cota-Parte FPM</b>	<b>35.730.000,00</b>
2.1.1 - Parcela referente à CF, art. 159, I alínea b	33.300.000,00
2.1.2 - Parcela referente à CF, art. 159, I alínea "d" e "e"	2.430.000,00
2.2 - Cota-Parte ICMS	5.481.000,00
2.3 - Cota-Parte IPI-Exportação	21.000,00
2.4 - Cota-Parte ITR	25.000,00
2.5 - Cota-Parte IPVA	600.000,00
2.6 - Cota-Parte IOF-Ouro	0,00
2.7 - Compensações Financeiras Provenientes de Impostos e Transferências Constitucionais	0,00
<b>3. TOTAL DA RECEITA DE IMPOSTOS (1+2)</b>	<b>43.427.000,00</b>
<b>RECEITAS DO FUNDEB</b>	
<b>4. RECEITAS DESTINADAS AO FUNDEB</b>	<b>7.885.400,00</b>
4.1 - Cota-Parte FPM Destinada ao FUNDEB - (20% de 2.1.1)	6.660.000,00
4.2 - Cota-Parte ICMS Destinada ao FUNDEB - (20% de 2.2)	1.096.200,00
4.3 - Cota-Parte IPI-Exportação Destinada ao FUNDEB - (20% de 2.3)	4.200,00
4.4 - Cota-Parte ITR Destinada ao FUNDEB - (20% de 2.4)	5.000,00
4.5 - Cota-Parte IPVA Destinada ao FUNDEB - (20% de 2.5)	120.000,00
<b>5. RECEITAS RECEBIDAS DO FUNDEB</b>	<b>16.416.000,00</b>
<b>5.1 - FUNDEB - Impostos e Transferências de Impostos</b>	<b>13.911.000,00</b>
5.1.1 - Principal	13.901.000,00
5.1.2 - Rendimentos de Aplicações Financeiras	10.000,00
<b>5.2 - FUNDEB - Complementação da União - VAAF</b>	<b>2.505.000,00</b>
5.2.1 - Principal	2.505.000,00
5.2.2 - Rendimentos de Aplicações Financeiras	0,00
<b>5.3 - FUNDEB - Complementação da União - VAAT</b>	<b>0,00</b>
5.3.1 - Principal	0,00
5.3.2 - Rendimentos de Aplicações Financeiras	0,00
<b>6. RESULTADO LÍQUIDO DAS TRANSFERÊNCIAS DO FUNDEB (5.1.1 - 4)</b>	<b>6.015.600,00</b>
6.1 - ACRÉSCIMO RESULTANTE DAS TRANSFERÊNCIAS DO FUNDEB	6.015.600,00
6.2 - DECRÉSCIMO RESULTANTE DAS TRANSFERÊNCIAS DO FUNDEB	0,00
<b>DESPESAS DO FUNDEB</b>	
<b>7. PROFISSIONAIS DA EDUCAÇÃO BÁSICA</b>	<b>15.596.000,00</b>
<b>7.1 - Educação Infantil</b>	<b>3.123.000,00</b>
7.1.1 - Creche	0,00
7.1.2 - Pré-Escola	3.123.000,00





# PREFEITURA MUNICIPAL DE GAMELEIRA

Rua José Barrada, Centro - CNPJ:11343902/0001-47

Orçamento Programa - Exercício de 2022

## ANÁLISE DE APLICAÇÃO NO ENSINO

Página 2

7.2 - Ensino Fundamental	12.473.000,00
<b>8. OUTRAS DESPESAS</b>	<b>820.000,00</b>
<b>8.1 - Educação Infantil</b>	<b>33.000,00</b>
8.1.1 - Creche	17.000,00
8.1.2 - Pré-Escola	16.000,00
8.2 - Ensino Fundamental	787.000,00
<b>9. TOTAL DAS DESPESAS DO FUNDEB (7+8)</b>	<b>16.416.000,00</b>
<b>DESPESAS CUSTEADAS COM RECURSOS DO FUNDEB RECEBIDOS NO EXERCÍCIO</b>	
10. Total das Despesas do FUNDEB com Profissionais da Educação Básica	15.596.000,00
11. Total das Despesas custeadas com FUNDEB - Impostos e Transferências de Impostos	13.911.000,00
12. Total das Despesas custeadas com FUNDEB - Complementação da União - VAAF	2.505.000,00
13. Total das Despesas custeadas com FUNDEB - Complementação da União - VAAT	0,00
14. Total das Despesas custeadas com FUNDEB - Complementação da União - VAAT aplicadas na Educação Infantil	0,00
15. Total das Despesas custeadas com FUNDEB - Complementação da União - VAAT aplicadas em Despesa de Capital	0,00
<b>INDICADORES - Art. 212-A, inciso XI e § 3º - Constituição Federal</b>	
16. Mínimo de 70% do FUNDEB na Remuneração dos Profissionais da Educação Básica	95,00
17. Percentual de 50% da Complementação da União ao FUNDEB (VAAT) na Educação Infantil	0,00
18. Mínimo de 15% da Complementação da União ao FUNDEB (VAAT) em Despesa de Capital	0,00
<b>DESPESAS COM MANUTENÇÃO E DESENVOLVIMENTO DO ENSINO - MDE - CUSTEADAS COM RECEITA DE IMPOSTOS (EXCETO FUNDEB)</b>	
<b>19. EDUCAÇÃO INFANTIL</b>	<b>1.234.000,00</b>
19.1 - Creche	41.000,00
19.2 - Pré-escola	1.193.000,00
20. ENSINO FUNDAMENTAL	4.569.104,00
<b>21. TOTAL DAS DESPESAS COM AÇÕES TÍPICAS DE MDE (19 + 20)</b>	<b>5.803.104,00</b>
<b>APURAÇÃO DAS DESPESAS PARA FINS DE LIMITE MÍNIMO CONSTITUCIONAL</b>	
22. TOTAL DAS DESPESAS DE MDE CUSTEADAS COM RECURSOS DE IMPOSTOS (FUNDEB E RECEITAS DE IMPOSTOS)	19.714.104,00
23. RESULTADOS LÍQUIDOS DAS TRANSFERÊNCIAS DO FUNDEB	6.015.600,00
24. TOTAL DAS DESPESAS PARA FINS DE LIMITE (22 - 23)	13.698.504,00
<b>25. PERCENTUAL DE APLICAÇÃO EM MDE SOBRE A RECEITA LÍQUIDA DE IMPOSTOS ((30)/(3)x100) - LIMITE CONSTITUCIONAL 25%</b>	<b>31,54</b>
<b>RECEITAS ADICIONAIS PARA FINANCIAMENTO DO ENSINO (Obrigatório 100%)</b>	
<b>26. RECEITA DE TRANSFERÊNCIA DO FNDE (INCLUINDO RENDIMENTOS DE APLICAÇÃO FINANCEIRA)</b>	<b>876.000,00</b>
26.1 - Salário-Educação	500.000,00
26.2 - PDDE	5.000,00
26.3 - PNAE	301.000,00
26.4 - PNATE	50.000,00
26.5 - Outras Transferências do FNDE	20.000,00
27. RECEITA DE TRANSFERÊNCIAS DE CONVÊNIOS	530.000,00
28. RECEITA DE ROYALTIES DESTINADOS À EDUCAÇÃO	0,00
29. RECEITA DE OPERAÇÕES DE CRÉDITO VINCULADAS À EDUCAÇÃO	0,00





## PREFEITURA MUNICIPAL DE GAMELEIRA

Rua José Barrada, Centro - CNPJ:11343902/0001-47

Orçamento Programa - Exercício de 2022

### ANÁLISE DE APLICAÇÃO NO ENSINO

30. OUTRAS RECEITAS PARA FINANCIAMENTO DO ENSINO	0,00
<b>31. TOTAL DAS OUTRAS RECEITAS ADICIONAIS DO ENSINO (26 + 27 + 28 + 29 + 30 )</b>	<b>1.406.000,00</b>
<b>DESPESAS CUSTEADAS COM RECEITAS ADICIONAIS PARA FINANCIAMENTO DO ENSINO</b>	
32. EDUCAÇÃO INFANTIL	465.000,00
32.1 - Creche	350.000,00
32.2 - Pré-Escola	115.000,00
33. ENSINO FUNDAMENTAL	635.000,00
34. ENSINO MÉDIO	0,00
35. ENSINO SUPERIOR	107.000,00
36. ENSINO PROFISSIONAL NÃO INTEGRADO AO ENSINO REGULAR	328.000,00
<b>37. TOTAL DAS DESPESAS CUSTEADAS COM RECEITAS ADICIONAIS PARA FINANCIAMENTO DO ENSINO (32 + 33 + 34 + 35 + 36)</b>	<b>1.535.000,00</b>



**PREFEITURA MUNICIPAL DE GAMELEIRA**

Rua José Barrada, Centro - CNPJ:11343902/0001-47

Orçamento Programa - Exercício de 2022

RECEITA CORRENTE LIQUIDA - LC 101, ART. 2, Inciso IV

Quadro 29  
Página 1Documento Assinado Digitalmente por: LEANDRO RIBEIRO GOMES DE LIMA  
Assinado em: https://receita.pe.gov.br/validar/DocAssinado do documento: 4da6a0522-043e-4642-8e88-930090486693

Código	Especificação	Previsão
1000.00.0.0.0	RECEITAS CORRENTES	
1100.00.0.0.0	IMPOSTOS, TAXAS E CONTRIBUIÇÕES DE MELHORIA	1.735.500,00
1200.00.0.0.0	CONTRIBUIÇÕES	195.000,00
1300.00.0.0.0	RECEITA PATRIMONIAL	24.000,00
1600.00.0.0.0	RECEITA DE SERVIÇOS	1.788.000,00
1700.00.0.0.0	TRANSFERÊNCIAS CORRENTES	67.174.000,00
1900.00.0.0.0	OUTRAS RECEITAS CORRENTES	17.900,00
9500.00.0.0.0	(R) DEDUÇÕES DO FUNDEB	-7.886.400,00
	<b>TOTAL</b>	<b>63.048.000,00</b>

**Percentual de Gastos com Pessoal****Legislativo***Despesa com Pessoal* 2.672.600,00**Deduções**

Categoria	Tipo	Valor	Descrição da Dedução
3.1.90.94.00	NV	5.000,00	INDENIZAÇÕES E RESTITUIÇÕES TRABALHISTAS
Total Deduções		5.000,00	
Despesa Líquida:		2.667.600,00	
Percentual Aplicado:		4,23 %	

**Executivo***Despesa com Pessoal* 34.357.367,80**Deduções**

Categoria	Tipo	Valor	Descrição da Dedução
3.1.90.91.00	NV	401.000,00	SENTENÇAS JUDICIAIS
3.1.90.92.00	NV	9.000,00	DESPESAS DE EXERCÍCIOS ANTERIORES
3.1.90.94.00	NV	22.000,00	INDENIZAÇÕES E RESTITUIÇÕES TRABALHISTAS
Total Deduções		432.000,00	
Despesa Líquida:		33.925.367,80	
Percentual Aplicado:		53,81 %	



# PREFEITURA MUNICIPAL DE GAMELEIRA

Rua José Barrada, Centro - CNPJ:11343902/0001-47

Orçamento Programa - Exercício de 2022

## RECEITA/DESPESA POR FONTE DE RECURSO



Quadro 1  
Página 1  
Lei Data

Documento Assinado Digitalmente por: LEANDRO RIBEIRO GOMES DE LIMA  
Assinado em: https://eic.gov.br/assinatura/assinatura.html

Fonte	Vínculo	Descrição	PREVISÃO	
			RECEITA	DESPESA
1		Recursos Arrecadados no Exercício Corrente	67.808.000,00	67.808.000,00
11		Contribuição de Intervenção no Domínio Econômico - Combustíveis	20.000,00	20.000,00
11		Contribuição de Intervenção no Domínio Econômico - Combustíveis	20.000,00	20.000,00
	16100000	Contribuição de Intervenção no Domínio Econômico - CIDE	20.000,00	20.000,00
	1.750	Recursos da Contribuição de Intervenção no Domínio Econômico - CIDE (Exerc.Corr)	20.000,00	20.000,00
	110	GERAL	20.000,00	20.000,00
	110.004	Contrib.de Interv.no Dom. Econômico-CIDE	20.000,00	20.000,00
22		Recursos Destinados ao Enfrentamento da Covid-19	15.000,00	15.000,00
92		Recursos Destinados ao Enfrentamento da Covid-19	15.000,00	15.000,00
	13900000	Outros Recursos Vinculados à Assistência Social	15.000,00	15.000,00
	1.669	Outros Recursos Vinculados à Assistência Social (Exerc.Corrente)	15.000,00	15.000,00
	500	ASSISTÊNCIA SOCIAL	15.000,00	15.000,00
	500.022	COVID - 19	15.000,00	15.000,00
50		Recursos Próprios Primários de Livre Aplicação	48.041.530,00	48.041.530,00
01		Recursos Próprios	24.332.426,00	24.332.426,00
	10010000	Recursos Ordinários	24.332.426,00	24.332.426,00
	1.501	Outros Recursos não Vinculados (Exerc.Corrente)	22.542.426,00	22.542.426,00
	001	Ordinario	22.542.426,00	22.542.426,00
	001.001	Recursos Proprios do Municipio	22.542.426,00	22.542.426,00
	1.899	Outros Recursos Vinculados (Exerc.Corrente)	1.790.000,00	1.790.000,00
	621	RECURSOS DO SAAE	1.790.000,00	1.790.000,00
	621.001	RECURSOS DO SAAE	1.790.000,00	1.790.000,00
02		Recursos Destinados a Manutenção e Desenvolvimento do Ensino	5.932.104,00	5.932.104,00
	11110000	Receitas de Impostos e de Transferência de Impostos - Educação	5.932.104,00	5.932.104,00
	1.500	Recursos não vinculados de Impostos (Exerc.Corrente)	5.932.104,00	5.932.104,00
	001	Ordinario	5.932.104,00	5.932.104,00
	001.001	Recursos Proprios do Municipio	5.932.104,00	5.932.104,00
03		Contribuição do Salário-Educação	500.000,00	500.000,00
	11200000	Transferência do Salário- Educação	500.000,00	500.000,00
	1.550	Transferência do Salário-Educação (Exerc.Corrente)	500.000,00	500.000,00
	200	EDUCAÇÃO	500.000,00	500.000,00
	200.003	SALÁRIO EDUCAÇÃO - Q.S.E	500.000,00	500.000,00
08		Recursos Destinados ao FUNDEB	16.416.000,00	16.416.000,00
	11120000	Transferências do FUNDEB 60%	11.137.000,00	11.137.000,00
	1.540	Transferências do FUNDEB - Impostos e Transferências de Impostos (Exerc.Corrent)	11.137.000,00	11.137.000,00
	250	EDUCAÇÃO-FUNDEB	11.137.000,00	11.137.000,00
	250.001	FUNDEB - Manutenção des. Ensino Básico	11.137.000,00	11.137.000,00
	11130000	Transferências do FUNDEB 40%	2.774.000,00	2.774.000,00
	1.540	Transferências do FUNDEB - Impostos e Transferências de Impostos (Exerc.Corrent)	2.774.000,00	2.774.000,00
	250	EDUCAÇÃO-FUNDEB	2.774.000,00	2.774.000,00
	250.001	FUNDEB - Manutenção des. Ensino Básico	2.774.000,00	2.774.000,00
	11140000	Transferências do FUNDEB 60% – Complementação da União	2.004.000,00	2.004.000,00
	1.541	Transferências do FUNDEB - Complementação da União - VAAF (Exerc.Corrente)	2.004.000,00	2.004.000,00
	250	EDUCAÇÃO-FUNDEB	2.004.000,00	2.004.000,00
	250.005	COMPLEMENTO VAAF 70%	2.004.000,00	2.004.000,00
	11150000	Transferências do FUNDEB 40% – Complementação da União	501.000,00	501.000,00
	1.541	Transferências do FUNDEB - Complementação da União - VAAF (Exerc.Corrente)	501.000,00	501.000,00

**PREFEITURA MUNICIPAL DE GAMELEIRA**

Rua José Barrada, Centro - CNPJ:11343902/0001-47

Orçamento Programa - Exercício de 2022

**RECEITA/DESPESA POR FONTE DE RECURSO**Quadro  
Página 2  
Lei DataDocumento Assinado Digitalmente por: LEANDRO RIBEIRO GOMES DE LIMA  
Assinado em: https://eic.gov.br/assinatura/assinatura.html

Fonte	Vínculo	Descrição	PREVISÃO	
			RECEITA	DESPESA
50	Recursos Próprios Primários de Livre Aplicação		48.041.530,00	48.041.530,00
08	Recursos Destinados ao FUNDEB		16.416.000,00	16.416.000,00
	11150000	Transferências do FUNDEB 40% – Complementação da União	501.000,00	501.000,00
	1.541	Transferências do FUNDEB - Complementação da União - VAAF (Exerc.Corrente)	501.000,00	501.000,00
	250	EDUCAÇÃO-FUNDEB	501.000,00	501.000,00
	250.006	COMPLEMTNEO VAAF 30%	501.000,00	501.000,00
12	TRAN		50.000,00	50.000,00
	11900000	Outros Recursos Vinculados à Educação	50.000,00	50.000,00
	1.576	Transferências de Recursos dos Estados para programas de educação (Exerc.Corre	50.000,00	50.000,00
	200	EDUCAÇÃO	50.000,00	50.000,00
	200.012	T.R.A.N	50.000,00	50.000,00
13	PDDE		5.000,00	5.000,00
	11210000	Transferências de Recursos do FNDE Referentes ao Programa Dinheiro Direto n	5.000,00	5.000,00
	1.551	Transferências de Recursos do FNDE Referentes ao Programa Dinheiro Direto na E:	5.000,00	5.000,00
	200	EDUCAÇÃO	5.000,00	5.000,00
	200.011	P.D.D.E	5.000,00	5.000,00
15	PNAE		301.000,00	301.000,00
	11220000	Transferências de Recursos do FNDE Referentes ao Programa Nacional de Alim	301.000,00	301.000,00
	1.552	Transferências de Recursos do FNDE Referentes ao Programa Nacional de Aliment:	301.000,00	301.000,00
	200	EDUCAÇÃO	301.000,00	301.000,00
	200.004	P.N.A.E	301.000,00	301.000,00
16	Contribuição para o Custeio do Serviço de Iluminação Pública - COSIP		195.000,00	195.000,00
	16200000	Contribuição para o Custeio do Serviço de Iluminação Pública - COSIP	195.000,00	195.000,00
	1.751	Recursos da Contribuição para o Custeio do Serviço de Iluminação Pública - COSIP	195.000,00	195.000,00
	110	GERAL	195.000,00	195.000,00
	110.005	Contr p/o Cust. do Serv. Ilum. Pub -COSIP	195.000,00	195.000,00
23	PNATE		50.000,00	50.000,00
	11230000	Transferências de Recursos do FNDE Referentes ao Programa Nacional de Apo	50.000,00	50.000,00
	1.553	Transferências de Recursos do FNDE Referentes ao Programa Nacional de Apoio a	50.000,00	50.000,00
	200	EDUCAÇÃO	50.000,00	50.000,00
	200.006	P.N.A.T.E	50.000,00	50.000,00
74	Outras Tranferências do FNDE		20.000,00	20.000,00
	11240000	Outras Transferências de Recursos do FNDE	20.000,00	20.000,00
	1.569	Outras Transferências de Recursos do FNDE (Exerc.Corrente)	20.000,00	20.000,00
	200	EDUCAÇÃO	20.000,00	20.000,00
	200.002	PROGRAMAS DO FNDE	20.000,00	20.000,00
89	Recursos dos Consórcios		240.000,00	240.000,00
	10010000	Recursos Ordinários	240.000,00	240.000,00
	1.880	Recursos próprios dos consórcios (Exerc.Corrente)	240.000,00	240.000,00
	130	CONSÓRCIO	240.000,00	240.000,00
	130.001	CONSÓRCIO	240.000,00	240.000,00
51	Recursos Livres da Seguridade Social		8.611.470,00	8.611.470,00
04	Recursos Destinados a Manutenção da Saúde		8.611.470,00	8.611.470,00
	12110000	Receitas de Impostos e de Transferência de Impostos - Saúde	8.611.470,00	8.611.470,00
	1.500	Recursos não vinculados de Impostos (Exerc.Corrente)	8.611.470,00	8.611.470,00
	001	Ordinario	8.611.470,00	8.611.470,00
	001.001	Recursos Proprios do Municipio	8.611.470,00	8.611.470,00

**PREFEITURA MUNICIPAL DE GAMELEIRA**

Rua José Barrada, Centro - CNPJ:11343902/0001-47

Orçamento Programa - Exercício de 2022

**RECEITA/DESPESA POR FONTE DE RECURSO**Quadro 1  
Página 3  
Lei DataDocumento Assinado Digitalmente por: LEANDRO RIBEIRO GOMES DE LIMA  
Assinado em: https://eic.gov.br/assinatura/assinatura.html

Fonte	Vínculo	Descrição	PREVISÃO	
			RECEITA	DESPESA
53	Recursos Destinados às Atividades-Fins da Seguridade Social		7.275.000,00	7.275.000,00
25	Assistência Farmacêutica		200.000,00	200.000,00
	12140000	Transferências Fundo a Fundo de Recursos do SUS provenientes do Governo Federal-Bloco de	200.000,00	200.000,00
	1.600	Transf.Fundo a Fundo Recursos do SUS provenientes do Governo Federal-Bloco de	200.000,00	200.000,00
	300	SAÚDE	200.000,00	200.000,00
	300.015	ASSISTÊNCIA FARMACÊUTICA	200.000,00	200.000,00
28	ATENÇÃO BÁSICA		4.465.000,00	4.465.000,00
	12130000	Transferências Fundo a Fundo de Recursos do SUS provenientes do Governo Estadual-Bloco de	80.000,00	80.000,00
	1.621	Transferências Fundo a Fundo de Recursos do SUS provenientes do Governo Estadual-Bloco de	80.000,00	80.000,00
	300	SAÚDE	80.000,00	80.000,00
	300.003	ATENÇÃO BÁSICA	80.000,00	80.000,00
	12140000	Transferências Fundo a Fundo de Recursos do SUS provenientes do Governo Federal-Bloco de	4.235.000,00	4.235.000,00
	1.600	Transf.Fundo a Fundo Recursos do SUS provenientes do Governo Federal-Bloco de	4.235.000,00	4.235.000,00
	300	SAÚDE	4.235.000,00	4.235.000,00
	300.003	ATENÇÃO BÁSICA	4.235.000,00	4.235.000,00
	12150000	Transferências Fundo a Fundo de Recursos do SUS provenientes do Governo Federal-Bloco de	150.000,00	150.000,00
	1.601	Transf.Fundo a Fundo Recursos do SUS provenientes do Governo Federal-Bloco de	150.000,00	150.000,00
	300	SAÚDE	150.000,00	150.000,00
	300.003	ATENÇÃO BÁSICA	150.000,00	150.000,00
32	Atenção de Média e Alta Complexidade Ambulatorial e Hospitalar - MAC		1.565.000,00	1.565.000,00
	12140000	Transferências Fundo a Fundo de Recursos do SUS provenientes do Governo Federal-Bloco de	1.465.000,00	1.465.000,00
	1.600	Transf.Fundo a Fundo Recursos do SUS provenientes do Governo Federal-Bloco de	1.465.000,00	1.465.000,00
	300	SAÚDE	1.465.000,00	1.465.000,00
	300.022	M.A.C - MÉDIA E ALTA COMPLEXIDADE	1.465.000,00	1.465.000,00
	12150000	Transferências Fundo a Fundo de Recursos do SUS provenientes do Governo Federal-Bloco de	100.000,00	100.000,00
	1.601	Transf.Fundo a Fundo Recursos do SUS provenientes do Governo Federal-Bloco de	100.000,00	100.000,00
	300	SAÚDE	100.000,00	100.000,00
	300.022	M.A.C - MÉDIA E ALTA COMPLEXIDADE	100.000,00	100.000,00
35	Vigilância em Saúde		320.000,00	320.000,00
	12140000	Transferências Fundo a Fundo de Recursos do SUS provenientes do Governo Federal-Bloco de	300.000,00	300.000,00
	1.600	Transf.Fundo a Fundo Recursos do SUS provenientes do Governo Federal-Bloco de	300.000,00	300.000,00
	300	SAÚDE	300.000,00	300.000,00
	300.013	VIGILÂNCIA EM SAÚDE	300.000,00	300.000,00
	12150000	Transferências Fundo a Fundo de Recursos do SUS provenientes do Governo Federal-Bloco de	20.000,00	20.000,00
	1.601	Transf.Fundo a Fundo Recursos do SUS provenientes do Governo Federal-Bloco de	20.000,00	20.000,00
	300	SAÚDE	20.000,00	20.000,00
	300.013	VIGILÂNCIA EM SAÚDE	20.000,00	20.000,00
41	Primeira Infância no SUAS		80.000,00	80.000,00
	13110000	Transferência de Recursos do Fundo Nacional de Assistência Social - FNAS	80.000,00	80.000,00
	1.660	Transferência de Recursos do Fundo Nacional de Assistência Social - FNAS (Exerc.	80.000,00	80.000,00
	500	ASSISTÊNCIA SOCIAL	80.000,00	80.000,00
	500.018	PRIMEIRA INFANCIA	80.000,00	80.000,00
42	BPC na Escola		2.000,00	2.000,00
	13110000	Transferência de Recursos do Fundo Nacional de Assistência Social - FNAS	2.000,00	2.000,00
	1.660	Transferência de Recursos do Fundo Nacional de Assistência Social - FNAS (Exerc.	2.000,00	2.000,00
	500	ASSISTÊNCIA SOCIAL	2.000,00	2.000,00
	500.004	BPC NA ESCOLA	2.000,00	2.000,00

**PREFEITURA MUNICIPAL DE GAMELEIRA**

Rua José Barrada, Centro - CNPJ:11343902/0001-47

Orçamento Programa - Exercício de 2022

**RECEITA/DESPESA POR FONTE DE RECURSO**Quadro 1  
Página 4  
Lei DataDocumento Assinado Digitalmente por: LEANDRO RIBEIRO GOMES DE LIMA  
Data de emissão: https://eletronicodigitalmunicipal.com.br/leilima

Fonte	Vínculo	Descrição	PREVISÃO	
			RECEITA	DESPESA
53	Recursos Destinados às Atividades-Fins da Seguridade Social		7.275.000,00	7.275.000,00
44	PISO FIXO DE MEDIA COMPLEXIDADE - MSE		40.000,00	40.000,00
	13110000	Transferência de Recursos do Fundo Nacional de Assistência Social - FNAS	40.000,00	40.000,00
	1.660	Transferência de Recursos do Fundo Nacional de Assistência Social - FNAS (Exerc.	40.000,00	40.000,00
	500	ASSISTÊNCIA SOCIAL	40.000,00	40.000,00
	500.001	PISO FIXO MÉDIA COMPLEXIDADE - CREAS	40.000,00	40.000,00
45	PISO BASICO FIXO		50.000,00	50.000,00
	13110000	Transferência de Recursos do Fundo Nacional de Assistência Social - FNAS	50.000,00	50.000,00
	1.660	Transferência de Recursos do Fundo Nacional de Assistência Social - FNAS (Exerc.	50.000,00	50.000,00
	500	ASSISTÊNCIA SOCIAL	50.000,00	50.000,00
	500.003	PISO BÁSICO FIXO - CRAS	50.000,00	50.000,00
46	Serviço de Convivencia e Fortalecimento de Vinculos - SCFV		70.000,00	70.000,00
	13110000	Transferência de Recursos do Fundo Nacional de Assistência Social - FNAS	70.000,00	70.000,00
	1.660	Transferência de Recursos do Fundo Nacional de Assistência Social - FNAS (Exerc.	70.000,00	70.000,00
	500	ASSISTÊNCIA SOCIAL	70.000,00	70.000,00
	500.002	PISO BÁSICO FIXO - S.C.F.V	70.000,00	70.000,00
47	Índice de Gestão Descentralizada do SUAS - IGDSUAS		5.000,00	5.000,00
	13110000	Transferência de Recursos do Fundo Nacional de Assistência Social - FNAS	5.000,00	5.000,00
	1.660	Transferência de Recursos do Fundo Nacional de Assistência Social - FNAS (Exerc.	5.000,00	5.000,00
	500	ASSISTÊNCIA SOCIAL	5.000,00	5.000,00
	500.005	IGD/ SUAS	5.000,00	5.000,00
48	Índice de Gestão Descentralizada - IGDBF		178.000,00	178.000,00
	13110000	Transferência de Recursos do Fundo Nacional de Assistência Social - FNAS	178.000,00	178.000,00
	1.660	Transferência de Recursos do Fundo Nacional de Assistência Social - FNAS (Exerc.	178.000,00	178.000,00
	500	ASSISTÊNCIA SOCIAL	178.000,00	178.000,00
	500.006	IGD/IGDBF	178.000,00	178.000,00
58	Gestão do SUS		15.000,00	15.000,00
	12140000	Transferências Fundo a Fundo de Recursos do SUS provenientes do Governo F	15.000,00	15.000,00
	1.600	Transf.Fundo a Fundo Recursos do SUS provenientes do Governo Federal-Bloco de	15.000,00	15.000,00
	300	SAÚDE	15.000,00	15.000,00
	300.023	GESTÃO DO SUS	15.000,00	15.000,00
68	Benefícios Eventuais		20.000,00	20.000,00
	13900000	Outros Recursos Vinculados à Assistência Social	20.000,00	20.000,00
	1.661	Transferência de Recursos dos Fundos Estaduais de Assistência Social (Exerc.Corr	20.000,00	20.000,00
	500	ASSISTÊNCIA SOCIAL	20.000,00	20.000,00
	500.021	Benefícios Eventuais	20.000,00	20.000,00
76	PAIF - CRAS ESTADO		15.000,00	15.000,00
	13900000	Outros Recursos Vinculados à Assistência Social	15.000,00	15.000,00
	1.661	Transferência de Recursos dos Fundos Estaduais de Assistência Social (Exerc.Corr	15.000,00	15.000,00
	500	ASSISTÊNCIA SOCIAL	15.000,00	15.000,00
	500.013	PISO BÁSICO FIXO - CRAS - PAIF	15.000,00	15.000,00
92	Recursos Destinados ao Enfrentamento da Covid-19		250.000,00	250.000,00
	12142100	Transferências Fundo a Fundo de Recursos do SUS provenientes do Governo F	200.000,00	200.000,00
	1.602	Transf.Fundo a Fundo Recursos SUS provenientes Governo Federal-Bloco Manut.A	200.000,00	200.000,00
	300	SAÚDE	200.000,00	200.000,00
	300.101	COVID - 19	200.000,00	200.000,00
	12190000	Transferências de recursos Estaduais vinculados ao combate à COVID-19	50.000,00	50.000,00

**PREFEITURA MUNICIPAL DE GAMELEIRA**

Rua José Barrada, Centro - CNPJ:11343902/0001-47

Orçamento Programa - Exercício de 2022

**RECEITA/DESPESA POR FONTE DE RECURSO**Página 5  
Lei DataDocumento Assinado Digitalmente por: LEANDRO RIBEIRO GOMES DE LIMA  
Assinado em: https://e-cadastr

Fonte	Vínculo	Descrição	PREVISÃO	
			RECEITA	DESPESA
53	Recursos Destinados às Atividades-Fins da Seguridade Social		7.275.000,00	7.275.000,00
92	Recursos Destinados ao Enfrentamento da Covid-19		250.000,00	250.000,00
	12190000	Transferências de recursos Estaduais vinculados ao combate à COVID-19	50.000,00	50.000,00
		1.621 Transferências Fundo a Fundo de Recursos do SUS provenientes do Governo Estad	50.000,00	50.000,00
		300 SAÚDE	50.000,00	50.000,00
		300.101 COVID - 19	50.000,00	50.000,00
81	Recursos de Convênios		3.845.000,00	3.845.000,00
80	Recursos de Convênios - UNIÃO		2.830.000,00	2.830.000,00
	11250000	Transferências de Convênios ou de Contratos de Repasse vinculados à Educaçã	530.000,00	530.000,00
		1.570 Transferências do Governo Federal referentes a Convênios e outros Repasses vincu	520.000,00	520.000,00
		200 EDUCAÇÃO	520.000,00	520.000,00
		200.007 CONVÊNIOS DA EDUCAÇÃO	520.000,00	520.000,00
		1.571 Transferências do Estado referentes a Convênios e outros Repasses vinculados à E	10.000,00	10.000,00
		200 EDUCAÇÃO	10.000,00	10.000,00
		200.007 CONVÊNIOS DA EDUCAÇÃO	10.000,00	10.000,00
	12200000	Transferências de Convênios ou de Contratos de Repasse vinculados à Saúde	100.000,00	100.000,00
		1.631 Transferências do Governo Federal referentes a Convênios e outros Repasses vincu	100.000,00	100.000,00
		300 SAÚDE	100.000,00	100.000,00
		300.016 CONVÊNIOS	100.000,00	100.000,00
	13120000	Transferências de Convênios - Assistência Social	20.000,00	20.000,00
		1.665 Transferências de Convênios e outros Repasses vinculados à Assistência Social (Ex	20.000,00	20.000,00
		500 ASSISTÊNCIA SOCIAL	20.000,00	20.000,00
		500.007 CONVÊNIOS DA ASSISTÊNCIA SOCIAL	20.000,00	20.000,00
	15100000	Outras Transferências de Convênios ou Contratos de Repasse da União	2.180.000,00	2.180.000,00
		1.700 Outras Transferências de Convênios ou Repasses da União (Exerc.Corrente)	2.180.000,00	2.180.000,00
		110 GERAL	2.180.000,00	2.180.000,00
		110.001 Convênio União	2.180.000,00	2.180.000,00
81	Recursos de Convênios - ESTADO		215.000,00	215.000,00
	13120000	Transferências de Convênios - Assistência Social	5.000,00	5.000,00
		1.665 Transferências de Convênios e outros Repasses vinculados à Assistência Social (Ex	5.000,00	5.000,00
		500 ASSISTÊNCIA SOCIAL	5.000,00	5.000,00
		500.007 CONVÊNIOS DA ASSISTÊNCIA SOCIAL	5.000,00	5.000,00
	15200000	Outras Transferências de Convênios ou Contratos de Repasse dos Estados	210.000,00	210.000,00
		1.701 Outras Transferências de Convênios ou Repasses dos Estados (Exerc.Corrente)	210.000,00	210.000,00
		110 GERAL	210.000,00	210.000,00
		110.002 Convênio Estado	210.000,00	210.000,00
86	FUNDO ESTADUAL DE APOIO AO DESENVOLVIMENTO MUNICIPAL - FEM		800.000,00	800.000,00
	15200000	Outras Transferências de Convênios ou Contratos de Repasse dos Estados	800.000,00	800.000,00
		1.701 Outras Transferências de Convênios ou Repasses dos Estados (Exerc.Corrente)	800.000,00	800.000,00
		110 GERAL	800.000,00	800.000,00
		110.006 FEM	800.000,00	800.000,00
TOTAL			67.808.000,00	67.808.000,00





# PREFEITURA MUNICIPAL DE GAMELEIRA

Rua José Barrada, Centro - CNPJ:11343902/0001-47

Orçamento Programa - Exercício de 2022

## RECEITA/DESPESA POR FONTE DE RECURSO



Quadro

Página 6

Lei Data

Documento Assinado Digitalmente por: LEANDRO RIBEIRO GOMES DE LIMA

Assinado em: https://eic.gov.br/epi/validarDoc.seam Código do documento: 4d6a0522-043e-4642-8e88-930090486693

Fonte	Vínculo	Descrição	PREVISÃO
FRI.FRG.FRC.DET.STN.VG.VC.			RECEITA DESPESA

### LEGENDA

- FRI: Fonte de Recurso Iduso
- FRG: Fonte de Recurso Grupo
- FRC: Fonte de Recurso Código
- DET: Fonte de Recurso Detalhamento
- STN: Fonte de Recurso STN
- VG: Vínculo Grupo
- VC: Vínculo Código



# PREFEITURA MUNICIPAL DE GAMELEIRA

Rua José Barrada, Centro - CNPJ:11343902/0001-47

Orçamento Programa - Exercício de 2022

## DEMONSTRATIVO DA RECEITA E DESPESA SEGUNDO AS CATEGORIAS ECONOMICAS

(Inc.II, §1º, Art.2º)



Anexo 01

Página 1

Documento Assinado Digitalmente por: LEANDRO RIBEIRO GOMES DE LIMA  
Acesse em: <https://e-receita.pe.gov.br/epp/validar>  
Código do documento: 0605220434642-8e88-93009048093

RECEITA	R\$	R\$
RECEITAS CORRENTES		
IMPOSTOS, TAXAS E CONTRIBUIÇÕES DE MELHORIA	1.735.500,00	
CONTRIBUIÇÕES	195.000,00	
RECEITA PATRIMONIAL	24.000,00	
RECEITA DE SERVIÇOS	1.788.000,00	
TRANSFERÊNCIAS CORRENTES	67.174.000,00	
OUTRAS RECEITAS CORRENTES	17.900,00	
(R) DEDUÇÕES DO FUNDEB	-7.886.400,00	
<b>SUB TOTAL</b>		<b>63.048.000,00</b>
<b>TOTAL</b>		<b>63.048.000,00</b>
SUPERAVIT DO ORCAMENTO CORRENTE		2.561.000,00
RECEITAS DE CAPITAL		
TRANSFERÊNCIAS DE CAPITAL	4.760.000,00	
<b>SUB TOTAL</b>		<b>4.760.000,00</b>
<b>TOTAL</b>		<b>7.321.000,00</b>

RESUMO		
RECEITAS CORRENTES	70.934.400,00	
DEDUÇÕES DA RECEITA CORRENTE	-7.886.400,00	
RECEITAS DE CAPITAL	4.760.000,00	
<b>TOTAL DE RECEITAS</b>		<b>67.808.000,00</b>
<b>TOTAL</b>		<b>67.808.000,00</b>

DESPESA	R\$	R\$
DESPESAS CORRENTES		
PESSOAL E ENCARGOS SOCIAIS	37.029.967,80	
JUROS E ENCARGOS DA DÍVIDA	7.000,00	
OUTRAS DESPESAS CORRENTES	23.450.032,20	
<b>SUB TOTAL</b>		<b>60.487.000,00</b>
SUPERAVIT DO ORCAMENTO CORRENTE		2.561.000,00
<b>TOTAL</b>		<b>63.048.000,00</b>
DESPESAS DE CAPITAL		
INVESTIMENTOS	5.658.000,00	
AMORTIZAÇÃO DA DÍVIDA	1.032.000,00	
<b>SUB TOTAL</b>		<b>6.690.000,00</b>
RESERVA DE CONTINGENCIA		631.000,00
<b>TOTAL</b>		<b>7.321.000,00</b>

RESUMO		
DESPESAS CORRENTES	60.487.000,00	
DESPESAS DE CAPITAL	6.690.000,00	
RESERVA DE CONTINGÊNCIA	631.000,00	
<b>TOTAL DE DESPESA</b>		<b>67.808.000,00</b>
<b>TOTAL</b>		<b>67.808.000,00</b>



## PREFEITURA MUNICIPAL DE GAMELEIRA

Rua José Barrada, Centro - CNPJ:11343902/0001-47  
Orçamento Programa - Exercício de 2022

### DEMONSTRATIVO DA RECEITA E DESPESA SEGUNDO AS CATEGORIAS ECONOMICAS (Inc.II, §1º, Art.2º)



Anexo 01

Página 2

Documento Assinado Digitalmente por: LEANDRO RIBEIRO GOMES DE LIMA  
Acesse em: <https://etce.tce.pe.gov.br/epp/validaDoc.seam> Código do documento: 4d6a0522-043e-4642-8e88-930090486693



# PREFEITURA MUNICIPAL DE GAMELEIRA

Rua José Barrada, Centro - CNPJ:11343902/0001-47

Anexo 02

Página 1

Orçamento Programa - Exercício de 2022

## RECEITAS SEGUNDO AS CATEGORIAS ECONOMICAS



Documento Assinado Digitalmente por: LEANDRO RIBEIRO GOMES DE LIMA  
Acesse em: <https://ecef108.pe.gov.br/epp/validarDoc.seam> Código do documento: 4d6a0522-043e-4642-8e88-9300090486693

Código	Especificação	F.R.	Desdobramento	SubCategoria Fonte	Categoria Econômica
1000.00.0.0	RECEITAS CORRENTES	0.000.000			70.934.400,00
1100.00.0.0	IMPOSTOS, TAXAS E CONTRIBUIÇÕES DE MELHORIA	0.000.000		1.735.500,00	
1110.00.0.0	IMPOSTOS	0.000.000		1.575.000,00	
1112.00.0.0	IMPOSTOS SOBRE O PATRIMÔNIO	0.000.000	215.000,00		
1112.01.0.0	IMPOSTO SOBRE A PROPRIEDADE TERRITORIAL RURAL	0.000.000	5.000,00		
1112.01.1.0	IMPOSTO SOBRE A PROPRIEDADE TERRITORIAL RURAL - MUNICÍPIOS C	0.000.000	5.000,00		
1112.01.1.1	IMPOSTO SOBRE A PROPRIEDADE TERRITORIAL RURAL - MUNICÍPIOS C	1.50.01	2.550,00		
1112.01.1.1	IMPOSTO SOBRE A PROPRIEDADE TERRITORIAL RURAL - MUNICÍPIOS C	1.50.02	1.400,00		
1112.01.1.1	IMPOSTO SOBRE A PROPRIEDADE TERRITORIAL RURAL - MUNICÍPIOS C	1.51.04	1.050,00		
1112.50.0.0	IMPOSTO SOBRE A PROPRIEDADE PREDIAL E TERRITORIAL URBANA	0.000.000	160.000,00		
1112.50.0.1	IMPOSTO SOBRE A PROPRIEDADE PREDIAL E TERRITORIAL URBANA - P	1.50.01	51.000,00		
1112.50.0.1	IMPOSTO SOBRE A PROPRIEDADE PREDIAL E TERRITORIAL URBANA - P	1.50.02	28.000,00		
1112.50.0.1	IMPOSTO SOBRE A PROPRIEDADE PREDIAL E TERRITORIAL URBANA - P	1.51.04	21.000,00		
1112.50.0.2	IMPOSTO SOBRE A PROPRIEDADE PREDIAL E TERRITORIAL URBANA - M	1.50.01	2.550,00		
1112.50.0.2	IMPOSTO SOBRE A PROPRIEDADE PREDIAL E TERRITORIAL URBANA - M	1.50.02	1.400,00		
1112.50.0.2	IMPOSTO SOBRE A PROPRIEDADE PREDIAL E TERRITORIAL URBANA - M	1.51.04	1.050,00		
1112.50.0.3	IMPOSTO SOBRE A PROPRIEDADE PREDIAL E TERRITORIAL URBANA - D	1.50.01	25.500,00		
1112.50.0.3	IMPOSTO SOBRE A PROPRIEDADE PREDIAL E TERRITORIAL URBANA - D	1.50.02	14.000,00		
1112.50.0.3	IMPOSTO SOBRE A PROPRIEDADE PREDIAL E TERRITORIAL URBANA - D	1.51.04	10.500,00		
1112.50.0.4	IMPOSTO SOBRE A PROPRIEDADE PREDIAL E TERRITORIAL URBANA - M	1.50.01	2.550,00		
1112.50.0.4	IMPOSTO SOBRE A PROPRIEDADE PREDIAL E TERRITORIAL URBANA - M	1.50.02	1.400,00		
1112.50.0.4	IMPOSTO SOBRE A PROPRIEDADE PREDIAL E TERRITORIAL URBANA - M	1.51.04	1.050,00		
1112.53.0.0	IMPOSTOS SOBRE TRANSMISSÃO "INTER VIVOS" DE BENS IMÓVEIS E D	0.000.000	50.000,00		
1112.53.0.1	IMPOSTOS SOBRE TRANSMISSÃO "INTER VIVOS" DE BENS IMÓVEIS E D	1.50.01	25.500,00		
1112.53.0.1	IMPOSTOS SOBRE TRANSMISSÃO "INTER VIVOS" DE BENS IMÓVEIS E D	1.50.02	14.000,00		
1112.53.0.1	IMPOSTOS SOBRE TRANSMISSÃO "INTER VIVOS" DE BENS IMÓVEIS E D	1.51.04	10.500,00		
1113.00.0.0	IMPOSTOS SOBRE A RENDA E PROVENTOS DE QUALQUER NATUREZA	0.000.000	1.200.000,00		
1113.03.0.0	IMPOSTO SOBRE A RENDA - RETIDO NA FONTE	0.000.000	1.200.000,00		
1113.03.1.0	IMPOSTO SOBRE A RENDA - RETIDO NA FONTE - TRABALHO	0.000.000	1.000.000,00		
1113.03.1.1	IMPOSTO SOBRE A RENDA - RETIDO NA FONTE - TRABALHO - PRINCIP	1.50.01	510.000,00		
1113.03.1.1	IMPOSTO SOBRE A RENDA - RETIDO NA FONTE - TRABALHO - PRINCIP	1.50.02	280.000,00		
1113.03.1.1	IMPOSTO SOBRE A RENDA - RETIDO NA FONTE - TRABALHO - PRINCIP	1.51.04	210.000,00		
1113.03.4.0	IMPOSTO SOBRE A RENDA - RETIDO NA FONTE - OUTROS RENDIMENTOS	0.000.000	200.000,00		
1113.03.4.1	IMPOSTO SOBRE A RENDA - RETIDO NA FONTE - OUTROS RENDIMENTOS	1.50.01	102.000,00		
1113.03.4.1	IMPOSTO SOBRE A RENDA - RETIDO NA FONTE - OUTROS RENDIMENTOS	1.50.02	56.000,00		
1113.03.4.1	IMPOSTO SOBRE A RENDA - RETIDO NA FONTE - OUTROS RENDIMENTOS	1.51.04	42.000,00		
1114.00.0.0	IMPOSTOS SOBRE A PRODUÇÃO E CIRCULAÇÃO DE MERCADORIAS E SERV	0.000.000	160.000,00		
1114.51.0.0	IMPOSTOS SOBRE SERVIÇOS	0.000.000	160.000,00		
1114.51.1.0	IMPOSTO SOBRE SERVIÇOS DE QUALQUER NATUREZA - ISSQN	0.000.000	160.000,00		
1114.51.1.1	IMPOSTO SOBRE SERVIÇOS DE QUALQUER NATUREZA - ISSQN - PRINCI	1.50.01	76.500,00		
1114.51.1.1	IMPOSTO SOBRE SERVIÇOS DE QUALQUER NATUREZA - ISSQN - PRINCI	1.50.02	42.000,00		
1114.51.1.1	IMPOSTO SOBRE SERVIÇOS DE QUALQUER NATUREZA - ISSQN - PRINCI	1.51.04	31.500,00		
1114.51.1.2	IMPOSTO SOBRE SERVIÇOS DE QUALQUER NATUREZA - ISSQN - MULTAS	1.50.01	2.550,00		
1114.51.1.2	IMPOSTO SOBRE SERVIÇOS DE QUALQUER NATUREZA - ISSQN - MULTAS	1.50.02	1.400,00		
1114.51.1.2	IMPOSTO SOBRE SERVIÇOS DE QUALQUER NATUREZA - ISSQN - MULTAS	1.51.04	1.050,00		
1114.51.1.4	IMPOSTO SOBRE SERVIÇOS DE QUALQUER NATUREZA -				

**PREFEITURA MUNICIPAL DE GAMELEIRA**

Rua José Barrada, Centro - CNPJ:11343902/0001-47

Anexo 02  
Página 2

Orçamento Programa - Exercício de 2022

**RECEITAS SEGUNDO AS CATEGORIAS ECONOMICAS**

Código	Especificação	F.R.	Desdobramento	SubCategoria Fonte	Categoria Econômica
	ISSQN - MULTAS	1.50.01	2.550,00		
1114.51.1.4	IMPOSTO SOBRE SERVIÇOS DE QUALQUER NATUREZA - ISSQN - MULTAS	1.50.02	1.400,00		
1114.51.1.4	IMPOSTO SOBRE SERVIÇOS DE QUALQUER NATUREZA - ISSQN - MULTAS	1.51.04	1.050,00		
1120.00.0.0	TAXAS	0.000.000		160.500,00	
1121.00.0.0	TAXAS PELO EXERCÍCIO DO PODER DE POLÍCIA	0.000.000	118.500,00		
1121.01.0.0	TAXAS DE INSPEÇÃO, CONTROLE E FISCALIZAÇÃO	0.000.000	115.500,00		
1121.01.0.1	TAXAS DE INSPEÇÃO, CONTROLE E FISCALIZAÇÃO - PRINCIPAL	1.50.01	115.500,00		
1121.50.0.0	TAXA DE FISCALIZAÇÃO DE VIGILÂNCIA SANITÁRIA	0.000.000	3.000,00		
1121.50.0.1	TAXA DE FISCALIZAÇÃO DE VIGILÂNCIA SANITÁRIA - PRINCIPAL	1.50.01	3.000,00		
1122.00.0.0	TAXAS PELA PRESTAÇÃO DE SERVIÇOS	0.000.000	42.000,00		
1122.01.0.0	TAXAS PELA PRESTAÇÃO DE SERVIÇOS EM GERAL	0.000.000	42.000,00		
1122.01.0.1	TAXAS PELA PRESTAÇÃO DE SERVIÇOS EM GERAL - PRINCIPAL	1.50.01	42.000,00		
1200.00.0.0	CONTRIBUIÇÕES	0.000.000		195.000,00	
1220.00.0.0	CONTRIBUIÇÕES ECONÔMICAS	0.000.000		195.000,00	
1221.00.0.0	CONTRIBUIÇÕES ECONÔMICAS	0.000.000	195.000,00		
1221.99.0.0	OUTRAS CONTRIBUIÇÕES ECONÔMICAS	0.000.000	195.000,00		
1221.99.1.0	OUTRAS CONTRIBUIÇÕES ECONÔMICAS - Não ARRECADADAS E Não PROJ	0.000.000	195.000,00		
1221.99.1.1	OUTRAS CONTRIBUIÇÕES ECONÔMICAS - Não ARRECADADAS E Não PROJ	1.50.16	195.000,00		
1300.00.0.0	RECEITA PATRIMONIAL	0.000.000		24.000,00	
1310.00.0.0	EXPLORAÇÃO DO PATRIMÔNIO IMOBILIÁRIO DO ESTADO	0.000.000		2.000,00	
1311.00.0.0	EXPLORAÇÃO DO PATRIMÔNIO IMOBILIÁRIO DO ESTADO	0.000.000	2.000,00		
1311.01.0.0	ALUGUÉIS, ARRENDAMENTOS, FOROS, LAJÉMIOS, TÁRFAS DE OCUPAÇ	0.000.000	2.000,00		
1311.01.1.0	ALUGUÉIS E ARRENDAMENTOS	0.000.000	2.000,00		
1311.01.1.1	ALUGUÉIS E ARRENDAMENTOS - PRINCIPAL	1.50.01	2.000,00		
1320.00.0.0	VALORES MOBILIÁRIOS	0.000.000		22.000,00	
1321.00.0.0	JUROS E CORREÇÕES MONETÁRIAS	0.000.000	22.000,00		
1321.01.0.0	REMUNERAÇÃO DE DEPÓSITOS BANCÁRIOS	0.000.000	22.000,00		
1321.01.0.1	REMUNERAÇÃO DE DEPÓSITOS BANCÁRIOS - PRINCIPAL	1.50.01	12.000,00		
1321.01.0.1	REMUNERAÇÃO DE DEPÓSITOS BANCÁRIOS - PRINCIPAL	1.50.08	10.000,00		
1600.00.0.0	RECEITA DE SERVIÇOS	0.000.000		1.788.000,00	
1690.00.0.0	OUTROS SERVIÇOS	0.000.000		1.788.000,00	
1699.00.0.0	OUTROS SERVIÇOS	0.000.000	1.788.000,00		
1699.99.0.0	OUTROS SERVIÇOS	0.000.000	1.788.000,00		
1699.99.0.1	OUTROS SERVIÇOS - PRINCIPAL	1.50.01	1.788.000,00		
1700.00.0.0	TRANSFERÊNCIAS CORRENTES	0.000.000		67.174.000,00	
1710.00.0.0	TRANSFERÊNCIAS DA UNIÃO E DE SUAS ENTIDADES	0.000.000		46.641.000,00	
1711.00.0.0	TRANSFERÊNCIAS DECORRENTES DE PARTICIPAÇÃO NA RECEITA DA UNI	0.000.000	35.755.000,00		
1711.51.0.0	COTA-PARTE DO FUNDO DE PARTICIPAÇÃO DOS MUNICÍPIOS - FPM	0.000.000	35.730.000,00		
1711.51.1.0	COTA-PARTE DO FUNDO DE PARTICIPAÇÃO DOS MUNICÍPIOS - COTA ME	0.000.000	33.300.000,00		
1711.51.1.1	COTA-PARTE DO FUNDO DE PARTICIPAÇÃO DOS MUNICÍPIOS - COTA ME	1.50.01	16.983.000,00		
1711.51.1.1	COTA-PARTE DO FUNDO DE PARTICIPAÇÃO DOS MUNICÍPIOS - COTA ME	1.50.02	9.324.000,00		
1711.51.1.1	COTA-PARTE DO FUNDO DE PARTICIPAÇÃO DOS MUNICÍPIOS - COTA ME	1.51.04	6.993.000,00		
1711.51.2.0	COTA-PARTE DO FUNDO DE PARTICIPAÇÃO DO MUNICÍPIOS - 1% COTA	0.000.000	1.215.000,00		
1711.51.2.1	COTA-PARTE DO FUNDO DE PARTICIPAÇÃO DO MUNICÍPIOS - 1% COTA	1.50.01	874.800,00		
1711.51.2.1	COTA-PARTE DO FUNDO DE PARTICIPAÇÃO DO MUNICÍPIOS - 1% COTA	1.50.02	340.200,00		
1711.51.3.0	COTA-PARTE DO FUNDO DE PARTICIPAÇÃO DOS MUNICÍPIOS - 1% COTA	0.000.000	1.215.000,00		
1711.51.3.1	COTA-PARTE DO FUNDO DE PARTICIPAÇÃO DOS MUNICÍPIOS - 1% COTA	1.50.01	874.800,00		
1711.51.3.1	COTA-PARTE DO FUNDO DE PARTICIPAÇÃO DOS MUNICÍPIOS - 1% COTA	1.50.02	340.200,00		
1711.52.0.0	COTA-PARTE DO IMPOSTO SOBRE A PROPRIEDADE TERRITORIAL RURAL	0.000.000	25.000,00		
1711.52.0.1	COTA-PARTE DO IMPOSTO SOBRE A PROPRIEDADE TERRITORIAL RURAL	1.50.01	12.750,00		
1711.52.0.1	COTA-PARTE DO IMPOSTO SOBRE A PROPRIEDADE TERRITORIAL RURAL	1.50.02	7.000,00		
1711.52.0.1	COTA-PARTE DO IMPOSTO SOBRE A PROPRIEDADE TERRITORIAL RURAL	1.51.04	5.250,00		

 Documento Assinado Digitalmente por: LEANDRO RIBEIRO GOMES DE LIMA  
 Acesse em: <https://etce.licpe.gov.br/epp/validadoc.seam> Código do documento: 4d6a0522-043e-4642-8e88-9300090486693



# PREFEITURA MUNICIPAL DE GAMELEIRA

Rua José Barrada, Centro - CNPJ:11343902/0001-47

Anexo 02

Página 3

Orçamento Programa - Exercício de 2022

## RECEITAS SEGUNDO AS CATEGORIAS ECONOMICAS

Código	Especificação	F.R.	Desdobramento	SubCategoria Fonte	Categoria Econômica
1712.00.0.0	TRANSFERÊNCIAS DAS COMPENSAÇÕES FINANCEIRAS PELA EXPLORAÇÃO	0.000.000	535.000,00		
1712.52.0.0	COTA-PARTE DA COMPENSAÇÃO FINANCEIRA PELA PRODUÇÃO DE PETRÓL	0.000.000	535.000,00		
1712.52.4.0	COTA-PARTE DO FUNDO ESPECIAL DO PETRÓLEO - FEP	0.000.000	535.000,00		
1712.52.4.1	COTA-PARTE DO FUNDO ESPECIAL DO PETRÓLEO - FEP - PRINCIPAL	1.50.01	535.000,00		
1713.00.0.0	TRANSFERÊNCIAS DE RECURSOS DO SISTEMA ÚNICO DE SAÚDE - SUS	0.000.000	6.415.000,00		
1713.50.0.0	TRANSFERÊNCIAS DE RECURSOS DO SISTEMA ÚNICO DE SAÚDE - SUS -	0.000.000	6.415.000,00		
1713.50.1.0	TRANSFERÊNCIAS DE RECURSOS DO BLOCO DE MANUTENÇÃO DAS AÇÕES	0.000.000	4.235.000,00		
1713.50.1.1	TRANSFERÊNCIAS DE RECURSOS DO BLOCO DE MANUTENÇÃO DAS AÇÕES	1.53.28	4.235.000,00		
1713.50.2.0	TRANSFERÊNCIAS DE RECURSOS DO BLOCO DE MANUTENÇÃO DAS AÇÕES	0.000.000	1.465.000,00		
1713.50.2.1	TRANSFERÊNCIAS DE RECURSOS DO BLOCO DE MANUTENÇÃO DAS AÇÕES	1.53.32	1.465.000,00		
1713.50.3.0	TRANSFERÊNCIAS DE RECURSOS DO BLOCO DE MANUTENÇÃO DAS AÇÕES	0.000.000	300.000,00		
1713.50.3.1	TRANSFERÊNCIAS DE RECURSOS DO BLOCO DE MANUTENÇÃO DAS AÇÕES	1.53.35	300.000,00		
1713.50.4.0	TRANSFERÊNCIAS DE RECURSOS DO BLOCO DE MANUTENÇÃO DAS AÇÕES	0.000.000	200.000,00		
1713.50.4.1	TRANSFERÊNCIAS DE RECURSOS DO BLOCO DE MANUTENÇÃO DAS AÇÕES	1.53.25	200.000,00		
1713.50.5.0	TRANSFERÊNCIAS DE RECURSOS DO BLOCO DE MANUTENÇÃO DAS AÇÕES	0.000.000	15.000,00		
1713.50.5.1	TRANSFERÊNCIAS DE RECURSOS DO BLOCO DE MANUTENÇÃO DAS AÇÕES	1.53.58	15.000,00		
1713.50.9.0	TRANSFERÊNCIAS DE RECURSOS DO BLOCO DE MANUTENÇÃO DAS AÇÕES	0.000.000	200.000,00		
1713.50.9.1	TRANSFERÊNCIAS DE RECURSOS DO BLOCO DE MANUTENÇÃO DAS AÇÕES	1.53.92	200.000,00		
1714.00.0.0	TRANSFERÊNCIAS DE RECURSOS DO FUNDO NACIONAL DO DESENVOLVIME	0.000.000	876.000,00		
1714.50.0.0	TRANSFERÊNCIAS DO SALÁRIO-EDUCAÇÃO	0.000.000	500.000,00		
1714.50.0.1	TRANSFERÊNCIAS DO SALÁRIO-EDUCAÇÃO - PRINCIPAL	1.50.03	500.000,00		
1714.51.0.0	TRANSFERÊNCIAS DIRETAS DO FNDE REFERENTES AO PROGRAMA DINHEI	0.000.000	5.000,00		
1714.51.0.1	TRANSFERÊNCIAS DIRETAS DO FNDE REFERENTES AO PROGRAMA DINHEI	1.50.13	5.000,00		
1714.52.0.0	TRANSFERÊNCIAS REFERENTES AO PROGRAMA NACIONAL DE ALIMENTAÇÃO	0.000.000	301.000,00		
1714.52.0.1	TRANSFERÊNCIAS REFERENTES AO PROGRAMA NACIONAL DE ALIMENTAÇÃO	1.50.15	301.000,00		
1714.53.0.0	TRANSFERÊNCIAS REFERENTES AO PROGRAMA NACIONAL DE APOIO AO T	0.000.000	50.000,00		
1714.53.0.1	TRANSFERÊNCIAS REFERENTES AO PROGRAMA NACIONAL DE APOIO AO T	1.50.23	50.000,00		
1714.99.0.0	OUTRAS TRANSFERÊNCIAS DIRETAS DO FUNDO NACIONAL DO DESENVOLV	0.000.000	20.000,00		
1714.99.0.1	OUTRAS TRANSFERÊNCIAS DIRETAS DO FUNDO NACIONAL DO DESENVOLV	1.50.74	20.000,00		
1715.00.0.0	TRANSFERÊNCIAS DE RECURSOS DE COMPLEMENTAÇÃO DA UNIÃO AO FUN	0.000.000	2.505.000,00		
1715.51.0.0	TRANSFERÊNCIAS DE RECURSOS DE COMPLEMENTAÇÃO DA UNIÃO AO FUN	0.000.000	2.505.000,00		
1715.51.0.1	TRANSFERÊNCIAS DE RECURSOS DE COMPLEMENTAÇÃO DA UNIÃO AO FUN	1.50.08	2.004.000,00		
1715.51.0.1	TRANSFERÊNCIAS DE RECURSOS DE COMPLEMENTAÇÃO DA UNIÃO AO FUN	1.50.08	501.000,00		
1716.00.0.0	TRANSFERÊNCIAS DE RECURSOS DO FUNDO NACIONAL DE ASSISTÊNCIA	0.000.000	425.000,00		
1716.50.0.0	TRANSFERÊNCIAS DE RECURSOS DO FUNDO NACIONAL DE ASSISTÊNCIA	0.000.000	425.000,00		
1716.50.0.1	TRANSFERÊNCIAS DE RECURSOS DO FUNDO NACIONAL DE ASSISTÊNCIA	1.53.41	80.000,00		
1716.50.0.1	TRANSFERÊNCIAS DE RECURSOS DO FUNDO NACIONAL DE ASSISTÊNCIA	1.53.42	2.000,00		
1716.50.0.1	TRANSFERÊNCIAS DE RECURSOS DO FUNDO NACIONAL DE ASSISTÊNCIA	1.53.44	40.000,00		
1716.50.0.1	TRANSFERÊNCIAS DE RECURSOS DO FUNDO NACIONAL DE ASSISTÊNCIA	1.53.45	50.000,00		
1716.50.0.1	TRANSFERÊNCIAS DE RECURSOS DO FUNDO NACIONAL DE ASSISTÊNCIA	1.53.46	70.000,00		
1716.50.0.1	TRANSFERÊNCIAS DE RECURSOS DO FUNDO NACIONAL DE ASSISTÊNCIA	1.53.47	5.000,00		
1716.50.0.1	TRANSFERÊNCIAS DE RECURSOS DO FUNDO NACIONAL DE ASSISTÊNCIA	1.53.48	178.000,00		
1717.00.0.0	TRANSFERÊNCIAS DE CONVÊNIO DA UNIÃO E DE SUAS ENTIDADES	0.000.000	50.000,00		
1717.51.0.0	TRANSFERÊNCIAS DE CONVÊNIO DA UNIÃO DESTINADAS A PROGRAMAS	0.000.000	20.000,00		

Documento Assinado Digitalmente por: LEANDRO RIBEIRO GOMES DE LIMA  
Acesse em: <https://etce.licpe.gov.br/epp/validarDoc.seam> Código do documento: 4d6a0522-043e-4642-8e88-9300090486693

**PREFEITURA MUNICIPAL DE GAMELEIRA**

Rua José Barrada, Centro - CNPJ:11343902/0001-47

Anexo 02  
Página 4

Orçamento Programa - Exercício de 2022

**RECEITAS SEGUNDO AS CATEGORIAS ECONOMICAS**Documento Assinado Digitalmente por: LEANDRO RIBEIRO GOMES DE LIMA  
Acesse em: <https://etce.licpe.gov.br/epp/validadoc.seam> Código do documento: 4d6a0522-043e-4642-8e88-9300090486693

Código	Especificação	F.R.	Desdobramento	SubCategoria Fonte	Categoria Econômica
1717.51.0.1	TRANSFERÊNCIAS DE CONVÊNIO DA UNIÃO DESTINADAS A PROGRAMAS	1.81.80	20.000,00		
1717.52.0.0	TRANSFERÊNCIAS DE CONVÊNIO DA UNIÃO DESTINADAS A PROGRAMAS	0.000.000	10.000,00		
1717.52.0.1	TRANSFERÊNCIAS DE CONVÊNIO DA UNIÃO DESTINADAS A PROGRAMAS	1.81.80	10.000,00		
1717.99.0.0	OUTRAS TRANSFERÊNCIAS DE CONVÊNIO DA UNIÃO E DE SUAS ENTIDA	0.000.000	20.000,00		
1717.99.0.1	OUTRAS TRANSFERÊNCIAS DE CONVÊNIO DA UNIÃO E DE SUAS ENTIDA	1.81.80	20.000,00		
1719.00.0.0	OUTRAS TRANSFERÊNCIAS DE RECURSOS DA UNIÃO E DE SUAS ENTIDAD	0.000.000	80.000,00		
1719.51.0.0	TRANSFERÊNCIAS FINANCEIRAS DO ICMS - DESONERAÇÃO - L.C. Nº 8	0.000.000	5.000,00		
1719.51.0.1	TRANSFERÊNCIAS FINANCEIRAS DO ICMS - DESONERAÇÃO - L.C. Nº 8	1.50.01	2.550,00		
1719.51.0.1	TRANSFERÊNCIAS FINANCEIRAS DO ICMS - DESONERAÇÃO - L.C. Nº 8	1.50.02	1.400,00		
1719.51.0.1	TRANSFERÊNCIAS FINANCEIRAS DO ICMS - DESONERAÇÃO - L.C. Nº 8	1.51.04	1.050,00		
1719.99.0.0	OUTRAS TRANSFERÊNCIAS DE RECURSOS DA UNIÃO E DE SUAS ENTIDAD	0.000.000	75.000,00		
1719.99.0.1	OUTRAS TRANSFERÊNCIAS DE RECURSOS DA UNIÃO E DE SUAS ENTIDAD	1.22.92	5.000,00		
1719.99.0.1	OUTRAS TRANSFERÊNCIAS DE RECURSOS DA UNIÃO E DE SUAS ENTIDAD	1.50.01	70.000,00		
1720.00.0.0	TRANSFERÊNCIAS DOS ESTADOS E DO DISTRITO FEDERAL E DE SUAS E	0.000.000		6.392.000,00	
1721.00.0.0	PARTICIPAÇÃO NA RECEITA DOS ESTADOS E DISTRITO FEDERAL	0.000.000	6.142.000,00		
1721.50.0.0	COTA-PARTE DO ICMS	0.000.000	5.481.000,00		
1721.50.0.1	COTA-PARTE DO ICMS - PRINCIPAL	1.50.01	2.795.310,00		
1721.50.0.1	COTA-PARTE DO ICMS - PRINCIPAL	1.50.02	1.534.680,00		
1721.50.0.1	COTA-PARTE DO ICMS - PRINCIPAL	1.51.04	1.151.010,00		
1721.51.0.0	COTA-PARTE DO IPVA	0.000.000	600.000,00		
1721.51.0.1	COTA-PARTE DO IPVA - PRINCIPAL	1.50.01	306.000,00		
1721.51.0.1	COTA-PARTE DO IPVA - PRINCIPAL	1.50.02	168.000,00		
1721.51.0.1	COTA-PARTE DO IPVA - PRINCIPAL	1.51.04	126.000,00		
1721.52.0.0	COTA-PARTE DO IPI - MUNICÍPIOS	0.000.000	21.000,00		
1721.52.0.1	COTA-PARTE DO IPI - MUNICÍPIOS - PRINCIPAL	1.50.01	10.710,00		
1721.52.0.1	COTA-PARTE DO IPI - MUNICÍPIOS - PRINCIPAL	1.50.02	5.880,00		
1721.52.0.1	COTA-PARTE DO IPI - MUNICÍPIOS - PRINCIPAL	1.51.04	4.410,00		
1721.53.0.0	COTA-PARTE DA CONTRIBUIÇÃO DE INTERVENÇÃO NO DOMÍNIO ECONÔMI	0.000.000	20.000,00		
1721.53.0.1	COTA-PARTE DA CONTRIBUIÇÃO DE INTERVENÇÃO NO DOMÍNIO ECONÔMI	1.11.11	20.000,00		
1721.98.0.0	TRANSFERÊNCIAS DECORRENTES DE PARTICIPAÇÃO EM OUTRAS RECEITA	0.000.000	20.000,00		
1721.98.0.1	TRANSFERÊNCIAS DECORRENTES DE PARTICIPAÇÃO EM OUTRAS RECEITA	1.50.01	20.000,00		
1723.00.0.0	TRANSFERÊNCIAS DE RECURSOS DO SISTEMA ÚNICO DE SAÚDE - SUS	0.000.000	130.000,00		
1723.50.0.0	TRANSFERÊNCIAS DE RECURSOS DO SISTEMA ÚNICO DE SAÚDE - SUS	0.000.000	130.000,00		
1723.50.0.1	TRANSFERÊNCIAS DE RECURSOS DO SISTEMA ÚNICO DE SAÚDE - SUS -	1.53.28	80.000,00		
1723.50.0.1	TRANSFERÊNCIAS DE RECURSOS DO SISTEMA ÚNICO DE SAÚDE - SUS -	1.53.92	50.000,00		
1724.00.0.0	TRANSFERÊNCIAS DE CONVÊNIO DOS ESTADOS E DF E DE SUAS ENTID	0.000.000	25.000,00		
1724.51.0.0	TRANSFERÊNCIAS DE CONVÊNIO DOS ESTADOS DESTINADAS A PROGRAM	0.000.000	10.000,00		
1724.51.0.1	TRANSFERÊNCIAS DE CONVÊNIO DOS ESTADOS DESTINADAS A PROGRAM	1.81.80	10.000,00		
1724.99.0.0	OUTRAS TRANSFERÊNCIAS DE CONVÊNIO DOS ESTADOS E DF E DE SUA	0.000.000	15.000,00		
1724.99.0.1	OUTRAS TRANSFERÊNCIAS DE CONVÊNIO DOS ESTADOS E DF E DE SUA	1.81.81	10.000,00		
1724.99.0.1	OUTRAS TRANSFERÊNCIAS DE CONVÊNIO DOS ESTADOS E DF E DE SUA	1.81.81	5.000,00		
1729.00.0.0	OUTRAS TRANSFERÊNCIAS DOS ESTADOS E DISTRITO FEDERAL	0.000.000	95.000,00		
1729.51.0.0	TRANSFERÊNCIAS DE ESTADOS DESTINADAS à ASSISTÊNCIA SOCIAL	0.000.000	45.000,00		
1729.51.0.1	TRANSFERÊNCIAS DE ESTADOS DESTINADAS à ASSISTÊNCIA SOCIAL -	1.22.92	10.000,00		
1729.51.0.1	TRANSFERÊNCIAS DE ESTADOS DESTINADAS à ASSISTÊNCIA SOCIAL -	1.53.68	20.000,00		
1729.51.0.1	TRANSFERÊNCIAS DE ESTADOS DESTINADAS à ASSISTÊNCIA SOCIAL -	1.53.76	15.000,00		
1729.52.0.0	TRANSFERÊNCIAS DE RECURSOS DESTINADOS A PROGRAMAS DE EDUCAÇÃO	0.000.000	50.000,00		



# PREFEITURA MUNICIPAL DE GAMELEIRA

Rua José Barrada, Centro - CNPJ:11343902/0001-47

Anexo 02  
Página 5

Orçamento Programa - Exercício de 2022

## RECEITAS SEGUNDO AS CATEGORIAS ECONOMICAS



Documento Assinado Digitalmente por: LEANDRO RIBEIRO GOMES DE LIMA  
Acesse em: <https://eicelice.pe.gov.br/epp/validadoc.seam> Código do documento: 4d6a0522-043e-4642-8e88-930009048693

Código	Especificação	F.R.	Desdobramento	SubCategoria Fonte	Categoria Econômica
1729.52.0.1	TRANSFERÊNCIAS DE RECURSOS DESTINADOS A PROGRAMAS DE EDUCAÇÃO	1.50.12	50.000,00		
1730.00.0.0	TRANSFERÊNCIAS DOS MUNICÍPIOS E DE SUAS ENTIDADES	0.000.000		240.000,00	
1739.00.0.0	OUTRAS TRANSFERÊNCIAS DOS MUNICÍPIOS	0.000.000	240.000,00		
1739.50.0.0	TRANSFERÊNCIAS DE MUNICÍPIOS A CONSÓRCIOS PÚBLICOS	0.000.000	240.000,00		
1739.50.0.1	TRANSFERÊNCIAS DE MUNICÍPIOS A CONSÓRCIOS PÚBLICOS - PRINCIP	1.50.89	240.000,00		
1750.00.0.0	TRANSFERÊNCIAS DE OUTRAS INSTITUIÇÕES PÚBLICAS	0.000.000		13.901.000,00	
1751.00.0.0	TRANSFERÊNCIAS DE RECURSOS DO FUNDO DE MANUTENÇÃO E DESENVOL	0.000.000	13.901.000,00		
1751.50.0.0	TRANSFERÊNCIAS DE RECURSOS DO FUNDO DE MANUTENÇÃO E DESENVOL	0.000.000	13.901.000,00		
1751.50.0.1	TRANSFERÊNCIAS DE RECURSOS DO FUNDO DE MANUTENÇÃO E DESENVOL	1.50.08	2.764.000,00		
1751.50.0.1	TRANSFERÊNCIAS DE RECURSOS DO FUNDO DE MANUTENÇÃO E DESENVOL	1.50.08	11.137.000,00		
1900.00.0.0	OUTRAS RECEITAS CORRENTES	0.000.000		17.900,00	
1920.00.0.0	INDENIZAÇÕES, RESTITUIÇÕES E RESSARCIMENTOS	0.000.000		10.000,00	
1921.00.0.0	INDENIZAÇÕES	0.000.000	5.000,00		
1921.99.0.0	OUTRAS INDENIZAÇÕES	0.000.000	5.000,00		
1921.99.0.1	OUTRAS INDENIZAÇÕES - PRINCIPAL	1.50.01	5.000,00		
1922.00.0.0	RESTITUIÇÕES	0.000.000	5.000,00		
1922.99.0.0	OUTRAS RESTITUIÇÕES	0.000.000	5.000,00		
1922.99.0.1	OUTRAS RESTITUIÇÕES - PRINCIPAL	1.50.01	5.000,00		
1990.00.0.0	DEMAIS RECEITAS CORRENTES	0.000.000		7.900,00	
1999.00.0.0	OUTRAS RECEITAS CORRENTES	0.000.000	7.900,00		
1999.99.0.0	OUTRAS RECEITAS	0.000.000	7.900,00		
1999.99.2.0	OUTRAS RECEITAS NÃO ARRECADADAS E NÃO PROJETADAS PELA RFB -	0.000.000	2.000,00		
1999.99.2.1	OUTRAS RECEITAS NÃO ARRECADADAS E NÃO PROJETADAS PELA RFB -	1.50.01	2.000,00		
1999.99.3.0	OUTRAS RECEITAS NÃO ARRECADADAS E NÃO PROJETADAS PELA RFB -	0.000.000	5.900,00		
1999.99.3.1	OUTRAS RECEITAS NÃO ARRECADADAS E NÃO PROJETADAS PELA RFB -	1.50.01	5.900,00		
2000.00.0.0	RECEITAS DE CAPITAL	0.000.000			4.760.000,00
2400.00.0.0	TRANSFERÊNCIAS DE CAPITAL	0.000.000		4.760.000,00	
2410.00.0.0	TRANSFERÊNCIAS DA UNIÃO E DE SUAS ENTIDADES	0.000.000		3.760.000,00	
2411.00.0.0	TRANSFERÊNCIAS DE RECURSOS DO SISTEMA ÚNICO DE SAÚDE - SUS	0.000.000	270.000,00		
2411.50.0.0	TRANSFERÊNCIAS DE RECURSOS DO SISTEMA ÚNICO DE SAÚDE - SUS -	0.000.000	270.000,00		
2411.50.1.0	TRANSFERÊNCIAS DE RECURSOS DO BLOCO DE MANUTENÇÃO DAS AÇÕES	0.000.000	150.000,00		
2411.50.1.1	TRANSFERÊNCIAS DE RECURSOS DO BLOCO DE MANUTENÇÃO DAS AÇÕES	1.53.28	150.000,00		
2411.50.2.0	TRANSFERÊNCIAS DE RECURSOS DO BLOCO DE MANUTENÇÃO DAS AÇÕES	0.000.000	100.000,00		
2411.50.2.1	TRANSFERÊNCIAS DE RECURSOS DO BLOCO DE MANUTENÇÃO DAS AÇÕES	1.53.32	100.000,00		
2411.50.3.0	TRANSFERÊNCIAS DE RECURSOS DO BLOCO DE MANUTENÇÃO DAS AÇÕES	0.000.000	20.000,00		
2411.50.3.1	TRANSFERÊNCIAS DE RECURSOS DO BLOCO DE MANUTENÇÃO DAS AÇÕES	1.53.35	20.000,00		
2414.00.0.0	TRANSFERÊNCIAS DE CONVÊNIOS DA UNIÃO E DE SUAS ENTIDADES	0.000.000	2.770.000,00		
2414.50.0.0	TRANSFERÊNCIAS DE CONVÊNIOS DA UNIÃO PARA O SISTEMA ÚNICO DE	0.000.000	100.000,00		
2414.50.0.1	TRANSFERÊNCIAS DE CONVÊNIOS DA UNIÃO PARA O SISTEMA ÚNICO DE	1.81.80	100.000,00		
2414.51.0.0	TRANSFERÊNCIAS DE CONVÊNIOS DA UNIÃO DESTINADAS A PROGRAMAS	0.000.000	500.000,00		
2414.51.0.1	TRANSFERÊNCIAS DE CONVÊNIOS DA UNIÃO DESTINADAS A PROGRAMAS	1.81.80	500.000,00		
2414.52.0.0	TRANSFERÊNCIAS DE CONVÊNIOS DA UNIÃO DESTINADAS A PROGRAMAS	0.000.000	100.000,00		
2414.52.0.1	TRANSFERÊNCIAS DE CONVÊNIOS DA UNIÃO DESTINADAS A PROGRAMAS	1.81.80	100.000,00		
2414.99.0.0	OUTRAS TRANSFERÊNCIAS DE CONVÊNIOS DA UNIÃO E DE SUAS ENTIDA	0.000.000	2.070.000,00		
2414.99.0.1	OUTRAS TRANSFERÊNCIAS DE CONVÊNIOS DA UNIÃO E DE SUAS ENTIDA	1.81.80	2.060.000,00		
2414.99.0.1	OUTRAS TRANSFERÊNCIAS DE CONVÊNIOS DA UNIÃO E DE SUAS ENTIDA	1.81.80	10.000,00		
2419.00.0.0	OUTRAS TRANSFERÊNCIAS DE RECURSOS DA UNIÃO E DE SUAS ENTIDAD	0.000.000	720.000,00		
2419.99.0.0	OUTRAS TRANSFERÊNCIAS DE RECURSOS DA UNIÃO E DE SUAS ENTIDAD	0.000.000	720.000,00		



**PREFEITURA MUNICIPAL DE GAMELEIRA**

Rua José Barrada, Centro - CNPJ:11343902/0001-47

Anexo 02  
Página 6

Orçamento Programa - Exercício de 2022

**RECEITAS SEGUNDO AS CATEGORIAS ECONOMICAS**

Código	Especificação	F.R.	Desdobramento	SubCategoria Fonte	Categoria Econômica
2419.99.0.1	OUTRAS TRANSFERÊNCIAS DE RECURSOS DA UNIÃO E DE SUAS ENTIDAD	1.50.01	720.000,00		
2420.00.0.0	TRANSFERÊNCIAS DOS ESTADOS E DO DISTRITO FEDERAL E DE SUAS E	0.000.000		1.000.000,00	
2422.00.0.0	TRANSFERÊNCIAS DE CONVÊNIO DOS ESTADOS E DF E DE SUAS ENTID	0.000.000	1.000.000,00		
2422.99.0.0	OUTRAS TRANSFERÊNCIAS DE CONVÊNIO DOS ESTADOS E DF E DE SUA	0.000.000	1.000.000,00		
2422.99.0.1	OUTRAS TRANSFERÊNCIAS DE CONVÊNIO DOS ESTADOS E DF E DE SUA	1.81.81	200.000,00		
2422.99.0.1	OUTRAS TRANSFERÊNCIAS DE CONVÊNIO DOS ESTADOS E DF E DE SUA	1.81.86	800.000,00		
9000.00.0.0	(R) DEDUÇÕES DA RECEITA	0.000.000			-7.886.400,00
9500.00.0.0	(R) DEDUÇÕES DO FUNDEB	0.000.000		-7.886.400,00	
9510.00.0.0	(R) DEDUÇÕES DO FUNDEB	0.000.000	-7.886.400,00		
9510.00.0.0	(R) DEDUÇÕES DO FUNDEB	0.000.000		-7.886.400,00	
9510.00.0.0	(R) DEDUÇÕES DO FUNDEB	1.50.01	-1.656.144,00		
9510.00.0.0	(R) DEDUÇÕES DO FUNDEB	1.50.02	-6.230.256,00		
<b>Total das Receitas (exceto Intra-Orçamentárias)</b>					<b>67.808.000,00</b>

**TOTALIZAÇÃO DAS RECEITAS POR CATEGORIA ECONOMICA**

RECEITA CORRENTE 63.048.000,00

RECEITA DE CAPITAL 4.760.000,00

**Total Geral das Receitas 67.808.000,00**Documento Assinado Digitalmente por: EVANDRO RIBEIRO GOMES DE LIMA  
Acesse em: <https://eicelice.pe.gov.br/epp/validador/seam> Código do Documento: 4d6a0522-04e8-4642-8e88-950090486693

**NATUREZA DA DESPESA - CONSOLIDAÇÃO GERAL**

Código	Especificação	Elemento	Modalidade	Grupo	Classificação
30.00.00	DESPESAS CORRENTES				60.481.000,00
31.00.00	PESSOAL E ENCARGOS SOCIAIS			37.029.967,80	
31.71.00	TRANSFERÊNCIA A CONSÓRCIOS PÚBLICOS		5.000,00		
31.71.70	RATEIO PELA PARTICIPAÇÃO EM CONSÓRCIO PÚBLICO	5.000,00			
31.90.00	A DEFINIR	119.367,80			
31.90.00	APLICAÇÕES DIRETAS		37.024.967,80		
31.90.01	APOSENTADORIAS, RESERVA REMUNERADA E REFORMAS	420.000,00			
31.90.03	PENSÕES	216.000,00			
31.90.04	CONTRATAÇÃO POR TEMPO DETERMINADO	5.373.000,00			
31.90.11	VENCIMENTOS E VANTAGENS FIXAS - PESSOAL CIVIL	26.513.400,00			
31.90.13	OBRIGAÇÕES PATRONAIS	3.931.000,00			
31.90.16	OUTRAS DESPESAS VARIÁVEIS - PESSOAL CIVIL	15.200,00			
31.90.91	SENTENÇAS JUDICIAIS	401.000,00			
31.90.92	DESPESAS DE EXERCÍCIOS ANTERIORES	9.000,00			
31.90.94	INDENIZAÇÕES E RESTITUIÇÕES TRABALHISTAS	27.000,00			
32.00.00	JUROS E ENCARGOS DA DÍVIDA			7.000,00	
32.90.00	APLICAÇÕES DIRETAS		7.000,00		
32.90.21	JUROS SOBRE A DÍVIDA POR CONTRATO	6.000,00			
32.90.22	OUTROS ENCARGOS SOBRE A DÍVIDA POR CONTRATO	1.000,00			
33.00.00	OUTRAS DESPESAS CORRENTES			23.450.032,20	
33.50.00	TRANSFERÊNCIAS A INSTITUIÇÕES PRIVADAS SEM FINS LUCRATIVOS		67.000,00		
33.50.41	CONTRIBUIÇÕES	10.000,00			
33.50.43	SUBVENÇÕES SOCIAIS	57.000,00			
33.71.00	TRANSFERÊNCIA A CONSÓRCIOS PÚBLICOS		245.000,00		
33.71.70	RATEIO PELA PARTICIPAÇÃO EM CONSÓRCIO PÚBLICO	245.000,00			
33.72.00	Execução Orçamentária Delegada a Consórcios Públicos		5.000,00		
33.72.39	OUTROS SERVIÇOS DE TERCEIROS - PESSOA JURÍDICA	5.000,00			
33.90.00	A DEFINIR	120.632,20			
33.90.00	APLICAÇÕES DIRETAS		23.133.032,20		
33.90.08	OUTROS BENEFÍCIOS ASSISTENCIAIS DO SERVIDOR E DO MILITAR	12.400,00			
33.90.14	DIÁRIAS - CIVIL	126.396,00			
33.90.18	AUXÍLIO FINANCEIRO A ESTUDANTES	21.000,00			
33.90.30	MATERIAL DE CONSUMO	6.629.104,00			
33.90.31	PREMIAÇÕES CULTURAIS, ARTÍSTICAS, CIENTÍFICAS, DESPORTIVAS E	8.000,00			
33.90.32	MATERIAL, BEM OU SERVIÇO PARA DISTRIBUIÇÃO GRATUITA	593.000,00			
33.90.33	PASSAGENS E DESPESAS COM LOCOMOÇÃO	42.000,00			
33.90.35	SERVIÇOS DE CONSULTORIA	76.000,00			
33.90.36	OUTROS SERVIÇOS DE TERCEIROS - PESSOA FÍSICA	1.098.000,00			
33.90.37	LOCAÇÃO DE MÃO-DE-OBRA	12.000,00			
33.90.39	OUTROS SERVIÇOS DE TERCEIROS - PESSOA JURÍDICA	13.909.500,00			
33.90.47	OBRIGAÇÕES TRIBUTÁRIAS E CONTRIBUTIVAS	318.000,00			
33.90.48	OUTROS AUXÍLIOS FINANCEIROS A PESSOA FÍSICA	31.000,00			
33.90.91	SENTENÇAS JUDICIAIS	76.000,00			
33.90.92	DESPESAS DE EXERCÍCIOS ANTERIORES	37.000,00			
33.90.93	INDENIZAÇÕES E RESTITUIÇÕES	23.000,00			
40.00.00	DESPESAS DE CAPITAL				6.690.000,00
44.00.00	INVESTIMENTOS			5.658.000,00	
44.50.00	TRANSFERÊNCIAS A INSTITUIÇÕES PRIVADAS SEM FINS LUCRATIVOS		5.000,00		
44.50.42	AUXÍLIOS	5.000,00			
44.90.00	APLICAÇÕES DIRETAS		5.653.000,00		
44.90.30	MATERIAL DE CONSUMO	15.000,00			
44.90.36	OUTROS SERVIÇOS DE TERCEIROS - PESSOA FÍSICA	10.000,00			
44.90.39	OUTROS SERVIÇOS DE TERCEIROS - PESSOA JURÍDICA	15.000,00			
44.90.51	OBRAS E INSTALAÇÕES	4.150.000,00			
44.90.52	EQUIPAMENTOS E MATERIAL PERMANENTE	1.418.000,00			
44.90.61	AQUISIÇÃO DE IMÓVEIS	45.000,00			
46.00.00	AMORTIZAÇÃO DA DÍVIDA			1.032.000,00	
46.90.00	APLICAÇÕES DIRETAS		1.032.000,00		
46.90.71	PRINCIPAL DA DÍVIDA CONTRATUAL RESGATADA	1.032.000,00			
90.00.00	RESERVA DE CONTINGÊNCIA				631.000,00
99.00.00	RESERVA DE CONTINGÊNCIA			631.000,00	
99.99.00	A DEFINIR		631.000,00		
99.99.99	A CLASSIFICAR	631.000,00			

Documento Assinado Digitalmente por: LEANDRO RIBEIRO GOMES DE LIMA  
 Acesse em: https://receita.pe.gov.br/epi/validarDoc.seam?CodigoDoDocumento=4d6a0522-043e-4642-8e88-930090486693



# PREFEITURA MUNICIPAL DE GAMELEIRA

Rua José Barrada, Centro - CNPJ:11343902/0001-47

Orçamento Programa - Exercício de 2022

Anexo 02

Página 2



## NATUREZA DA DESPESA - CONSOLIDAÇÃO GERAL

Código	Especificação	Elemento	Modalidade	Grupo	Categoria
					67.808.0000
			TOTAL		67.808.0000

Documento Assinado Digitalmente por: LEANDRO RIBEIRO GOMES DE LIMA  
Acesse em: <https://doc.cef.pe.gov.br/epp/validarDoc.seam> Código do documento: 4d6a0522-043e-4642-8e88-930090486693



**PREFEITURA MUNICIPAL DE GAMELEIRA**

Rua José Barrada, Centro - CNPJ:11343902/0001-47

Orçamento Programa - Exercício de 2022

Anexo 02

Página 2

Documento Assinado  
Digitalmente por: LEANDRO RIBEIRO GOMES DE LIMA  
Acesse em: <https://epec.leg.br/epi/validarDoc.seam> Código do documento: 4d6a0522-043e-4642-8e88-93009048669**NATUREZA DA DESPESA POR ORGÃO**

PODER ORGÃO						
02 PODER EXECUTIVO						
01 GABINETE DE GOVERNO						
Código	Especificação	F.R.	Elemento	Modalidade	Grupo	Categoria Econômica
3.0.00.00	DESPESAS CORRENTES	0.000.000				1.916.000,00
3.1.00.00	PESSOAL E ENCARGOS SOCIAIS	0.000.000			1.587.000,00	
3.1.90.00	APLICAÇÕES DIRETAS	0.000.000		1.587.000,00		
3.1.90.04	CONTRATAÇÃO POR TEMPO DETERMINADO	1.50.01	130.000,00			
3.1.90.11	VENCIMENTOS E VANTAGENS FIXAS - PESSOAL CIVIL	1.50.01	1.195.000,00			
3.1.90.13	OBRIGAÇÕES PATRONAIS	1.50.01	262.000,00			
3.3.00.00	OUTRAS DESPESAS CORRENTES	0.000.000			329.000,00	
3.3.90.00	APLICAÇÕES DIRETAS	0.000.000		329.000,00		
3.3.90.14	DIÁRIAS - CIVIL	1.50.01	12.000,00			
3.3.90.30	MATERIAL DE CONSUMO	1.50.01	19.000,00			
3.3.90.33	PASSAGENS E DESPESAS COM LOCOMOÇÃO	1.50.01	5.000,00			
3.3.90.36	OUTROS SERVIÇOS DE TERCEIROS - PESSOA FÍSICA	1.50.01	19.000,00			
3.3.90.39	OUTROS SERVIÇOS DE TERCEIROS - PESSOA JURÍDICA	1.50.01	272.000,00			
3.3.90.92	DESPESAS DE EXERCÍCIOS ANTERIORES	1.50.01	1.000,00			
3.3.90.93	INDENIZAÇÕES E RESTITUIÇÕES	1.50.01	1.000,00			
4.0.00.00	DESPESAS DE CAPITAL	0.000.000				65.000,00
4.4.00.00	INVESTIMENTOS	0.000.000			65.000,00	
4.4.90.00	APLICAÇÕES DIRETAS	0.000.000		65.000,00		
4.4.90.52	EQUIPAMENTOS E MATERIAL PERMANENTE	1.50.01	65.000,00			
<b>TOTAL</b>						<b>1.981.000,00</b>

**PREFEITURA MUNICIPAL DE GAMELEIRA**

Rua José Barrada, Centro - CNPJ:11343902/0001-47

Orçamento Programa - Exercício de 2022

Anexo 02

Página 3

Documento Assinado Digitalmente por: LEANDRO RIBEIRO GOMES DE LIMA  
Acesse em: <https://epec.epp/validarDoc.seam> Código do documento: 4d6a0522-043e-4642-8e88-9300090486693**NATUREZA DA DESPESA POR ORGÃO**

PODER ORGÃO						
02 PODER EXECUTIVO						
02 SECRETARIA MUNICIPAL DE ADMINISTRAÇÃO E RECURSOS HUMANOS						
Código	Especificação	F.R.	Elemento	Modalidade	Grupo	Categoria Econômica
3.0.00.00	DESPESAS CORRENTES	0.000.000				1.796.000,00
3.1.00.00	PESSOAL E ENCARGOS SOCIAIS	0.000.000			1.089.000,00	
3.1.90.00	APLICAÇÕES DIRETAS	0.000.000		1.089.000,00		
3.1.90.01	APOSENTADORIAS, RESERVA REMUNERADA E REFORMAS	1.50.01	410.000,00			
3.1.90.03	PENSÕES	1.50.01	156.000,00			
3.1.90.04	CONTRATAÇÃO POR TEMPO DETERMINADO	1.50.01	2.000,00			
3.1.90.11	VENCIMENTOS E VANTAGENS FIXAS - PESSOAL CIVIL	1.50.01	415.000,00			
3.1.90.13	OBRIGAÇÕES PATRONAIS	1.50.01	90.000,00			
3.1.90.92	DESPESAS DE EXERCÍCIOS ANTERIORES	1.50.01	5.000,00			
3.1.90.94	INDENIZAÇÕES E RESTITUIÇÕES TRABALHISTAS	1.50.01	11.000,00			
3.3.00.00	OUTRAS DESPESAS CORRENTES	0.000.000			707.000,00	
3.3.50.00	TRANSFERÊNCIAS A INSTITUIÇÕES PRIVADAS SEM FINS LUCRATIVOS	0.000.000		20.000,00		
3.3.50.41	CONTRIBUIÇÕES	1.50.01	10.000,00			
3.3.50.43	SUBVENÇÕES SOCIAIS	1.50.01	10.000,00			
3.3.71.00	TRANSFERÊNCIA A CONSÓRCIOS PÚBLICOS	0.000.000		240.000,00		
3.3.71.70	RATEIO PELA PARTICIPAÇÃO EM CONSÓRCIO PÚBLICO	1.50.01	240.000,00			
3.3.90.00	APLICAÇÕES DIRETAS	0.000.000		447.000,00		
3.3.90.08	OUTROS BENEFÍCIOS ASSISTENCIAIS DO SERVIDOR E DO MILITAR	1.50.01	5.000,00			
3.3.90.14	DIÁRIAS - CIVIL	1.50.01	5.000,00			
3.3.90.30	MATERIAL DE CONSUMO	1.50.01	55.000,00			
3.3.90.32	MATERIAL, BEM OU SERVIÇO PARA DISTRIBUIÇÃO GRATUITA	1.50.01	5.000,00			
3.3.90.33	PASSAGENS E DESPESAS COM LOCOMOÇÃO	1.50.01	5.000,00			
3.3.90.35	SERVIÇOS DE CONSULTORIA	1.50.01	5.000,00			
3.3.90.36	OUTROS SERVIÇOS DE TERCEIROS - PESSOA FÍSICA	1.50.01	55.000,00			
3.3.90.39	OUTROS SERVIÇOS DE TERCEIROS - PESSOA JURÍDICA	1.50.01	305.000,00			
3.3.90.47	OBRIGAÇÕES TRIBUTÁRIAS E CONTRIBUTIVAS	1.50.01	1.000,00			
3.3.90.92	DESPESAS DE EXERCÍCIOS ANTERIORES	1.50.01	5.000,00			
3.3.90.93	INDENIZAÇÕES E RESTITUIÇÕES	1.50.01	1.000,00			
4.0.00.00	DESPESAS DE CAPITAL	0.000.000				85.000,00
4.4.00.00	INVESTIMENTOS	0.000.000			85.000,00	
4.4.50.00	TRANSFERÊNCIAS A INSTITUIÇÕES PRIVADAS SEM FINS LUCRATIVOS	0.000.000		5.000,00		
4.4.50.42	AUXÍLIOS	1.50.01	5.000,00			
4.4.90.00	APLICAÇÕES DIRETAS	0.000.000		80.000,00		
4.4.90.52	EQUIPAMENTOS E MATERIAL PERMANENTE	1.50.01	80.000,00			
<b>TOTAL</b>						<b>1.881.000,00</b>

**PREFEITURA MUNICIPAL DE GAMELEIRA**

Rua José Barrada, Centro - CNPJ:11343902/0001-47

Orçamento Programa - Exercício de 2022

Anexo 02

Página 4

Documento Assinado Digitalmente por: LEANDRO RIBEIRO GOMES DE LIMA  
Acesse em: <https://epec.leg.br/epd/validarDoc.seam> Código do documento: 4d6a0522-043e-4642-8e88-9300090486693**NATUREZA DA DESPESA POR ORGÃO**

PODER ORGÃO						
02 PODER EXECUTIVO						
03 SECRETARIA DA FAZENDA						
Código	Especificação	F.R.	Elemento	Modalidade	Grupo	Categoria Econômica
3.0.00.00	DESPESAS CORRENTES	0.000.000				2.182.000,00
3.1.00.00	PESSOAL E ENCARGOS SOCIAIS	0.000.000			978.000,00	
3.1.90.00	APLICAÇÕES DIRETAS	0.000.000		978.000,00		
3.1.90.04	CONTRATAÇÃO POR TEMPO DETERMINADO	1.50.01	19.000,00			
3.1.90.11	VENCIMENTOS E VANTAGENS FIXAS - PESSOAL CIVIL	1.50.01	457.000,00			
3.1.90.13	OBRIGAÇÕES PATRONAIS	1.50.01	100.000,00			
3.1.90.91	SENTENÇAS JUDICIAIS	1.50.01	400.000,00			
3.1.90.92	DESPESAS DE EXERCÍCIOS ANTERIORES	1.50.01	1.000,00			
3.1.90.94	INDENIZAÇÕES E RESTITUIÇÕES TRABALHISTAS	1.50.01	1.000,00			
3.2.00.00	JUROS E ENCARGOS DA DÍVIDA	0.000.000			2.000,00	
3.2.90.00	APLICAÇÕES DIRETAS	0.000.000		2.000,00		
3.2.90.21	JUROS SOBRE A DÍVIDA POR CONTRATO	1.50.01	1.000,00			
3.2.90.22	OUTROS ENCARGOS SOBRE A DÍVIDA POR CONTRATO	1.50.01	1.000,00			
3.3.00.00	OUTRAS DESPESAS CORRENTES	0.000.000			1.202.000,00	
3.3.90.00	APLICAÇÕES DIRETAS	0.000.000		1.202.000,00		
3.3.90.14	DIÁRIAS - CIVIL	1.50.01	5.000,00			
3.3.90.30	MATERIAL DE CONSUMO	1.50.01	10.000,00			
3.3.90.35	SERVIÇOS DE CONSULTORIA	1.50.01	5.000,00			
3.3.90.36	OUTROS SERVIÇOS DE TERCEIROS - PESSOA FÍSICA	1.50.01	10.000,00			
3.3.90.39	OUTROS SERVIÇOS DE TERCEIROS - PESSOA JURÍDICA	1.50.01	800.000,00			
3.3.90.47	OBRIGAÇÕES TRIBUTÁRIAS E CONTRIBUTIVAS	1.11.11	2.000,00			
3.3.90.47	OBRIGAÇÕES TRIBUTÁRIAS E CONTRIBUTIVAS	1.50.01	300.000,00			
3.3.90.91	SENTENÇAS JUDICIAIS	1.50.01	50.000,00			
3.3.90.92	DESPESAS DE EXERCÍCIOS ANTERIORES	1.50.01	10.000,00			
3.3.90.93	INDENIZAÇÕES E RESTITUIÇÕES	1.50.01	10.000,00			
4.0.00.00	DESPESAS DE CAPITAL	0.000.000				1.042.000,00
4.4.00.00	INVESTIMENTOS	0.000.000			15.000,00	
4.4.90.00	APLICAÇÕES DIRETAS	0.000.000		15.000,00		
4.4.90.52	EQUIPAMENTOS E MATERIAL PERMANENTE	1.50.01	15.000,00			
4.6.00.00	AMORTIZAÇÃO DA DÍVIDA	0.000.000			1.027.000,00	
4.6.90.00	APLICAÇÕES DIRETAS	0.000.000		1.027.000,00		
4.6.90.71	PRINCIPAL DA DÍVIDA CONTRATUAL RESGATADA	1.50.01	1.027.000,00			
9.0.00.00	RESERVA DE CONTINGÊNCIA	0.000.000				618.000,00
9.9.00.00	RESERVA DE CONTINGÊNCIA	0.000.000			618.000,00	
9.9.99.00	A DEFINIR	0.000.000		618.000,00		
9.9.99.99	A CLASSIFICAR	1.50.01	618.000,00			
<b>TOTAL</b>						<b>3.842.000,00</b>

**PREFEITURA MUNICIPAL DE GAMELEIRA**

Rua José Barrada, Centro - CNPJ:11343902/0001-47

Orçamento Programa - Exercício de 2022

Anexo 02

Página 5

Documento Assinado Digitalmente por: LEANDRO RIBEIRO GOMES DE LIMA  
Acesse em: [https://epec.pmpg.br/ep/validarDoc.seam?Codigo\\_documento:4d6a0522-043e-4642-8e88-9300090486693](https://epec.pmpg.br/ep/validarDoc.seam?Codigo_documento:4d6a0522-043e-4642-8e88-9300090486693)**NATUREZA DA DESPESA POR ORGÃO**

PODER ORGÃO						
02 PODER EXECUTIVO						
04 SECRETARIA DE EDUCAÇÃO						
Código	Especificação	F.R.	Elemento	Modalidade	Grupo	Categoria Econômica
3.0.00.00	DESPESAS CORRENTES	0.000.000				22.834.100,00
3.1.00.00	PESSOAL E ENCARGOS SOCIAIS	0.000.000			19.197.000,00	
3.1.90.00	APLICAÇÕES DIRETAS	0.000.000		19.197.000,00		
3.1.90.04	CONTRATAÇÃO POR TEMPO DETERMINADO	1.50.02	1.648.000,00			
3.1.90.04	CONTRATAÇÃO POR TEMPO DETERMINADO	1.50.08	10.000,00			
3.1.90.04	CONTRATAÇÃO POR TEMPO DETERMINADO	1.50.08	10.000,00			
3.1.90.11	VENCIMENTOS E VANTAGENS FIXAS - PESSOAL CIVIL	1.50.02	600.000,00			
3.1.90.11	VENCIMENTOS E VANTAGENS FIXAS - PESSOAL CIVIL	1.50.08	500.000,00			
3.1.90.11	VENCIMENTOS E VANTAGENS FIXAS - PESSOAL CIVIL	1.50.08	1.939.000,00			
3.1.90.11	VENCIMENTOS E VANTAGENS FIXAS - PESSOAL CIVIL	1.50.08	2.003.000,00			
3.1.90.11	VENCIMENTOS E VANTAGENS FIXAS - PESSOAL CIVIL	1.50.08	11.122.000,00			
3.1.90.13	OBRIGAÇÕES PATRONAIS	1.50.02	1.350.000,00			
3.1.90.13	OBRIGAÇÕES PATRONAIS	1.50.08	1.000,00			
3.1.90.13	OBRIGAÇÕES PATRONAIS	1.50.08	1.000,00			
3.1.90.13	OBRIGAÇÕES PATRONAIS	1.50.08	5.000,00			
3.1.90.13	OBRIGAÇÕES PATRONAIS	1.50.08	5.000,00			
3.1.90.94	INDENIZAÇÕES E RESTITUIÇÕES TRABALHISTAS	1.50.02	2.000,00			
3.1.90.94	INDENIZAÇÕES E RESTITUIÇÕES TRABALHISTAS	1.50.08	1.000,00			
3.3.00.00	OUTRAS DESPESAS CORRENTES	0.000.000			3.637.104,00	
3.3.50.00	TRANSFERÊNCIAS A INSTITUIÇÕES PRIVADAS SEM FINS LUCRATIVOS	0.000.000		1.000,00		
3.3.50.43	SUBVENÇÕES SOCIAIS	1.50.02	1.000,00			
3.3.90.00	APLICAÇÕES DIRETAS	0.000.000		3.636.104,00		
3.3.90.08	OUTROS BENEFÍCIOS ASSISTENCIAIS DO SERVIDOR E DO MILITAR	1.50.02	1.000,00			
3.3.90.14	DIÁRIAS - CIVIL	1.50.02	15.000,00			
3.3.90.14	DIÁRIAS - CIVIL	1.50.08	2.000,00			
3.3.90.18	AUXÍLIO FINANCEIRO A ESTUDANTES	1.50.02	20.000,00			
3.3.90.18	AUXÍLIO FINANCEIRO A ESTUDANTES	1.50.08	1.000,00			
3.3.90.30	MATERIAL DE CONSUMO	1.50.02	308.104,00			
3.3.90.30	MATERIAL DE CONSUMO	1.50.03	163.000,00			
3.3.90.30	MATERIAL DE CONSUMO	1.50.08	109.000,00			
3.3.90.30	MATERIAL DE CONSUMO	1.50.12	10.000,00			
3.3.90.30	MATERIAL DE CONSUMO	1.50.13	3.000,00			
3.3.90.30	MATERIAL DE CONSUMO	1.50.15	299.000,00			
3.3.90.30	MATERIAL DE CONSUMO	1.50.23	20.000,00			
3.3.90.30	MATERIAL DE CONSUMO	1.50.74	15.000,00			
3.3.90.31	PREMIAÇÕES CULTURAIS, ARTÍSTICAS, CIENTÍFICAS, DESPORTIVAS E	1.50.02	1.000,00			
3.3.90.32	MATERIAL, BEM OU SERVIÇO PARA DISTRIBUIÇÃO GRATUITA	1.50.02	13.000,00			
3.3.90.32	MATERIAL, BEM OU SERVIÇO PARA DISTRIBUIÇÃO GRATUITA	1.50.03	2.000,00			
3.3.90.32	MATERIAL, BEM OU SERVIÇO PARA DISTRIBUIÇÃO GRATUITA	1.50.08	2.000,00			



**PREFEITURA MUNICIPAL DE GAMELEIRA**

Rua José Barrada, Centro - CNPJ:11343902/0001-47

Orçamento Programa - Exercício de 2022

Anexo 02

Página 6

Documento Assinado Digitalmente por: LEANDRO RIBEIRO GOMES DE LIMA  
Acesse em: <https://eefic.gov.br/epp/validarDoc.seam> Código do documento: 4d6a0522-043e-4642-8e88-9300090486693**NATUREZA DA DESPESA POR ORGÃO**

PODER ORGÃO							Categoria Econômica
02 PODER EXECUTIVO							
04 SECRETARIA DE EDUCAÇÃO							
Código	Especificação	F.R.	Elemento	Modalidade	Grupo		
3.3.90.33	PASSAGENS E DESPESAS COM LOCOMOÇÃO	1.50.02	5.000,00				
3.3.90.35	SERVIÇOS DE CONSULTORIA	1.50.02	2.000,00				
3.3.90.36	OUTROS SERVIÇOS DE TERCEIROS - PESSOA FÍSICA	1.50.02	100.000,00				
3.3.90.36	OUTROS SERVIÇOS DE TERCEIROS - PESSOA FÍSICA	1.50.03	17.000,00				
3.3.90.36	OUTROS SERVIÇOS DE TERCEIROS - PESSOA FÍSICA	1.50.08	9.000,00				
3.3.90.36	OUTROS SERVIÇOS DE TERCEIROS - PESSOA FÍSICA	1.50.12	20.000,00				
3.3.90.36	OUTROS SERVIÇOS DE TERCEIROS - PESSOA FÍSICA	1.50.13	1.000,00				
3.3.90.36	OUTROS SERVIÇOS DE TERCEIROS - PESSOA FÍSICA	1.50.15	1.000,00				
3.3.90.36	OUTROS SERVIÇOS DE TERCEIROS - PESSOA FÍSICA	1.50.23	10.000,00				
3.3.90.39	OUTROS SERVIÇOS DE TERCEIROS - PESSOA JURÍDICA	1.50.02	1.537.000,00				
3.3.90.39	OUTROS SERVIÇOS DE TERCEIROS - PESSOA JURÍDICA	1.50.03	285.000,00				
3.3.90.39	OUTROS SERVIÇOS DE TERCEIROS - PESSOA JURÍDICA	1.50.08	617.000,00				
3.3.90.39	OUTROS SERVIÇOS DE TERCEIROS - PESSOA JURÍDICA	1.50.12	20.000,00				
3.3.90.39	OUTROS SERVIÇOS DE TERCEIROS - PESSOA JURÍDICA	1.50.13	1.000,00				
3.3.90.39	OUTROS SERVIÇOS DE TERCEIROS - PESSOA JURÍDICA	1.50.15	1.000,00				
3.3.90.39	OUTROS SERVIÇOS DE TERCEIROS - PESSOA JURÍDICA	1.50.23	20.000,00				
3.3.90.47	OBRIGAÇÕES TRIBUTÁRIAS E CONTRIBUTIVAS	1.50.02	2.000,00				
3.3.90.47	OBRIGAÇÕES TRIBUTÁRIAS E CONTRIBUTIVAS	1.50.08	1.000,00				
3.3.90.93	INDENIZAÇÕES E RESTITUIÇÕES	1.50.02	2.000,00				
3.3.90.93	INDENIZAÇÕES E RESTITUIÇÕES	1.50.08	1.000,00				
4.0.00.00	DESPESAS DE CAPITAL	0.000.000				970.000,00	
4.4.00.00	INVESTIMENTOS	0.000.000			970.000,00		
4.4.90.00	APLICAÇÕES DIRETAS	0.000.000		970.000,00			
4.4.90.51	OBRAS E INSTALAÇÕES	1.50.02	110.000,00				
4.4.90.51	OBRAS E INSTALAÇÕES	1.50.03	13.000,00				
4.4.90.51	OBRAS E INSTALAÇÕES	1.50.08	65.000,00				
4.4.90.51	OBRAS E INSTALAÇÕES	1.81.80	10.000,00				
4.4.90.51	OBRAS E INSTALAÇÕES	1.81.80	340.000,00				
4.4.90.52	EQUIPAMENTOS E MATERIAL PERMANENTE	1.50.02	210.000,00				
4.4.90.52	EQUIPAMENTOS E MATERIAL PERMANENTE	1.50.03	20.000,00				
4.4.90.52	EQUIPAMENTOS E MATERIAL PERMANENTE	1.50.08	12.000,00				
4.4.90.52	EQUIPAMENTOS E MATERIAL PERMANENTE	1.50.74	5.000,00				
4.4.90.52	EQUIPAMENTOS E MATERIAL PERMANENTE	1.81.80	180.000,00				
4.4.90.61	AQUISIÇÃO DE IMÓVEIS	1.50.02	5.000,00				
<b>TOTAL</b>						<b>23.804.104,00</b>	



# PREFEITURA MUNICIPAL DE GAMELEIRA

Rua José Barrada, Centro - CNPJ:11343902/0001-47

Orçamento Programa - Exercício de 2022

Anexo 02

Página 7



Documento Assinado Digitalmente por: LEANDRO RIBEIRO GOMES DE LIMA  
Acesse em: <https://epec.pmpg.br/epi/validarDoc.seam> Código do documento: 4d6a05220143e-4642-8e88-930090486693

## NATUREZA DA DESPESA POR ORGÃO

PODER		02 PODER EXECUTIVO				
ORGÃO		05 SECRETARIA DE SAÚDE E SANEAMENTO				
Código	Especificação	F.R.	Elemento	Modalidade	Grupo	Categoria Econômica
3.0.00.00	DESPESAS CORRENTES	0.000.000				8.000,00
3.1.00.00	PESSOAL E ENCARGOS SOCIAIS	0.000.000			4.000,00	
3.1.90.00	APLICAÇÕES DIRETAS	0.000.000		4.000,00		
3.1.90.04	CONTRATAÇÃO POR TEMPO DETERMINADO	1.51.04	2.000,00			
3.1.90.11	VENCIMENTOS E VANTAGENS FIXAS - PESSOAL CIVIL	1.51.04	1.000,00			
3.1.90.13	OBRIGAÇÕES PATRONAIS	1.51.04	1.000,00			
3.3.00.00	OUTRAS DESPESAS CORRENTES	0.000.000			4.000,00	
3.3.90.00	APLICAÇÕES DIRETAS	0.000.000		4.000,00		
3.3.90.14	DIÁRIAS - CIVIL	1.51.04	1.000,00			
3.3.90.30	MATERIAL DE CONSUMO	1.51.04	1.000,00			
3.3.90.36	OUTROS SERVIÇOS DE TERCEIROS - PESSOA FÍSICA	1.51.04	1.000,00			
3.3.90.39	OUTROS SERVIÇOS DE TERCEIROS - PESSOA JURÍDICA	1.51.04	1.000,00			
<b>TOTAL</b>						<b>8.000,00</b>



# PREFEITURA MUNICIPAL DE GAMELEIRA

Rua José Barrada, Centro - CNPJ:11343902/0001-47

Orçamento Programa - Exercício de 2022

Anexo 02

Página 8



## NATUREZA DA DESPESA POR ORGÃO

Código	Especificação	F.R.	Elemento	Modalidade	Grupo	Categoria Econômica
PODER	02 PODER EXECUTIVO					
ORGÃO	06 SECRETARIA DE ASSISTÊNCIA SOCIAL					
3.0.00.00	DESPESAS CORRENTES	0.000.000				7.000,00
3.3.00.00	OUTRAS DESPESAS CORRENTES	0.000.000			7.000,00	
3.3.90.00	APLICAÇÕES DIRETAS	0.000.000		7.000,00		
3.3.90.14	DIÁRIAS - CIVIL	1.50.01	1.000,00			
3.3.90.30	MATERIAL DE CONSUMO	1.50.01	2.000,00			
3.3.90.36	OUTROS SERVIÇOS DE TERCEIROS - PESSOA FÍSICA	1.50.01	2.000,00			
3.3.90.39	OUTROS SERVIÇOS DE TERCEIROS - PESSOA JURÍDICA	1.50.01	2.000,00			
<b>TOTAL</b>						<b>7.000,00</b>

Documento Assinado Digitalmente por: LEANDRO RIBEIRO GOMES DE LIMA  
Acesse em: <https://epec.pf.gov.br/epp/validarDoc.seam> Código do Documento: 4d6a0522-043e-4642-8e88-930090486693

**PREFEITURA MUNICIPAL DE GAMELEIRA**

Rua José Barrada, Centro - CNPJ:11343902/0001-47

Orçamento Programa - Exercício de 2022

Anexo 02

Página 9

Documento Assinado Digitalmente por: LEANDRO RIBEIRO GOMES DE LIMA  
Acesse em: <https://epec.epp.gov.br/validarDoc.seam> Código do documento: 4d6a0522-043e-4642-8e88-9300090486693**NATUREZA DA DESPESA POR ORGÃO**

PODER ORGÃO						
02 PODER EXECUTIVO						
07 SECRETARIA DE INFRAESTRUTURA, OBRAS E TRANSPORTES						
Código	Especificação	F.R.	Elemento	Modalidade	Grupo	Categoria Econômica
3.0.00.00	DESPESAS CORRENTES	0.000.000				7.723.000,00
3.1.00.00	PESSOAL E ENCARGOS SOCIAIS	0.000.000			1.805.000,00	
3.1.90.00	APLICAÇÕES DIRETAS	0.000.000		1.805.000,00		
3.1.90.04	CONTRATAÇÃO POR TEMPO DETERMINADO	1.50.01	1.237.000,00			
3.1.90.11	VENCIMENTOS E VANTAGENS FIXAS - PESSOAL CIVIL	1.50.01	425.000,00			
3.1.90.13	OBRIGAÇÕES PATRONAIS	1.50.01	143.000,00			
3.3.00.00	OUTRAS DESPESAS CORRENTES	0.000.000			5.918.000,00	
3.3.90.00	APLICAÇÕES DIRETAS	0.000.000		5.918.000,00		
3.3.90.14	DIÁRIAS - CIVIL	1.50.01	3.000,00			
3.3.90.30	MATERIAL DE CONSUMO	1.11.11	8.000,00			
3.3.90.30	MATERIAL DE CONSUMO	1.50.01	2.630.000,00			
3.3.90.30	MATERIAL DE CONSUMO	1.50.16	5.000,00			
3.3.90.30	MATERIAL DE CONSUMO	1.81.81	10.000,00			
3.3.90.36	OUTROS SERVIÇOS DE TERCEIROS - PESSOA FÍSICA	1.11.11	5.000,00			
3.3.90.36	OUTROS SERVIÇOS DE TERCEIROS - PESSOA FÍSICA	1.50.01	99.000,00			
3.3.90.36	OUTROS SERVIÇOS DE TERCEIROS - PESSOA FÍSICA	1.50.16	10.000,00			
3.3.90.37	LOCAÇÃO DE MÃO-DE-OBRA	1.50.01	12.000,00			
3.3.90.39	OUTROS SERVIÇOS DE TERCEIROS - PESSOA JURÍDICA	1.11.11	5.000,00			
3.3.90.39	OUTROS SERVIÇOS DE TERCEIROS - PESSOA JURÍDICA	1.50.01	2.951.000,00			
3.3.90.39	OUTROS SERVIÇOS DE TERCEIROS - PESSOA JURÍDICA	1.50.16	180.000,00			
4.0.00.00	DESPESAS DE CAPITAL	0.000.000				2.570.000,00
4.4.00.00	INVESTIMENTOS	0.000.000			2.570.000,00	
4.4.90.00	APLICAÇÕES DIRETAS	0.000.000		2.570.000,00		
4.4.90.51	OBRAS E INSTALAÇÕES	1.50.01	140.000,00			
4.4.90.51	OBRAS E INSTALAÇÕES	1.81.80	2.070.000,00			
4.4.90.51	OBRAS E INSTALAÇÕES	1.81.81	100.000,00			
4.4.90.52	EQUIPAMENTOS E MATERIAL PERMANENTE	1.50.01	95.000,00			
4.4.90.52	EQUIPAMENTOS E MATERIAL PERMANENTE	1.81.80	110.000,00			
4.4.90.52	EQUIPAMENTOS E MATERIAL PERMANENTE	1.81.81	25.000,00			
4.4.90.61	AQUISIÇÃO DE IMÓVEIS	1.50.01	5.000,00			
4.4.90.61	AQUISIÇÃO DE IMÓVEIS	1.81.81	25.000,00			
<b>TOTAL</b>						<b>10.293.000,00</b>

**PREFEITURA MUNICIPAL DE GAMELEIRA**

Rua José Barrada, Centro - CNPJ:11343902/0001-47

Orçamento Programa - Exercício de 2022

Anexo 02

Página 10

Documento Assinado  
Digitalmente por: LEANDRO RIBEIRO GOMES DE LIMA  
Acesse em: <https://epec.epp.br/validarDoc.seam> Código do documento: 4d6a0522-043e-4842-8e88-93009048669**NATUREZA DA DESPESA POR ORGÃO**

PODER		02 PODER EXECUTIVO				
ORGÃO		08 SECRETARIA DE AGRICULTURA E MEIO AMBIENTE				
Código	Especificação	F.R.	Elemento	Modalidade	Grupo	Categoria Econômica
3.0.00.00	DESPESAS CORRENTES	0.000.000				358.426,00
3.1.00.00	PESSOAL E ENCARGOS SOCIAIS	0.000.000			94.000,00	
3.1.90.00	APLICAÇÕES DIRETAS	0.000.000		94.000,00		
3.1.90.04	CONTRATAÇÃO POR TEMPO DETERMINADO	1.50.01	2.000,00			
3.1.90.11	VENCIMENTOS E VANTAGENS FIXAS - PESSOAL CIVIL	1.50.01	75.000,00			
3.1.90.13	OBRIGAÇÕES PATRONAIS	1.50.01	17.000,00			
3.3.00.00	OUTRAS DESPESAS CORRENTES	0.000.000			264.426,00	
3.3.90.00	APLICAÇÕES DIRETAS	0.000.000		264.426,00		
3.3.90.14	DIÁRIAS - CIVIL	1.50.01	1.926,00			
3.3.90.30	MATERIAL DE CONSUMO	1.50.01	88.000,00			
3.3.90.32	MATERIAL, BEM OU SERVIÇO PARA DISTRIBUIÇÃO GRATUITA	1.50.01	16.000,00			
3.3.90.35	SERVIÇOS DE CONSULTORIA	1.50.01	1.000,00			
3.3.90.36	OUTROS SERVIÇOS DE TERCEIROS - PESSOA FÍSICA	1.50.01	84.500,00			
3.3.90.39	OUTROS SERVIÇOS DE TERCEIROS - PESSOA JURÍDICA	1.50.01	73.000,00			
4.0.00.00	DESPESAS DE CAPITAL	0.000.000				105.000,00
4.4.00.00	INVESTIMENTOS	0.000.000			105.000,00	
4.4.90.00	APLICAÇÕES DIRETAS	0.000.000		105.000,00		
4.4.90.52	EQUIPAMENTOS E MATERIAL PERMANENTE	1.50.01	80.000,00			
4.4.90.52	EQUIPAMENTOS E MATERIAL PERMANENTE	1.81.81	25.000,00			
<b>TOTAL</b>						<b>463.426,00</b>

**PREFEITURA MUNICIPAL DE GAMELEIRA**

Rua José Barrada, Centro - CNPJ:11343902/0001-47

Orçamento Programa - Exercício de 2022

Anexo 02

Página 11

Documento Assinado Digitalmente por: LEANDRO RIBEIRO GOMES DE LIMA  
Acesse em: <https://efcfe.gov.br/epi/validarDoc.seam> Código do documento: 4d6a0522-043e-4642-8e88-93090486693**NATUREZA DA DESPESA POR ORGÃO**

PODER		02 PODER EXECUTIVO							
ORGÃO		09 SECRETARIA DE ESPORTE, CULTURA, TURISMO E JUVENTUDE							
Código	Especificação	F.R.	Elemento	Modalidade	Grupo	Categoria Econômica			
3.0.00.00	DESPESAS CORRENTES	0.000.000				985.000,00			
3.1.00.00	PESSOAL E ENCARGOS SOCIAIS	0.000.000			246.000,00				
3.1.90.00	APLICAÇÕES DIRETAS	0.000.000		246.000,00					
3.1.90.04	CONTRATAÇÃO POR TEMPO DETERMINADO	1.50.01	2.000,00						
3.1.90.11	VENCIMENTOS E VANTAGENS FIXAS - PESSOAL CIVIL	1.50.01	200.000,00						
3.1.90.13	OBRIGAÇÕES PATRONAIS	1.50.01	44.000,00						
3.3.00.00	OUTRAS DESPESAS CORRENTES	0.000.000			739.000,00				
3.3.50.00	TRANSFERÊNCIAS A INSTITUIÇÕES PRIVADAS SEM FINS LUCRATIVOS	0.000.000		16.000,00					
3.3.50.43	SUBVENÇÕES SOCIAIS	1.50.01	16.000,00						
3.3.90.00	APLICAÇÕES DIRETAS	0.000.000		723.000,00					
3.3.90.14	DIÁRIAS - CIVIL	1.50.01	1.000,00						
3.3.90.30	MATERIAL DE CONSUMO	1.50.01	49.000,00						
3.3.90.31	PREMIAÇÕES CULTURAIS, ARTÍSTICAS, CIENTÍFICAS, DESPORTIVAS E	1.50.01	6.000,00						
3.3.90.32	MATERIAL, BEM OU SERVIÇO PARA DISTRIBUIÇÃO GRATUITA	1.50.01	14.000,00						
3.3.90.36	OUTROS SERVIÇOS DE TERCEIROS - PESSOA FÍSICA	1.50.01	29.000,00						
3.3.90.39	OUTROS SERVIÇOS DE TERCEIROS - PESSOA JURÍDICA	1.50.01	623.000,00						
3.3.90.48	OUTROS AUXÍLIOS FINANCEIROS A PESSOA FÍSICA	1.50.01	1.000,00						
4.0.00.00	DESPESAS DE CAPITAL	0.000.000				40.000,00			
4.4.00.00	INVESTIMENTOS	0.000.000			40.000,00				
4.4.90.00	APLICAÇÕES DIRETAS	0.000.000		40.000,00					
4.4.90.52	EQUIPAMENTOS E MATERIAL PERMANENTE	1.50.01	15.000,00						
4.4.90.52	EQUIPAMENTOS E MATERIAL PERMANENTE	1.81.81	25.000,00						
<b>TOTAL</b>						<b>1.025.000,00</b>			

**PREFEITURA MUNICIPAL DE GAMELEIRA**

Rua José Barrada, Centro - CNPJ:11343902/0001-47

Orçamento Programa - Exercício de 2022

Anexo 02

Página 12

Documento Assinado Digitalmente por: LEANDRO RIBEIRO GOMES DE LIMA  
Acesse em: <https://epec.leg.br/ep/validarDoc.seam?codigoDoDocumento=4d6a0522-043e-4642-8e88-9300090486693>**NATUREZA DA DESPESA POR ORGÃO**

PODER ORGÃO						
03 FUNDOS						
01 FUNDO MUNICIPAL DE SAÚDE DA GAMELEIRA						
Código	Especificação	F.R.	Elemento	Modalidade	Grupo	Categoria Econômica
3.0.00.00	DESPESAS CORRENTES	0.000.000				14.905.470,00
3.1.00.00	PESSOAL E ENCARGOS SOCIAIS	0.000.000			6.721.000,00	
3.1.71.00	TRANSFERÊNCIA A CONSÓRCIOS PÚBLICOS	0.000.000		5.000,00		
3.1.71.70	RATEIO PELA PARTICIPAÇÃO EM CONSÓRCIO PÚBLICO	1.51.04	5.000,00			
3.1.90.00	APLICAÇÕES DIRETAS	0.000.000		6.716.000,00		
3.1.90.04	CONTRATAÇÃO POR TEMPO DETERMINADO	1.51.04	225.000,00			
3.1.90.04	CONTRATAÇÃO POR TEMPO DETERMINADO	1.53.28	846.000,00			
3.1.90.04	CONTRATAÇÃO POR TEMPO DETERMINADO	1.53.32	189.000,00			
3.1.90.04	CONTRATAÇÃO POR TEMPO DETERMINADO	1.53.35	67.000,00			
3.1.90.04	CONTRATAÇÃO POR TEMPO DETERMINADO	1.53.92	6.000,00			
3.1.90.11	VENCIMENTOS E VANTAGENS FIXAS - PESSOAL CIVIL	1.51.04	3.005.000,00			
3.1.90.11	VENCIMENTOS E VANTAGENS FIXAS - PESSOAL CIVIL	1.53.28	771.000,00			
3.1.90.11	VENCIMENTOS E VANTAGENS FIXAS - PESSOAL CIVIL	1.53.32	401.000,00			
3.1.90.11	VENCIMENTOS E VANTAGENS FIXAS - PESSOAL CIVIL	1.53.35	135.000,00			
3.1.90.13	OBRIGAÇÕES PATRONAIS	1.51.04	662.000,00			
3.1.90.13	OBRIGAÇÕES PATRONAIS	1.53.28	169.000,00			
3.1.90.13	OBRIGAÇÕES PATRONAIS	1.53.32	201.000,00			
3.1.90.13	OBRIGAÇÕES PATRONAIS	1.53.35	31.000,00			
3.1.90.16	OUTRAS DESPESAS VARIÁVEIS - PESSOAL CIVIL	1.51.04	1.000,00			
3.1.90.92	DESPESAS DE EXERCÍCIOS ANTERIORES	1.51.04	1.000,00			
3.1.90.92	DESPESAS DE EXERCÍCIOS ANTERIORES	1.53.28	1.000,00			
3.1.90.94	INDENIZAÇÕES E RESTITUIÇÕES TRABALHISTAS	1.51.04	2.000,00			
3.1.90.94	INDENIZAÇÕES E RESTITUIÇÕES TRABALHISTAS	1.53.28	3.000,00			
3.3.00.00	OUTRAS DESPESAS CORRENTES	0.000.000			8.184.470,00	
3.3.71.00	TRANSFERÊNCIA A CONSÓRCIOS PÚBLICOS	0.000.000		5.000,00		
3.3.71.70	RATEIO PELA PARTICIPAÇÃO EM CONSÓRCIO PÚBLICO	1.51.04	5.000,00			
3.3.72.00	Execução Orçamentária Delegada a Consórcios Públicos	0.000.000		5.000,00		
3.3.72.39	OUTROS SERVIÇOS DE TERCEIROS - PESSOA JURÍDICA	1.51.04	5.000,00			
3.3.90.00	APLICAÇÕES DIRETAS	0.000.000		8.174.470,00		
3.3.90.14	DIÁRIAS - CIVIL	1.51.04	13.470,00			
3.3.90.14	DIÁRIAS - CIVIL	1.53.28	6.000,00			
3.3.90.14	DIÁRIAS - CIVIL	1.53.32	1.000,00			
3.3.90.30	MATERIAL DE CONSUMO	1.51.04	1.277.000,00			
3.3.90.30	MATERIAL DE CONSUMO	1.53.25	195.000,00			
3.3.90.30	MATERIAL DE CONSUMO	1.53.28	45.000,00			
3.3.90.30	MATERIAL DE CONSUMO	1.53.28	518.000,00			
3.3.90.30	MATERIAL DE CONSUMO	1.53.32	185.000,00			
3.3.90.30	MATERIAL DE CONSUMO	1.53.35	2.000,00			
3.3.90.30	MATERIAL DE CONSUMO	1.53.58	5.000,00			

**PREFEITURA MUNICIPAL DE GAMELEIRA**

Rua José Barrada, Centro - CNPJ:11343902/0001-47

Orçamento Programa - Exercício de 2022

Anexo 02

Página 13

Documento Assinado Digitalmente por: LEANDRO RIBEIRO GOMES DE LIMA  
Acesse em: <https://epec.ele.br/gov.br/epp/validarDoc.seam> Código do documento: 4d6a0522-043e-4642-8e88-9300090486693**NATUREZA DA DESPESA POR ORGÃO**

PODER ORGÃO						
03 FUNDOS						
01 FUNDO MUNICIPAL DE SAÚDE DA GAMELEIRA						
Código	Especificação	F.R.	Elemento	Modalidade	Grupo	Categoria Econômica
3.3.90.30	MATERIAL DE CONSUMO	1.53.92	20.000,00			
3.3.90.30	MATERIAL DE CONSUMO	1.53.92	113.000,00			
3.3.90.32	MATERIAL, BEM OU SERVIÇO PARA DISTRIBUIÇÃO GRATUITA	1.51.04	16.000,00			
3.3.90.32	MATERIAL, BEM OU SERVIÇO PARA DISTRIBUIÇÃO GRATUITA	1.53.25	3.000,00			
3.3.90.33	PASSAGENS E DESPESAS COM LOCOMOÇÃO	1.51.04	1.000,00			
3.3.90.35	SERVIÇOS DE CONSULTORIA	1.51.04	1.000,00			
3.3.90.36	OUTROS SERVIÇOS DE TERCEIROS - PESSOA FÍSICA	1.51.04	107.000,00			
3.3.90.36	OUTROS SERVIÇOS DE TERCEIROS - PESSOA FÍSICA	1.53.25	1.000,00			
3.3.90.36	OUTROS SERVIÇOS DE TERCEIROS - PESSOA FÍSICA	1.53.28	15.000,00			
3.3.90.36	OUTROS SERVIÇOS DE TERCEIROS - PESSOA FÍSICA	1.53.28	105.000,00			
3.3.90.36	OUTROS SERVIÇOS DE TERCEIROS - PESSOA FÍSICA	1.53.32	50.000,00			
3.3.90.36	OUTROS SERVIÇOS DE TERCEIROS - PESSOA FÍSICA	1.53.35	2.000,00			
3.3.90.36	OUTROS SERVIÇOS DE TERCEIROS - PESSOA FÍSICA	1.53.58	5.000,00			
3.3.90.36	OUTROS SERVIÇOS DE TERCEIROS - PESSOA FÍSICA	1.53.92	1.000,00			
3.3.90.39	OUTROS SERVIÇOS DE TERCEIROS - PESSOA JURÍDICA	1.51.04	3.004.000,00			
3.3.90.39	OUTROS SERVIÇOS DE TERCEIROS - PESSOA JURÍDICA	1.53.25	1.000,00			
3.3.90.39	OUTROS SERVIÇOS DE TERCEIROS - PESSOA JURÍDICA	1.53.28	20.000,00			
3.3.90.39	OUTROS SERVIÇOS DE TERCEIROS - PESSOA JURÍDICA	1.53.28	1.812.000,00			
3.3.90.39	OUTROS SERVIÇOS DE TERCEIROS - PESSOA JURÍDICA	1.53.32	436.000,00			
3.3.90.39	OUTROS SERVIÇOS DE TERCEIROS - PESSOA JURÍDICA	1.53.35	63.000,00			
3.3.90.39	OUTROS SERVIÇOS DE TERCEIROS - PESSOA JURÍDICA	1.53.58	5.000,00			
3.3.90.39	OUTROS SERVIÇOS DE TERCEIROS - PESSOA JURÍDICA	1.53.92	30.000,00			
3.3.90.39	OUTROS SERVIÇOS DE TERCEIROS - PESSOA JURÍDICA	1.53.92	70.000,00			
3.3.90.47	OBRIGAÇÕES TRIBUTÁRIAS E CONTRIBUTIVAS	1.51.04	5.000,00			
3.3.90.47	OBRIGAÇÕES TRIBUTÁRIAS E CONTRIBUTIVAS	1.53.28	1.000,00			
3.3.90.48	OUTROS AUXÍLIOS FINANCEIROS A PESSOA FÍSICA	1.51.04	30.000,00			
3.3.90.92	DESPESAS DE EXERCÍCIOS ANTERIORES	1.51.04	2.000,00			
3.3.90.92	DESPESAS DE EXERCÍCIOS ANTERIORES	1.53.28	1.000,00			
3.3.90.92	DESPESAS DE EXERCÍCIOS ANTERIORES	1.53.32	1.000,00			
3.3.90.93	INDENIZAÇÕES E RESTITUIÇÕES	1.51.04	3.000,00			
3.3.90.93	INDENIZAÇÕES E RESTITUIÇÕES	1.53.28	2.000,00			
3.3.90.93	INDENIZAÇÕES E RESTITUIÇÕES	1.53.32	1.000,00			
4.0.00.00	DESPESAS DE CAPITAL	0.000.000				608.000,00
4.4.00.00	INVESTIMENTOS	0.000.000			608.000,00	
4.4.90.00	APLICAÇÕES DIRETAS	0.000.000		608.000,00		
4.4.90.30	MATERIAL DE CONSUMO	1.51.04	10.000,00			
4.4.90.36	OUTROS SERVIÇOS DE TERCEIROS - PESSOA FÍSICA	1.51.04	5.000,00			
4.4.90.39	OUTROS SERVIÇOS DE TERCEIROS - PESSOA JURÍDICA	1.51.04	10.000,00			





# PREFEITURA MUNICIPAL DE GAMELEIRA

Rua José Barrada, Centro - CNPJ:11343902/0001-47

Orçamento Programa - Exercício de 2022

Anexo 02

Página 14



## NATUREZA DA DESPESA POR ORGÃO

PODER ORGÃO		03 FUNDOS					01 FUNDO MUNICIPAL DE SAÚDE DA GAMELEIRA
Código	Especificação	F.R.	Elemento	Modalidade	Grupo	Categoria Econômica	
4.4.90.51	OBRAS E INSTALAÇÕES	1.51.04	90.000,00				
4.4.90.51	OBRAS E INSTALAÇÕES	1.53.28	50.000,00				
4.4.90.51	OBRAS E INSTALAÇÕES	1.53.32	25.000,00				
4.4.90.51	OBRAS E INSTALAÇÕES	1.81.80	100.000,00				
4.4.90.52	EQUIPAMENTOS E MATERIAL PERMANENTE	1.51.04	108.000,00				
4.4.90.52	EQUIPAMENTOS E MATERIAL PERMANENTE	1.53.28	100.000,00				
4.4.90.52	EQUIPAMENTOS E MATERIAL PERMANENTE	1.53.32	75.000,00				
4.4.90.52	EQUIPAMENTOS E MATERIAL PERMANENTE	1.53.35	20.000,00				
4.4.90.52	EQUIPAMENTOS E MATERIAL PERMANENTE	1.53.92	10.000,00				
4.4.90.61	AQUISIÇÃO DE IMÓVEIS	1.51.04	5.000,00				
9.0.00.00	RESERVA DE CONTINGÊNCIA	0.000.000				5.000,00	
9.9.00.00	RESERVA DE CONTINGÊNCIA	0.000.000			5.000,00		
9.9.99.00	A DEFINIR	0.000.000		5.000,00			
9.9.99.99	A CLASSIFICAR	1.51.04	5.000,00				
<b>TOTAL</b>						<b>15.518.470,00</b>	

Documento Assinado Digitalmente por: LEANDRO RIBEIRO GOMES DE LIMA  
Acesse em: <https://eefc.leg.br/gov.br/epp/validarDoc.seam> Código do documento: 4d860522-043e-4642-8988-930090486693

**PREFEITURA MUNICIPAL DE GAMELEIRA**

Rua José Barrada, Centro - CNPJ:11343902/0001-47

Orçamento Programa - Exercício de 2022

Anexo 02

Página 15

Documento Assinado Digitalmente por: LEANDRO RIBEIRO GOMES DE LIMA  
Acesse em: [https://epec.leg.br/ep/validarDoc.seam?codigo\\_documento=4d6a0522-043e-4642-8e88-9300090486693](https://epec.leg.br/ep/validarDoc.seam?codigo_documento=4d6a0522-043e-4642-8e88-9300090486693)**NATUREZA DA DESPESA POR ORGÃO**

PODER ORGÃO		03 FUNDOS				
		02 FUNDO MUNICIPAL DE ASSISTÊNCIA SOCIAL DA GAMELEIRA				
Código	Especificação	F.R.	Elemento	Modalidade	Grupo	Categoria Econômica
3.0.00.00	DESPESAS CORRENTES	0.000.000				2.443.000,00
3.1.00.00	PESSOAL E ENCARGOS SOCIAIS	0.000.000			1.418.000,00	
3.1.90.00	APLICAÇÕES DIRETAS	0.000.000		1.418.000,00		
3.1.90.04	CONTRATAÇÃO POR TEMPO DETERMINADO	1.50.01	311.000,00			
3.1.90.04	CONTRATAÇÃO POR TEMPO DETERMINADO	1.53.41	48.000,00			
3.1.90.04	CONTRATAÇÃO POR TEMPO DETERMINADO	1.53.44	18.000,00			
3.1.90.04	CONTRATAÇÃO POR TEMPO DETERMINADO	1.53.45	21.000,00			
3.1.90.04	CONTRATAÇÃO POR TEMPO DETERMINADO	1.53.46	50.000,00			
3.1.90.04	CONTRATAÇÃO POR TEMPO DETERMINADO	1.53.48	138.000,00			
3.1.90.11	VENCIMENTOS E VANTAGENS FIXAS - PESSOAL CIVIL	1.50.01	667.000,00			
3.1.90.11	VENCIMENTOS E VANTAGENS FIXAS - PESSOAL CIVIL	1.53.41	1.000,00			
3.1.90.11	VENCIMENTOS E VANTAGENS FIXAS - PESSOAL CIVIL	1.53.44	2.000,00			
3.1.90.11	VENCIMENTOS E VANTAGENS FIXAS - PESSOAL CIVIL	1.53.45	1.000,00			
3.1.90.11	VENCIMENTOS E VANTAGENS FIXAS - PESSOAL CIVIL	1.53.46	1.000,00			
3.1.90.11	VENCIMENTOS E VANTAGENS FIXAS - PESSOAL CIVIL	1.53.48	1.000,00			
3.1.90.13	OBRIGAÇÕES PATRONAIS	1.50.01	152.000,00			
3.1.90.13	OBRIGAÇÕES PATRONAIS	1.53.41	1.000,00			
3.1.90.13	OBRIGAÇÕES PATRONAIS	1.53.44	1.000,00			
3.1.90.13	OBRIGAÇÕES PATRONAIS	1.53.45	1.000,00			
3.1.90.13	OBRIGAÇÕES PATRONAIS	1.53.46	1.000,00			
3.1.90.13	OBRIGAÇÕES PATRONAIS	1.53.48	1.000,00			
3.1.90.92	DESPESAS DE EXERCÍCIOS ANTERIORES	1.50.01	1.000,00			
3.1.90.94	INDENIZAÇÕES E RESTITUIÇÕES TRABALHISTAS	1.50.01	1.000,00			
3.3.00.00	OUTRAS DESPESAS CORRENTES	0.000.000			1.025.000,00	
3.3.50.00	TRANSFERÊNCIAS A INSTITUIÇÕES PRIVADAS SEM FINS LUCRATIVOS	0.000.000		30.000,00		
3.3.50.43	SUBVENÇÕES SOCIAIS	1.50.01	30.000,00			
3.3.90.00	APLICAÇÕES DIRETAS	0.000.000		995.000,00		
3.3.90.08	OUTROS BENEFÍCIOS ASSISTENCIAIS DO SERVIDOR E DO MILITAR	1.50.01	1.000,00			
3.3.90.14	DIÁRIAS - CIVIL	1.50.01	16.000,00			
3.3.90.14	DIÁRIAS - CIVIL	1.53.41	1.000,00			
3.3.90.14	DIÁRIAS - CIVIL	1.53.44	1.000,00			
3.3.90.14	DIÁRIAS - CIVIL	1.53.45	1.000,00			
3.3.90.14	DIÁRIAS - CIVIL	1.53.46	1.000,00			
3.3.90.14	DIÁRIAS - CIVIL	1.53.47	1.000,00			
3.3.90.14	DIÁRIAS - CIVIL	1.53.48	1.000,00			
3.3.90.30	MATERIAL DE CONSUMO	1.22.92	5.000,00			
3.3.90.30	MATERIAL DE CONSUMO	1.50.01	88.000,00			
3.3.90.30	MATERIAL DE CONSUMO	1.53.41	5.000,00			
3.3.90.30	MATERIAL DE CONSUMO	1.53.42	1.000,00			



# PREFEITURA MUNICIPAL DE GAMELEIRA

Rua José Barrada, Centro - CNPJ:11343902/0001-47

Orçamento Programa - Exercício de 2022

Anexo 02

Página 16



Documento Assinado Digitalmente por: LEANDRO RIBEIRO GOMES DE LIMA  
Acesse em: <https://epec.ele.br/gov.br/epp/validarDoc.seam> Código do documento: 4d6a0522-043e-4642-8e88-9300090486693

## NATUREZA DA DESPESA POR ORGÃO

PODER ORGÃO		03 FUNDOS 02 FUNDO MUNICIPAL DE ASSISTÊNCIA SOCIAL DA GAMELEIRA				
Código	Especificação	F.R.	Elemento	Modalidade	Grupo	Categoria Econômica
3.3.90.30	MATERIAL DE CONSUMO	1.53.44	5.000,00			
3.3.90.30	MATERIAL DE CONSUMO	1.53.45	5.000,00			
3.3.90.30	MATERIAL DE CONSUMO	1.53.46	5.000,00			
3.3.90.30	MATERIAL DE CONSUMO	1.53.47	2.000,00			
3.3.90.30	MATERIAL DE CONSUMO	1.53.48	15.000,00			
3.3.90.30	MATERIAL DE CONSUMO	1.53.68	2.000,00			
3.3.90.30	MATERIAL DE CONSUMO	1.53.76	5.000,00			
3.3.90.30	MATERIAL DE CONSUMO	1.81.80	10.000,00			
3.3.90.31	PREMIAÇÕES CULTURAIS, ARTÍSTICAS, CIENTÍFICAS, DESPORTIVAS E	1.50.01	1.000,00			
3.3.90.32	MATERIAL, BEM OU SERVIÇO PARA DISTRIBUIÇÃO GRATUITA	1.50.01	501.000,00			
3.3.90.32	MATERIAL, BEM OU SERVIÇO PARA DISTRIBUIÇÃO GRATUITA	1.53.68	16.000,00			
3.3.90.32	MATERIAL, BEM OU SERVIÇO PARA DISTRIBUIÇÃO GRATUITA	1.81.81	5.000,00			
3.3.90.33	PASSAGENS E DESPESAS COM LOCOMOÇÃO	1.50.01	1.000,00			
3.3.90.35	SERVIÇOS DE CONSULTORIA	1.50.01	1.000,00			
3.3.90.36	OUTROS SERVIÇOS DE TERCEIROS - PESSOA FÍSICA	1.22.92	5.000,00			
3.3.90.36	OUTROS SERVIÇOS DE TERCEIROS - PESSOA FÍSICA	1.50.01	47.000,00			
3.3.90.36	OUTROS SERVIÇOS DE TERCEIROS - PESSOA FÍSICA	1.53.41	5.000,00			
3.3.90.36	OUTROS SERVIÇOS DE TERCEIROS - PESSOA FÍSICA	1.53.42	500,00			
3.3.90.36	OUTROS SERVIÇOS DE TERCEIROS - PESSOA FÍSICA	1.53.44	5.000,00			
3.3.90.36	OUTROS SERVIÇOS DE TERCEIROS - PESSOA FÍSICA	1.53.45	1.000,00			
3.3.90.36	OUTROS SERVIÇOS DE TERCEIROS - PESSOA FÍSICA	1.53.46	5.000,00			
3.3.90.36	OUTROS SERVIÇOS DE TERCEIROS - PESSOA FÍSICA	1.53.47	1.000,00			
3.3.90.36	OUTROS SERVIÇOS DE TERCEIROS - PESSOA FÍSICA	1.53.48	2.000,00			
3.3.90.36	OUTROS SERVIÇOS DE TERCEIROS - PESSOA FÍSICA	1.53.68	1.000,00			
3.3.90.36	OUTROS SERVIÇOS DE TERCEIROS - PESSOA FÍSICA	1.53.76	5.000,00			
3.3.90.39	OUTROS SERVIÇOS DE TERCEIROS - PESSOA JURÍDICA	1.22.92	2.000,00			
3.3.90.39	OUTROS SERVIÇOS DE TERCEIROS - PESSOA JURÍDICA	1.50.01	179.000,00			
3.3.90.39	OUTROS SERVIÇOS DE TERCEIROS - PESSOA JURÍDICA	1.53.41	5.000,00			
3.3.90.39	OUTROS SERVIÇOS DE TERCEIROS - PESSOA JURÍDICA	1.53.42	500,00			
3.3.90.39	OUTROS SERVIÇOS DE TERCEIROS - PESSOA JURÍDICA	1.53.44	5.000,00			
3.3.90.39	OUTROS SERVIÇOS DE TERCEIROS - PESSOA JURÍDICA	1.53.45	5.000,00			
3.3.90.39	OUTROS SERVIÇOS DE TERCEIROS - PESSOA JURÍDICA	1.53.46	5.000,00			
3.3.90.39	OUTROS SERVIÇOS DE TERCEIROS - PESSOA JURÍDICA	1.53.47	1.000,00			
3.3.90.39	OUTROS SERVIÇOS DE TERCEIROS - PESSOA JURÍDICA	1.53.48	10.000,00			
3.3.90.39	OUTROS SERVIÇOS DE TERCEIROS - PESSOA JURÍDICA	1.53.68	1.000,00			
3.3.90.39	OUTROS SERVIÇOS DE TERCEIROS - PESSOA JURÍDICA	1.53.76	5.000,00			
3.3.90.47	OBRIGAÇÕES TRIBUTÁRIAS E CONTRIBUTIVAS	1.50.01	1.000,00			
3.3.90.92	DESPESAS DE EXERCÍCIOS ANTERIORES	1.50.01	1.000,00			

**PREFEITURA MUNICIPAL DE GAMELEIRA**

Rua José Barrada, Centro - CNPJ:11343902/0001-47

Orçamento Programa - Exercício de 2022

Anexo 02

Página 17

Documento Assinado Digitalmente por: LEANDRO RIBEIRO GOMES DE LIMA  
Acesse em: <https://epec.pe.gov.br/epp/validarDoc.seam> Código do documento: 4d6a0522-043e-4642-8e88-9300090486693**NATUREZA DA DESPESA POR ORGÃO**

PODER ORGÃO		03 FUNDOS 02 FUNDO MUNICIPAL DE ASSISTÊNCIA SOCIAL DA GAMELEIRA				
Código	Especificação	F.R.	Elemento	Modalidade	Grupo	Categoria Econômica
3.3.90.93	INDENIZAÇÕES E RESTITUIÇÕES	1.50.01	1.000,00			
4.0.00.00	DESPESAS DE CAPITAL	0.000.000				152.000,00
4.4.00.00	INVESTIMENTOS	0.000.000			152.000,00	
4.4.90.00	APLICAÇÕES DIRETAS	0.000.000		152.000,00		
4.4.90.30	MATERIAL DE CONSUMO	1.50.01	5.000,00			
4.4.90.36	OUTROS SERVIÇOS DE TERCEIROS - PESSOA FÍSICA	1.50.01	5.000,00			
4.4.90.39	OUTROS SERVIÇOS DE TERCEIROS - PESSOA JURÍDICA	1.50.01	5.000,00			
4.4.90.51	OBRAS E INSTALAÇÕES	1.50.01	27.000,00			
4.4.90.51	OBRAS E INSTALAÇÕES	1.53.41	2.000,00			
4.4.90.51	OBRAS E INSTALAÇÕES	1.53.44	1.000,00			
4.4.90.51	OBRAS E INSTALAÇÕES	1.53.45	5.000,00			
4.4.90.51	OBRAS E INSTALAÇÕES	1.53.46	1.000,00			
4.4.90.51	OBRAS E INSTALAÇÕES	1.53.48	5.000,00			
4.4.90.51	OBRAS E INSTALAÇÕES	1.81.80	5.000,00			
4.4.90.52	EQUIPAMENTOS E MATERIAL PERMANENTE	1.22.92	3.000,00			
4.4.90.52	EQUIPAMENTOS E MATERIAL PERMANENTE	1.50.01	48.000,00			
4.4.90.52	EQUIPAMENTOS E MATERIAL PERMANENTE	1.53.41	12.000,00			
4.4.90.52	EQUIPAMENTOS E MATERIAL PERMANENTE	1.53.44	2.000,00			
4.4.90.52	EQUIPAMENTOS E MATERIAL PERMANENTE	1.53.45	10.000,00			
4.4.90.52	EQUIPAMENTOS E MATERIAL PERMANENTE	1.53.46	1.000,00			
4.4.90.52	EQUIPAMENTOS E MATERIAL PERMANENTE	1.53.48	5.000,00			
4.4.90.52	EQUIPAMENTOS E MATERIAL PERMANENTE	1.81.80	5.000,00			
4.4.90.61	AQUISIÇÃO DE IMÓVEIS	1.50.01	5.000,00			
9.0.00.00	RESERVA DE CONTINGÊNCIA	0.000.000				5.000,00
9.9.00.00	RESERVA DE CONTINGÊNCIA	0.000.000			5.000,00	
9.9.99.00	A DEFINIR	0.000.000		5.000,00		
9.9.99.99	A CLASSIFICAR	1.50.01	5.000,00			
<b>TOTAL</b>						<b>2.600.000,00</b>



# PREFEITURA MUNICIPAL DE GAMELEIRA

Rua José Barrada, Centro - CNPJ:11343902/0001-47

Orçamento Programa - Exercício de 2022

Anexo 02

Página 18



## NATUREZA DA DESPESA POR ORGÃO

Código	Especificação	F.R.	Elemento	Modalidade	Grupo	Categoria Econômica
PODER	03 FUNDOS					
ORGÃO	03 FUNDO DE DESENVOLVIMENTO MUNICIPAL - FEM					
4.0.00.00	DESPESAS DE CAPITAL	0.000.000				850.000,00
4.4.00.00	INVESTIMENTOS	0.000.000			850.000,00	
4.4.90.00	APLICAÇÕES DIRETAS	0.000.000		850.000,00		
4.4.90.51	OBRAS E INSTALAÇÕES	1.50.01	50.000,00			
4.4.90.51	OBRAS E INSTALAÇÕES	1.81.86	800.000,00			
<b>TOTAL</b>						<b>850.000,00</b>

Documento Assinado Digitalmente por: LEANDRO RIBEIRO GOMES DE LIMA  
Acesse em: [https://etce.leg.br/ep/validarDoc.seam?codigo\\_documento:4d6a0522-043e-4642-8e88-930090486693](https://etce.leg.br/ep/validarDoc.seam?codigo_documento:4d6a0522-043e-4642-8e88-930090486693)



# PREFEITURA MUNICIPAL DE GAMELEIRA

Rua José Barrada, Centro - CNPJ:11343902/0001-47

Orçamento Programa - Exercício de 2022

Anexo 02

Página 19



## NATUREZA DA DESPESA POR ORGÃO

PODER ORGÃO		03 FUNDOS 04 FUNDO DA CRIANÇA E DO ADOLESCENTE				
Código	Especificação	F.R.	Elemento	Modalidade	Grupo	Categoria Econômica
3.0.00.00	DESPESAS CORRENTES	0.000.000				8.000,00
3.1.00.00	PESSOAL E ENCARGOS SOCIAIS	0.000.000			3.000,00	
3.1.90.00	APLICAÇÕES DIRETAS	0.000.000		3.000,00		
3.1.90.04	CONTRATAÇÃO POR TEMPO DETERMINADO	1.50.01	1.000,00			
3.1.90.11	VENCIMENTOS E VANTAGENS FIXAS - PESSOAL CIVIL	1.50.01	1.000,00			
3.1.90.13	OBRIGAÇÕES PATRONAIS	1.50.01	1.000,00			
3.3.00.00	OUTRAS DESPESAS CORRENTES	0.000.000			5.000,00	
3.3.90.00	APLICAÇÕES DIRETAS	0.000.000		5.000,00		
3.3.90.08	OUTROS BENEFÍCIOS ASSISTENCIAIS DO SERVIDOR E DO MILITAR	1.50.01	1.000,00			
3.3.90.14	DIÁRIAS - CIVIL	1.50.01	1.000,00			
3.3.90.30	MATERIAL DE CONSUMO	1.50.01	1.000,00			
3.3.90.36	OUTROS SERVIÇOS DE TERCEIROS - PESSOA FÍSICA	1.50.01	1.000,00			
3.3.90.39	OUTROS SERVIÇOS DE TERCEIROS - PESSOA JURÍDICA	1.50.01	1.000,00			
4.0.00.00	DESPESAS DE CAPITAL	0.000.000				1.000,00
4.4.00.00	INVESTIMENTOS	0.000.000			1.000,00	
4.4.90.00	APLICAÇÕES DIRETAS	0.000.000		1.000,00		
4.4.90.52	EQUIPAMENTOS E MATERIAL PERMANENTE	1.50.01	1.000,00			
<b>TOTAL</b>						<b>9.000,00</b>

Documento Assinado Digitalmente por: LEANDRO RIBEIRO GOMES DE LIMA  
Acesse em: <https://epec.leg.br/epd/validarDoc.seam> Código do documento: 4d6a0522-000e-4642-8e88-930000486693

**PREFEITURA MUNICIPAL DE GAMELEIRA**

Rua José Barrada, Centro - CNPJ:11343902/0001-47

Orçamento Programa - Exercício de 2022

Anexo 02

Página 20

**NATUREZA DA DESPESA POR ORGÃO**

PODER		03 FUNDOS				
ORGÃO		05 FUNDO MUNICIPAL DE ASSISTÊNCIA AO IDOSO				
Código	Especificação	F.R.	Elemento	Modalidade	Grupo	Categoria Econômica
3.0.00.00	DESPESAS CORRENTES	0.000.000				7.000,00
3.1.00.00	PESSOAL E ENCARGOS SOCIAIS	0.000.000			3.000,00	
3.1.90.00	APLICAÇÕES DIRETAS	0.000.000		3.000,00		
3.1.90.04	CONTRATAÇÃO POR TEMPO DETERMINADO	1.50.01	1.000,00			
3.1.90.11	VENCIMENTOS E VANTAGENS FIXAS - PESSOAL CIVIL	1.50.01	1.000,00			
3.1.90.13	OBRIGAÇÕES PATRONAIS	1.50.01	1.000,00			
3.3.00.00	OUTRAS DESPESAS CORRENTES	0.000.000			4.000,00	
3.3.90.00	APLICAÇÕES DIRETAS	0.000.000		4.000,00		
3.3.90.14	DIÁRIAS - CIVIL	1.50.01	1.000,00			
3.3.90.30	MATERIAL DE CONSUMO	1.50.01	1.000,00			
3.3.90.36	OUTROS SERVIÇOS DE TERCEIROS - PESSOA FÍSICA	1.50.01	1.000,00			
3.3.90.39	OUTROS SERVIÇOS DE TERCEIROS - PESSOA JURÍDICA	1.50.01	1.000,00			
4.0.00.00	DESPESAS DE CAPITAL	0.000.000				2.000,00
4.4.00.00	INVESTIMENTOS	0.000.000			2.000,00	
4.4.90.00	APLICAÇÕES DIRETAS	0.000.000		2.000,00		
4.4.90.51	OBRAS E INSTALAÇÕES	1.50.01	1.000,00			
4.4.90.52	EQUIPAMENTOS E MATERIAL PERMANENTE	1.50.01	1.000,00			
<b>TOTAL</b>						<b>9.000,00</b>

Documento Assinado Digitalmente por: LEANDRO RIBEIRO GOMES DE LIMA  
Acesse em: <https://epec.leg.br/ep/validarDoc.seam?codigoDoDocumento:4d6a052-043e-4642-8e88-930004186693>



# PREFEITURA MUNICIPAL DE GAMELEIRA

Rua José Barrada, Centro - CNPJ:11343902/0001-47

Orçamento Programa - Exercício de 2022

Anexo 02

Página 21



## NATUREZA DA DESPESA POR ORGÃO

PODER ORGÃO		04 CONSÓRCIOS 01 CONSÓRCIO INTERMUNICIPAL PORTAL DA MATA SUL				
Código	Especificação	F.R.	Elemento	Modalidade	Grupo	Categoria Econômica
3.0.00.00	DESPESAS CORRENTES	0.000.000				240.000,00
3.1.00.00	PESSOAL E ENCARGOS SOCIAIS	0.000.000			119.367,80	
3.1.90.00	APLICAÇÕES DIRETAS	0.000.000		119.367,80		
3.1.90.00	A DEFINIR	1.50,89	119.367,80			
3.3.00.00	OUTRAS DESPESAS CORRENTES	0.000.000			120.632,20	
3.3.90.00	APLICAÇÕES DIRETAS	0.000.000		120.632,20		
3.3.90.00	A DEFINIR	1.50,89	120.632,20			
<b>TOTAL</b>						<b>240.000,00</b>

Documento Assinado Digitalmente por: LEANDRO RIBEIRO GOMES DE LIMA  
Acesse em: <https://efcfe.gov.br/epm/validarDoc.seam> Código do Documento: 4d6a0522-043e-4642-8e88-930090486693







# PREFEITURA MUNICIPAL DE GAMELEIRA

Rua José Barrada, Centro - CNPJ:11343902/0001-47

Orçamento Programa - Exercício de 2022

Anexo 02

Página 23



## NATUREZA DA DESPESA POR ORGÃO

TOTAL GERAL

67.808.000,00

Documento Assinado Digitalmente por: LEANDRO RIBEIRO GOMES DE LIMA  
Acesse em: <https://eccc.tce.pe.gov.br/epp/validaDoc.seam> Código do documento: 4d6a0522-043e-4642-8e88-930090486693

**PREFEITURA MUNICIPAL DE GAMELEIRA**

Rua José Barrada, Centro - CNPJ:11343902/0001-47

Orçamento Programa - Exercício de 2022

**NATUREZA DA DESPESA POR ORGÃO E UNIDADE**

Anexo 02

Página 1

Documento Assinado Digitalmente por LEANDRO RIBEIRO GOMES DE LIMA  
Acesse em: [https://epec.de.br/validador/validador.seam?codigo\\_documento=4d6a0522-043e-4642-8e88-930090486693](https://epec.de.br/validador/validador.seam?codigo_documento=4d6a0522-043e-4642-8e88-930090486693)

PODER	01 PODER LEGISLATIVO					
ORGÃO	01 CÂMARA MUNICIPAL					
UNIDADE	01 CORPO DELIBERATIVO E SECRETARIA DA CÂMARA					
Código	Especificação	F.R.	Elemento	Modalidade	Grupo	Categoria Econômica
3.0.00.00	DESPESAS CORRENTES	0.000.000				3.337.000,00
3.1.00.00	PESSOAL E ENCARGOS SOCIAIS	0.000.000			2.672.600,00	
3.1.90.00	APLICAÇÕES DIRETAS	0.000.000		2.672.600,00		
3.1.90.01	APOSENTADORIAS, RESERVA REMUNERADA E REFORMAS	1.50.01	10.000,00			
3.1.90.03	PENSÕES	1.50.01	60.000,00			
3.1.90.11	VENCIMENTOS E VANTAGENS FIXAS - PESSOAL CIVIL	1.50.01	2.044.400,00			
3.1.90.13	OBRIGAÇÕES PATRONAIS	1.50.01	540.000,00			
3.1.90.16	OUTRAS DESPESAS VARIÁVEIS - PESSOAL CIVIL	1.50.01	13.200,00			
3.1.90.94	INDENIZAÇÕES E RESTITUIÇÕES TRABALHISTAS	1.50.01	5.000,00			
3.2.00.00	JUROS E ENCARGOS DA DÍVIDA	0.000.000			5.000,00	
3.2.90.00	APLICAÇÕES DIRETAS	0.000.000		5.000,00		
3.2.90.21	JUROS SOBRE A DÍVIDA POR CONTRATO	1.50.01	5.000,00			
3.3.00.00	OUTRAS DESPESAS CORRENTES	0.000.000			659.400,00	
3.3.90.00	APLICAÇÕES DIRETAS	0.000.000		659.400,00		
3.3.90.08	OUTROS BENEFÍCIOS ASSISTENCIAIS DO SERVIDOR E DO MILITAR	1.50.01	4.400,00			
3.3.90.14	DIÁRIAS - CIVIL	1.50.01	30.000,00			
3.3.90.30	MATERIAL DE CONSUMO	1.50.01	65.000,00			
3.3.90.33	PASSAGENS E DESPESAS COM LOCOMOÇÃO	1.50.01	25.000,00			
3.3.90.35	SERVIÇOS DE CONSULTORIA	1.50.01	60.000,00			
3.3.90.36	OUTROS SERVIÇOS DE TERCEIROS - PESSOA FÍSICA	1.50.01	245.000,00			
3.3.90.39	OUTROS SERVIÇOS DE TERCEIROS - PESSOA JURÍDICA	1.50.01	185.000,00			
3.3.90.47	OBRIGAÇÕES TRIBUTÁRIAS E CONTRIBUTIVAS	1.50.01	5.000,00			
3.3.90.91	SENTENÇAS JUDICIAIS	1.50.01	25.000,00			
3.3.90.92	DESPESAS DE EXERCÍCIOS ANTERIORES	1.50.01	15.000,00			
4.0.00.00	DESPESAS DE CAPITAL	0.000.000				150.000,00
4.4.00.00	INVESTIMENTOS	0.000.000			150.000,00	
4.4.90.00	APLICAÇÕES DIRETAS	0.000.000		150.000,00		
4.4.90.51	OBRAS E INSTALAÇÕES	1.50.01	120.000,00			
4.4.90.52	EQUIPAMENTOS E MATERIAL PERMANENTE	1.50.01	30.000,00			
<b>TOTAL</b>						<b>3.487.000,00</b>



# PREFEITURA MUNICIPAL DE GAMELEIRA

Rua José Barrada, Centro - CNPJ:11343902/0001-47

Orçamento Programa - Exercício de 2022

## NATUREZA DA DESPESA POR ORGÃO E UNIDADE

Anexo 02

Página 2



Documento Assinado Digitalmente por LEANDRO RIBEIRO GOMES DE LIMA  
Acesse em: <https://epec.de.gov.br/validador> Doc:seam Código do documento: 4d6a0522-03e-4642-8e88-90090486693

Código	Especificação	F.R.	Elemento	Modalidade	Grupo	Categoria Econômica
PODER	02 PODER EXECUTIVO					
ORGÃO	01 GABINETE DE GOVERNO					
UNIDADE	00 GABINETE DE GOVERNO					
3.0.00.00	DESPESAS CORRENTES	0.000.000				1.916.000,00
3.1.00.00	PESSOAL E ENCARGOS SOCIAIS	0.000.000			1.587.000,00	
3.1.90.00	APLICAÇÕES DIRETAS	0.000.000		1.587.000,00		
3.1.90.04	CONTRATAÇÃO POR TEMPO DETERMINADO	1.50.01	130.000,00			
3.1.90.11	VENCIMENTOS E VANTAGENS FIXAS - PESSOAL CIVIL	1.50.01	1.195.000,00			
3.1.90.13	OBRIGAÇÕES PATRONAIS	1.50.01	262.000,00			
3.3.00.00	OUTRAS DESPESAS CORRENTES	0.000.000			329.000,00	
3.3.90.00	APLICAÇÕES DIRETAS	0.000.000		329.000,00		
3.3.90.14	DIÁRIAS - CIVIL	1.50.01	12.000,00			
3.3.90.30	MATERIAL DE CONSUMO	1.50.01	19.000,00			
3.3.90.33	PASSAGENS E DESPESAS COM LOCOMOÇÃO	1.50.01	5.000,00			
3.3.90.36	OUTROS SERVIÇOS DE TERCEIROS - PESSOA FÍSICA	1.50.01	19.000,00			
3.3.90.39	OUTROS SERVIÇOS DE TERCEIROS - PESSOA JURÍDICA	1.50.01	272.000,00			
3.3.90.92	DESPESAS DE EXERCÍCIOS ANTERIORES	1.50.01	1.000,00			
3.3.90.93	INDENIZAÇÕES E RESTITUIÇÕES	1.50.01	1.000,00			
4.0.00.00	DESPESAS DE CAPITAL	0.000.000				65.000,00
4.4.00.00	INVESTIMENTOS	0.000.000			65.000,00	
4.4.90.00	APLICAÇÕES DIRETAS	0.000.000		65.000,00		
4.4.90.52	EQUIPAMENTOS E MATERIAL PERMANENTE	1.50.01	65.000,00			
<b>TOTAL</b>						<b>1.981.000,00</b>

**PREFEITURA MUNICIPAL DE GAMELEIRA**

Rua José Barrada, Centro - CNPJ:11343902/0001-47

Orçamento Programa - Exercício de 2022

**NATUREZA DA DESPESA POR ORGÃO E UNIDADE**

Anexo 02

Página 3

Documento Assinado Digitalmente por LEANDRO RIBEIRO GOMES DE LIMA  
Acesse em: <https://eccc.de.gov.br/validador> ou no site do documento: 4d6a0522-043e-4642-8e88-9300090486693

Código	Especificação	F.R.	Elemento	Modalidade	Grupo	Categoria Econômica
PODER	02 PODER EXECUTIVO					
ORGÃO	02 SECRETARIA MUNICIPAL DE ADMINISTRAÇÃO E RECURSOS HUMANOS					
UNIDADE	00 SECRETARIA MUNICIPAL DE ADMINISTRAÇÃO E RECURSOS HUMANOS					
3.0.00.00	DESPESAS CORRENTES	0.000.000				1.796.000,00
3.1.00.00	PESSOAL E ENCARGOS SOCIAIS	0.000.000			1.089.000,00	
3.1.90.00	APLICAÇÕES DIRETAS	0.000.000		1.089.000,00		
3.1.90.01	APOSENTADORIAS, RESERVA REMUNERADA E REFORMAS	1.50.01	410.000,00			
3.1.90.03	PENSÕES	1.50.01	156.000,00			
3.1.90.04	CONTRATAÇÃO POR TEMPO DETERMINADO	1.50.01	2.000,00			
3.1.90.11	VENCIMENTOS E VANTAGENS FIXAS - PESSOAL CIVIL	1.50.01	415.000,00			
3.1.90.13	OBRIGAÇÕES PATRONAIS	1.50.01	90.000,00			
3.1.90.92	DESPESAS DE EXERCÍCIOS ANTERIORES	1.50.01	5.000,00			
3.1.90.94	INDENIZAÇÕES E RESTITUIÇÕES TRABALHISTAS	1.50.01	11.000,00			
3.3.00.00	OUTRAS DESPESAS CORRENTES	0.000.000			707.000,00	
3.3.50.00	TRANSFERÊNCIAS A INSTITUIÇÕES PRIVADAS SEM FINS LUCRATIVOS	0.000.000		20.000,00		
3.3.50.41	CONTRIBUIÇÕES	1.50.01	10.000,00			
3.3.50.43	SUBVENÇÕES SOCIAIS	1.50.01	10.000,00			
3.3.71.00	TRANSFERÊNCIA A CONSÓRCIOS PÚBLICOS	0.000.000		240.000,00		
3.3.71.70	RATEIO PELA PARTICIPAÇÃO EM CONSÓRCIO PÚBLICO	1.50.01	240.000,00			
3.3.90.00	APLICAÇÕES DIRETAS	0.000.000		447.000,00		
3.3.90.08	OUTROS BENEFÍCIOS ASSISTENCIAIS DO SERVIDOR E DO MILITAR	1.50.01	5.000,00			
3.3.90.14	DIÁRIAS - CIVIL	1.50.01	5.000,00			
3.3.90.30	MATERIAL DE CONSUMO	1.50.01	55.000,00			
3.3.90.32	MATERIAL, BEM OU SERVIÇO PARA DISTRIBUIÇÃO GRATUITA	1.50.01	5.000,00			
3.3.90.33	PASSAGENS E DESPESAS COM LOCOMOÇÃO	1.50.01	5.000,00			
3.3.90.35	SERVIÇOS DE CONSULTORIA	1.50.01	5.000,00			
3.3.90.36	OUTROS SERVIÇOS DE TERCEIROS - PESSOA FÍSICA	1.50.01	55.000,00			
3.3.90.39	OUTROS SERVIÇOS DE TERCEIROS - PESSOA JURÍDICA	1.50.01	305.000,00			
3.3.90.47	OBRIGAÇÕES TRIBUTÁRIAS E CONTRIBUTIVAS	1.50.01	1.000,00			
3.3.90.92	DESPESAS DE EXERCÍCIOS ANTERIORES	1.50.01	5.000,00			
3.3.90.93	INDENIZAÇÕES E RESTITUIÇÕES	1.50.01	1.000,00			
4.0.00.00	DESPESAS DE CAPITAL	0.000.000				85.000,00
4.4.00.00	INVESTIMENTOS	0.000.000			85.000,00	
4.4.50.00	TRANSFERÊNCIAS A INSTITUIÇÕES PRIVADAS SEM FINS LUCRATIVOS	0.000.000		5.000,00		
4.4.50.42	AUXÍLIOS	1.50.01	5.000,00			
4.4.90.00	APLICAÇÕES DIRETAS	0.000.000		80.000,00		
4.4.90.52	EQUIPAMENTOS E MATERIAL PERMANENTE	1.50.01	80.000,00			
<b>TOTAL</b>						<b>1.881.000,00</b>

**PREFEITURA MUNICIPAL DE GAMELEIRA**

Rua José Barrada, Centro - CNPJ:11343902/0001-47

Orçamento Programa - Exercício de 2022

**NATUREZA DA DESPESA POR ORGÃO E UNIDADE**

Anexo 02

Página 4

Documento Assinado Digitalmente por LEANDRO RIBEIRO GOMES DE LIMA  
Acesse em: [https://epec.de.gov.br/validarDoc.seam?Codigo\\_documento:4d6a0522-043e-4642-8e88-930090486693](https://epec.de.gov.br/validarDoc.seam?Codigo_documento:4d6a0522-043e-4642-8e88-930090486693)

Código	Especificação	F.R.	Elemento	Modalidade	Grupo	Categoria Econômica
PODER	02 PODER EXECUTIVO					
ORGÃO	03 SECRETARIA DA FAZENDA					
UNIDADE	00 SECRETARIA DA FAZENDA					
3.0.00.00	DESPESAS CORRENTES	0.000.000				2.182.000,00
3.1.00.00	PESSOAL E ENCARGOS SOCIAIS	0.000.000			978.000,00	
3.1.90.00	APLICAÇÕES DIRETAS	0.000.000		978.000,00		
3.1.90.04	CONTRATAÇÃO POR TEMPO DETERMINADO	1.50.01	19.000,00			
3.1.90.11	VENCIMENTOS E VANTAGENS FIXAS - PESSOAL CIVIL	1.50.01	457.000,00			
3.1.90.13	OBRIGAÇÕES PATRONAIS	1.50.01	100.000,00			
3.1.90.91	SENTENÇAS JUDICIAIS	1.50.01	400.000,00			
3.1.90.92	DESPESAS DE EXERCÍCIOS ANTERIORES	1.50.01	1.000,00			
3.1.90.94	INDENIZAÇÕES E RESTITUIÇÕES TRABALHISTAS	1.50.01	1.000,00			
3.2.00.00	JUROS E ENCARGOS DA DÍVIDA	0.000.000			2.000,00	
3.2.90.00	APLICAÇÕES DIRETAS	0.000.000		2.000,00		
3.2.90.21	JUROS SOBRE A DÍVIDA POR CONTRATO	1.50.01	1.000,00			
3.2.90.22	OUTROS ENCARGOS SOBRE A DÍVIDA POR CONTRATO	1.50.01	1.000,00			
3.3.00.00	OUTRAS DESPESAS CORRENTES	0.000.000			1.202.000,00	
3.3.90.00	APLICAÇÕES DIRETAS	0.000.000		1.202.000,00		
3.3.90.14	DIÁRIAS - CIVIL	1.50.01	5.000,00			
3.3.90.30	MATERIAL DE CONSUMO	1.50.01	10.000,00			
3.3.90.35	SERVIÇOS DE CONSULTORIA	1.50.01	5.000,00			
3.3.90.36	OUTROS SERVIÇOS DE TERCEIROS - PESSOA FÍSICA	1.50.01	10.000,00			
3.3.90.39	OUTROS SERVIÇOS DE TERCEIROS - PESSOA JURÍDICA	1.50.01	800.000,00			
3.3.90.47	OBRIGAÇÕES TRIBUTÁRIAS E CONTRIBUTIVAS	1.11.11	2.000,00			
3.3.90.47	OBRIGAÇÕES TRIBUTÁRIAS E CONTRIBUTIVAS	1.50.01	300.000,00			
3.3.90.91	SENTENÇAS JUDICIAIS	1.50.01	50.000,00			
3.3.90.92	DESPESAS DE EXERCÍCIOS ANTERIORES	1.50.01	10.000,00			
3.3.90.93	INDENIZAÇÕES E RESTITUIÇÕES	1.50.01	10.000,00			
4.0.00.00	DESPESAS DE CAPITAL	0.000.000				1.042.000,00
4.4.00.00	INVESTIMENTOS	0.000.000			15.000,00	
4.4.90.00	APLICAÇÕES DIRETAS	0.000.000		15.000,00		
4.4.90.52	EQUIPAMENTOS E MATERIAL PERMANENTE	1.50.01	15.000,00			
4.6.00.00	AMORTIZAÇÃO DA DÍVIDA	0.000.000			1.027.000,00	
4.6.90.00	APLICAÇÕES DIRETAS	0.000.000		1.027.000,00		
4.6.90.71	PRINCIPAL DA DÍVIDA CONTRATUAL RESGATADA	1.50.01	1.027.000,00			
9.0.00.00	RESERVA DE CONTINGÊNCIA	0.000.000				618.000,00
9.9.00.00	RESERVA DE CONTINGÊNCIA	0.000.000			618.000,00	
9.9.99.00	A DEFINIR	0.000.000		618.000,00		
9.9.99.99	A CLASSIFICAR	1.50.01	618.000,00			
<b>TOTAL</b>						<b>3.842.000,00</b>



# PREFEITURA MUNICIPAL DE GAMELEIRA

Rua José Barrada, Centro - CNPJ:11343902/0001-47

Orçamento Programa - Exercício de 2022

## NATUREZA DA DESPESA POR ORGÃO E UNIDADE

Anexo 02

Página 5



Documento Assinado Digitalmente por LEANDRO RIBEIRO GOMES DE LIMA  
Acesse em: <https://epec.cnpj.gov.br/validarDoc.seam> Código do documento: 4d6a0522-043e-4642-8e88-9300090486693

PODER	02 PODER EXECUTIVO					
ORGÃO	04 SECRETARIA DE EDUCAÇÃO					
UNIDADE	01 SECRETARIA DE EDUCAÇÃO					
Código	Especificação	F.R.	Elemento	Modalidade	Grupo	Categoria Econômica
3.0.00.00	DESPESAS CORRENTES	0.000.000				6.495.104,00
3.1.00.00	PESSOAL E ENCARGOS SOCIAIS	0.000.000			3.600.000,00	
3.1.90.00	APLICAÇÕES DIRETAS	0.000.000		3.600.000,00		
3.1.90.04	CONTRATAÇÃO POR TEMPO DETERMINADO	1.50.02	1.648.000,00			
3.1.90.11	VENCIMENTOS E VANTAGENS FIXAS - PESSOAL CIVIL	1.50.02	600.000,00			
3.1.90.13	OBRIGAÇÕES PATRONAIS	1.50.02	1.350.000,00			
3.1.90.94	INDENIZAÇÕES E RESTITUIÇÕES TRABALHISTAS	1.50.02	2.000,00			
3.3.00.00	OUTRAS DESPESAS CORRENTES	0.000.000			2.895.104,00	
3.3.50.00	TRANSFERÊNCIAS A INSTITUIÇÕES PRIVADAS SEM FINS LUCRATIVOS	0.000.000		1.000,00		
3.3.50.43	SUBVENÇÕES SOCIAIS	1.50.02	1.000,00			
3.3.90.00	APLICAÇÕES DIRETAS	0.000.000		2.894.104,00		
3.3.90.08	OUTROS BENEFÍCIOS ASSISTENCIAIS DO SERVIDOR E DO MILITAR	1.50.02	1.000,00			
3.3.90.14	DIÁRIAS - CIVIL	1.50.02	15.000,00			
3.3.90.18	AUXÍLIO FINANCEIRO A ESTUDANTES	1.50.02	20.000,00			
3.3.90.30	MATERIAL DE CONSUMO	1.50.02	308.104,00			
3.3.90.30	MATERIAL DE CONSUMO	1.50.03	163.000,00			
3.3.90.30	MATERIAL DE CONSUMO	1.50.12	10.000,00			
3.3.90.30	MATERIAL DE CONSUMO	1.50.13	3.000,00			
3.3.90.30	MATERIAL DE CONSUMO	1.50.15	299.000,00			
3.3.90.30	MATERIAL DE CONSUMO	1.50.23	20.000,00			
3.3.90.30	MATERIAL DE CONSUMO	1.50.74	15.000,00			
3.3.90.31	PREMIAÇÕES CULTURAIS, ARTÍSTICAS, CIENTÍFICAS, DESPORTIVAS E	1.50.02	1.000,00			
3.3.90.32	MATERIAL, BEM OU SERVIÇO PARA DISTRIBUIÇÃO GRATUITA	1.50.02	13.000,00			
3.3.90.32	MATERIAL, BEM OU SERVIÇO PARA DISTRIBUIÇÃO GRATUITA	1.50.03	2.000,00			
3.3.90.33	PASSAGENS E DESPESAS COM LOCOMOÇÃO	1.50.02	5.000,00			
3.3.90.35	SERVIÇOS DE CONSULTORIA	1.50.02	2.000,00			
3.3.90.36	OUTROS SERVIÇOS DE TERCEIROS - PESSOA FÍSICA	1.50.02	100.000,00			
3.3.90.36	OUTROS SERVIÇOS DE TERCEIROS - PESSOA FÍSICA	1.50.03	17.000,00			
3.3.90.36	OUTROS SERVIÇOS DE TERCEIROS - PESSOA FÍSICA	1.50.12	20.000,00			
3.3.90.36	OUTROS SERVIÇOS DE TERCEIROS - PESSOA FÍSICA	1.50.13	1.000,00			
3.3.90.36	OUTROS SERVIÇOS DE TERCEIROS - PESSOA FÍSICA	1.50.15	1.000,00			
3.3.90.36	OUTROS SERVIÇOS DE TERCEIROS - PESSOA FÍSICA	1.50.23	10.000,00			
3.3.90.39	OUTROS SERVIÇOS DE TERCEIROS - PESSOA JURÍDICA	1.50.02	1.537.000,00			
3.3.90.39	OUTROS SERVIÇOS DE TERCEIROS - PESSOA JURÍDICA	1.50.03	285.000,00			
3.3.90.39	OUTROS SERVIÇOS DE TERCEIROS - PESSOA JURÍDICA	1.50.12	20.000,00			
3.3.90.39	OUTROS SERVIÇOS DE TERCEIROS - PESSOA JURÍDICA	1.50.13	1.000,00			
3.3.90.39	OUTROS SERVIÇOS DE TERCEIROS - PESSOA JURÍDICA	1.50.15	1.000,00			
3.3.90.39	OUTROS SERVIÇOS DE TERCEIROS - PESSOA JURÍDICA	1.50.23	20.000,00			
3.3.90.47	OBRIGAÇÕES TRIBUTÁRIAS E CONTRIBUTIVAS	1.50.02	2.000,00			
3.3.90.93	INDENIZAÇÕES E RESTITUIÇÕES	1.50.02	2.000,00			
4.0.00.00	DESPESAS DE CAPITAL	0.000.000				893.000,00
4.4.00.00	INVESTIMENTOS	0.000.000			893.000,00	
4.4.90.00	APLICAÇÕES DIRETAS	0.000.000		893.000,00		
4.4.90.51	OBRAS E INSTALAÇÕES	1.50.02	110.000,00			
4.4.90.51	OBRAS E INSTALAÇÕES	1.50.03	13.000,00			
4.4.90.51	OBRAS E INSTALAÇÕES	1.81.80	10.000,00			



# PREFEITURA MUNICIPAL DE GAMELEIRA

Rua José Barrada, Centro - CNPJ:11343902/0001-47

Orçamento Programa - Exercício de 2022

## NATUREZA DA DESPESA POR ORGÃO E UNIDADE

Anexo 02

Página 6



Documento Assinado Digitalmente por: LEANDRO RIBEIRO GOMES DE LIMA  
Assinado em: 18/05/2022 15:52:18  
URL para verificar a validade do documento: 4d6a0522-043e-4642-8e88-930090486693

Código	Especificação	F.R.	Elemento	Modalidade	Grupo	Categoria Econômica
PODER	02 PODER EXECUTIVO					
ORGÃO	04 SECRETARIA DE EDUCAÇÃO					
UNIDADE	01 SECRETARIA DE EDUCAÇÃO					
4.4.90.51	OBRAS E INSTALAÇÕES	1.81.80	340.000,00			
4.4.90.52	EQUIPAMENTOS E MATERIAL PERMANENTE	1.50.02	210.000,00			
4.4.90.52	EQUIPAMENTOS E MATERIAL PERMANENTE	1.50.03	20.000,00			
4.4.90.52	EQUIPAMENTOS E MATERIAL PERMANENTE	1.50.74	5.000,00			
4.4.90.52	EQUIPAMENTOS E MATERIAL PERMANENTE	1.81.80	180.000,00			
4.4.90.61	AQUISIÇÃO DE IMÓVEIS	1.50.02	5.000,00			
<b>TOTAL</b>						7.388.100,00



**PREFEITURA MUNICIPAL DE GAMELEIRA**

Rua José Barrada, Centro - CNPJ:11343902/0001-47

Orçamento Programa - Exercício de 2022

**NATUREZA DA DESPESA POR ORGÃO E UNIDADE**

Anexo 02

Página 7

Documento Assinado Digitalmente por LEANDRO RIBEIRO GOMES DE LIMA  
Acesse em: [https://epec.de.br/validador/validadorDoc.seam?codigo\\_documento=4d6a0522-043e-4642-8e88-930090486693](https://epec.de.br/validador/validadorDoc.seam?codigo_documento=4d6a0522-043e-4642-8e88-930090486693)

Código	Especificação	F.R.	Elemento	Modalidade	Grupo	Categoria Econômica
PODER	02 PODER EXECUTIVO					
ORGÃO	04 SECRETARIA DE EDUCAÇÃO					
UNIDADE	02 FUNDEB					
3.0.00.00	DESPESAS CORRENTES	0.000.000				16.339.000,00
3.1.00.00	PESSOAL E ENCARGOS SOCIAIS	0.000.000			15.597.000,00	
3.1.90.00	APLICAÇÕES DIRETAS	0.000.000		15.597.000,00		
3.1.90.04	CONTRATAÇÃO POR TEMPO DETERMINADO	1.50.08	10.000,00			
3.1.90.04	CONTRATAÇÃO POR TEMPO DETERMINADO	1.50.08	10.000,00			
3.1.90.11	VENCIMENTOS E VANTAGENS FIXAS - PESSOAL CIVIL	1.50.08	11.122.000,00			
3.1.90.11	VENCIMENTOS E VANTAGENS FIXAS - PESSOAL CIVIL	1.50.08	1.939.000,00			
3.1.90.11	VENCIMENTOS E VANTAGENS FIXAS - PESSOAL CIVIL	1.50.08	2.003.000,00			
3.1.90.11	VENCIMENTOS E VANTAGENS FIXAS - PESSOAL CIVIL	1.50.08	500.000,00			
3.1.90.13	OBRIGAÇÕES PATRONAIS	1.50.08	5.000,00			
3.1.90.13	OBRIGAÇÕES PATRONAIS	1.50.08	5.000,00			
3.1.90.13	OBRIGAÇÕES PATRONAIS	1.50.08	1.000,00			
3.1.90.13	OBRIGAÇÕES PATRONAIS	1.50.08	1.000,00			
3.1.90.94	INDENIZAÇÕES E RESTITUIÇÕES TRABALHISTAS	1.50.08	1.000,00			
3.3.00.00	OUTRAS DESPESAS CORRENTES	0.000.000			742.000,00	
3.3.90.00	APLICAÇÕES DIRETAS	0.000.000		742.000,00		
3.3.90.14	DIÁRIAS - CIVIL	1.50.08	2.000,00			
3.3.90.18	AUXILIO FINANCEIRO A ESTUDANTES	1.50.08	1.000,00			
3.3.90.30	MATERIAL DE CONSUMO	1.50.08	109.000,00			
3.3.90.32	MATERIAL, BEM OU SERVIÇO PARA DISTRIBUIÇÃO GRATUITA	1.50.08	2.000,00			
3.3.90.36	OUTROS SERVIÇOS DE TERCEIROS - PESSOA FÍSICA	1.50.08	9.000,00			
3.3.90.39	OUTROS SERVIÇOS DE TERCEIROS - PESSOA JURÍDICA	1.50.08	617.000,00			
3.3.90.47	OBRIGAÇÕES TRIBUTÁRIAS E CONTRIBUTIVAS	1.50.08	1.000,00			
3.3.90.93	INDENIZAÇÕES E RESTITUIÇÕES	1.50.08	1.000,00			
4.0.00.00	DESPESAS DE CAPITAL	0.000.000				77.000,00
4.4.00.00	INVESTIMENTOS	0.000.000			77.000,00	
4.4.90.00	APLICAÇÕES DIRETAS	0.000.000		77.000,00		
4.4.90.51	OBRAS E INSTALAÇÕES	1.50.08	65.000,00			
4.4.90.52	EQUIPAMENTOS E MATERIAL PERMANENTE	1.50.08	12.000,00			
<b>TOTAL</b>						<b>16.416.000,00</b>



# PREFEITURA MUNICIPAL DE GAMELEIRA

Rua José Barrada, Centro - CNPJ:11343902/0001-47

Orçamento Programa - Exercício de 2022

## NATUREZA DA DESPESA POR ORGÃO E UNIDADE

Anexo 02

Página 8



Documento Assinado Digitalmente por LEANDRO RIBEIRO GOMES DE LIMA  
Acesse em: [https://epec.de.br/validador/validadorDoc.seam?codigo\\_documento=4080522-043e-4642-8e88-930090486693](https://epec.de.br/validador/validadorDoc.seam?codigo_documento=4080522-043e-4642-8e88-930090486693)

Código	Especificação	F.R.	Elemento	Modalidade	Grupo	Categoria Econômica
PODER	02 PODER EXECUTIVO					
ORGÃO	05 SECRETARIA DE SAÚDE E SANEAMENTO					
UNIDADE	00 SECRETARIA DE SAÚDE E SANEAMENTO					
3.0.00.00	DESPESAS CORRENTES	0.000.000				8.000,00
3.1.00.00	PESSOAL E ENCARGOS SOCIAIS	0.000.000			4.000,00	
3.1.90.00	APLICAÇÕES DIRETAS	0.000.000		4.000,00		
3.1.90.04	CONTRATAÇÃO POR TEMPO DETERMINADO	1.51.04	2.000,00			
3.1.90.11	VENCIMENTOS E VANTAGENS FIXAS - PESSOAL CIVIL	1.51.04	1.000,00			
3.1.90.13	OBRIGAÇÕES PATRONAIS	1.51.04	1.000,00			
3.3.00.00	OUTRAS DESPESAS CORRENTES	0.000.000			4.000,00	
3.3.90.00	APLICAÇÕES DIRETAS	0.000.000		4.000,00		
3.3.90.14	DIÁRIAS - CIVIL	1.51.04	1.000,00			
3.3.90.30	MATERIAL DE CONSUMO	1.51.04	1.000,00			
3.3.90.36	OUTROS SERVIÇOS DE TERCEIROS - PESSOA FÍSICA	1.51.04	1.000,00			
3.3.90.39	OUTROS SERVIÇOS DE TERCEIROS - PESSOA JURÍDICA	1.51.04	1.000,00			
<b>TOTAL</b>						<b>8.000,00</b>



# PREFEITURA MUNICIPAL DE GAMELEIRA

Rua José Barrada, Centro - CNPJ:11343902/0001-47

Orçamento Programa - Exercício de 2022

## NATUREZA DA DESPESA POR ORGÃO E UNIDADE

Anexo 02

Página 9



Documento Assinado Digitalmente por LEANDRO RIBEIRO GOMES DE LIMA  
Acesse em: <https://epec.de.gov.br/validador/seamCodigoDoc> documento: 4d6a0522-043e-4642-8e88-930090486693

Código	Especificação	F.R.	Elemento	Modalidade	Grupo	Categoria Econômica
PODER	02 PODER EXECUTIVO					
ORGÃO	06 SECRETARIA DE ASSISTÊNCIA SOCIAL					
UNIDADE	00 SECRETARIA DE ASSISTÊNCIA SOCIAL					
3.0.00.00	DESPESAS CORRENTES	0.000.000				7.000,00
3.3.00.00	OUTRAS DESPESAS CORRENTES	0.000.000			7.000,00	
3.3.90.00	APLICAÇÕES DIRETAS	0.000.000		7.000,00		
3.3.90.14	DIÁRIAS - CIVIL	1.50.01	1.000,00			
3.3.90.30	MATERIAL DE CONSUMO	1.50.01	2.000,00			
3.3.90.36	OUTROS SERVIÇOS DE TERCEIROS - PESSOA FÍSICA	1.50.01	2.000,00			
3.3.90.39	OUTROS SERVIÇOS DE TERCEIROS - PESSOA JURÍDICA	1.50.01	2.000,00			
<b>TOTAL</b>						<b>7.000,00</b>

**PREFEITURA MUNICIPAL DE GAMELEIRA**

Rua José Barrada, Centro - CNPJ:11343902/0001-47

Orçamento Programa - Exercício de 2022

**NATUREZA DA DESPESA POR ORGÃO E UNIDADE**

Anexo 02

Página 10

Documento Assinado Digitalmente por LEANDRO RIBEIRO GOMES DE LIMA  
Acesse em: [https://epec.de.gov.br/validarDoc.seam?Codigo\\_documento:4d6a0522-043e-4642-8e88-93090486693](https://epec.de.gov.br/validarDoc.seam?Codigo_documento:4d6a0522-043e-4642-8e88-93090486693)

Código	Especificação	F.R.	Elemento	Modalidade	Grupo	Categoria Econômica
PODER	02 PODER EXECUTIVO					
ORGÃO	07 SECRETARIA DE INFRAESTRUTURA, OBRAS E TRANSPORTES					
UNIDADE	00 SECRETARIA DE INFRAESTRUTURA, OBRAS E TRANSPORTES					
3.0.00.00	DESPESAS CORRENTES	0.000.000				7.723.000,00
3.1.00.00	PESSOAL E ENCARGOS SOCIAIS	0.000.000			1.805.000,00	
3.1.90.00	APLICAÇÕES DIRETAS	0.000.000		1.805.000,00		
3.1.90.04	CONTRATAÇÃO POR TEMPO DETERMINADO	1.50.01	1.237.000,00			
3.1.90.11	VENCIMENTOS E VANTAGENS FIXAS - PESSOAL CIVIL	1.50.01	425.000,00			
3.1.90.13	OBRIGAÇÕES PATRONAIS	1.50.01	143.000,00			
3.3.00.00	OUTRAS DESPESAS CORRENTES	0.000.000			5.918.000,00	
3.3.90.00	APLICAÇÕES DIRETAS	0.000.000		5.918.000,00		
3.3.90.14	DIÁRIAS - CIVIL	1.50.01	3.000,00			
3.3.90.30	MATERIAL DE CONSUMO	1.11.11	8.000,00			
3.3.90.30	MATERIAL DE CONSUMO	1.50.01	2.630.000,00			
3.3.90.30	MATERIAL DE CONSUMO	1.50.16	5.000,00			
3.3.90.30	MATERIAL DE CONSUMO	1.81.81	10.000,00			
3.3.90.36	OUTROS SERVIÇOS DE TERCEIROS - PESSOA FÍSICA	1.11.11	5.000,00			
3.3.90.36	OUTROS SERVIÇOS DE TERCEIROS - PESSOA FÍSICA	1.50.01	99.000,00			
3.3.90.36	OUTROS SERVIÇOS DE TERCEIROS - PESSOA FÍSICA	1.50.16	10.000,00			
3.3.90.37	LOCAÇÃO DE MÃO-DE-OBRA	1.50.01	12.000,00			
3.3.90.39	OUTROS SERVIÇOS DE TERCEIROS - PESSOA JURÍDICA	1.11.11	5.000,00			
3.3.90.39	OUTROS SERVIÇOS DE TERCEIROS - PESSOA JURÍDICA	1.50.01	2.951.000,00			
3.3.90.39	OUTROS SERVIÇOS DE TERCEIROS - PESSOA JURÍDICA	1.50.16	180.000,00			
4.0.00.00	DESPESAS DE CAPITAL	0.000.000				2.570.000,00
4.4.00.00	INVESTIMENTOS	0.000.000			2.570.000,00	
4.4.90.00	APLICAÇÕES DIRETAS	0.000.000		2.570.000,00		
4.4.90.51	OBRAS E INSTALAÇÕES	1.50.01	140.000,00			
4.4.90.51	OBRAS E INSTALAÇÕES	1.81.80	2.070.000,00			
4.4.90.51	OBRAS E INSTALAÇÕES	1.81.81	100.000,00			
4.4.90.52	EQUIPAMENTOS E MATERIAL PERMANENTE	1.50.01	95.000,00			
4.4.90.52	EQUIPAMENTOS E MATERIAL PERMANENTE	1.81.80	110.000,00			
4.4.90.52	EQUIPAMENTOS E MATERIAL PERMANENTE	1.81.81	25.000,00			
4.4.90.61	AQUISIÇÃO DE IMÓVEIS	1.50.01	5.000,00			
4.4.90.61	AQUISIÇÃO DE IMÓVEIS	1.81.81	25.000,00			
<b>TOTAL</b>						<b>10.293.000,00</b>



# PREFEITURA MUNICIPAL DE GAMELEIRA

Rua José Barrada, Centro - CNPJ:11343902/0001-47

Orçamento Programa - Exercício de 2022

## NATUREZA DA DESPESA POR ORGÃO E UNIDADE

Anexo 02

Página 11



Documento Assinado Digitalmente por LEANDRO RIBEIRO GOMES DE LIMA  
Acesse em: [https://epec.de.gov.br/validador/validadorDoc.seam?codigo\\_documento=4d6a0529-043e-4642-8e88-90090486693](https://epec.de.gov.br/validador/validadorDoc.seam?codigo_documento=4d6a0529-043e-4642-8e88-90090486693)

Código	Especificação	F.R.	Elemento	Modalidade	Grupo	Categoria Econômica
PODER	02 PODER EXECUTIVO					
ORGÃO	08 SECRETARIA DE AGRICULTURA E MEIO AMBIENTE					
UNIDADE	00 SECRETARIA DE AGRICULTURA E MEIO AMBIENTE					
3.0.00.00	DESPESAS CORRENTES	0.000.000				358.426,00
3.1.00.00	PESSOAL E ENCARGOS SOCIAIS	0.000.000			94.000,00	
3.1.90.00	APLICAÇÕES DIRETAS	0.000.000		94.000,00		
3.1.90.04	CONTRATAÇÃO POR TEMPO DETERMINADO	1.50.01	2.000,00			
3.1.90.11	VENCIMENTOS E VANTAGENS FIXAS - PESSOAL CIVIL	1.50.01	75.000,00			
3.1.90.13	OBRIGAÇÕES PATRONAIS	1.50.01	17.000,00			
3.3.00.00	OUTRAS DESPESAS CORRENTES	0.000.000			264.426,00	
3.3.90.00	APLICAÇÕES DIRETAS	0.000.000		264.426,00		
3.3.90.14	DIÁRIAS - CIVIL	1.50.01	1.926,00			
3.3.90.30	MATERIAL DE CONSUMO	1.50.01	88.000,00			
3.3.90.32	MATERIAL, BEM OU SERVIÇO PARA DISTRIBUIÇÃO GRATUITA	1.50.01	16.000,00			
3.3.90.35	SERVIÇOS DE CONSULTORIA	1.50.01	1.000,00			
3.3.90.36	OUTROS SERVIÇOS DE TERCEIROS - PESSOA FÍSICA	1.50.01	84.500,00			
3.3.90.39	OUTROS SERVIÇOS DE TERCEIROS - PESSOA JURÍDICA	1.50.01	73.000,00			
4.0.00.00	DESPESAS DE CAPITAL	0.000.000				105.000,00
4.4.00.00	INVESTIMENTOS	0.000.000			105.000,00	
4.4.90.00	APLICAÇÕES DIRETAS	0.000.000		105.000,00		
4.4.90.52	EQUIPAMENTOS E MATERIAL PERMANENTE	1.50.01	80.000,00			
4.4.90.52	EQUIPAMENTOS E MATERIAL PERMANENTE	1.81.81	25.000,00			
<b>TOTAL</b>						<b>463.426,00</b>





# PREFEITURA MUNICIPAL DE GAMELEIRA

Rua José Barrada, Centro - CNPJ:11343902/0001-47

Orçamento Programa - Exercício de 2022

## NATUREZA DA DESPESA POR ORGÃO E UNIDADE

Anexo 02

Página 13



Documento Assinado Digitalmente por LEANDRO RIBEIRO GOMES DE LIMA  
Acesse em: <https://eic-eleite.rr.gov.br/validador/seam/Codigo-do-documento:4d6a0522-043e-4642-8e88-9300090486693>

PODER		03 FUNDOS					
ORGÃO		01 FUNDO MUNICIPAL DE SAÚDE DA GAMELEIRA					
UNIDADE		00 FUNDO MUNICIPAL DE SAÚDE					
Código	Especificação	F.R.	Elemento	Modalidade	Grupo	Categoria Econômica	
3.0.00.00	DESPESAS CORRENTES	0.000.000				14.905.470,00	
3.1.00.00	PESSOAL E ENCARGOS SOCIAIS	0.000.000			6.721.000,00		
3.1.71.00	TRANSFERÊNCIA A CONSÓRCIOS PÚBLICOS	0.000.000		5.000,00			
3.1.71.70	RATEIO PELA PARTICIPAÇÃO EM CONSÓRCIO PÚBLICO	1.51.04	5.000,00				
3.1.90.00	APLICAÇÕES DIRETAS	0.000.000		6.716.000,00			
3.1.90.04	CONTRATAÇÃO POR TEMPO DETERMINADO	1.51.04	225.000,00				
3.1.90.04	CONTRATAÇÃO POR TEMPO DETERMINADO	1.53.28	846.000,00				
3.1.90.04	CONTRATAÇÃO POR TEMPO DETERMINADO	1.53.32	189.000,00				
3.1.90.04	CONTRATAÇÃO POR TEMPO DETERMINADO	1.53.35	67.000,00				
3.1.90.04	CONTRATAÇÃO POR TEMPO DETERMINADO	1.53.92	6.000,00				
3.1.90.11	VENCIMENTOS E VANTAGENS FIXAS - PESSOAL CIVIL	1.51.04	3.005.000,00				
3.1.90.11	VENCIMENTOS E VANTAGENS FIXAS - PESSOAL CIVIL	1.53.28	771.000,00				
3.1.90.11	VENCIMENTOS E VANTAGENS FIXAS - PESSOAL CIVIL	1.53.32	401.000,00				
3.1.90.11	VENCIMENTOS E VANTAGENS FIXAS - PESSOAL CIVIL	1.53.35	135.000,00				
3.1.90.13	OBRIGAÇÕES PATRONAIS	1.51.04	662.000,00				
3.1.90.13	OBRIGAÇÕES PATRONAIS	1.53.28	169.000,00				
3.1.90.13	OBRIGAÇÕES PATRONAIS	1.53.32	201.000,00				
3.1.90.13	OBRIGAÇÕES PATRONAIS	1.53.35	31.000,00				
3.1.90.16	OUTRAS DESPESAS VARIÁVEIS - PESSOAL CIVIL	1.51.04	1.000,00				
3.1.90.92	DESPESAS DE EXERCÍCIOS ANTERIORES	1.51.04	1.000,00				
3.1.90.92	DESPESAS DE EXERCÍCIOS ANTERIORES	1.53.28	1.000,00				
3.1.90.94	INDENIZAÇÕES E RESTITUIÇÕES TRABALHISTAS	1.51.04	2.000,00				
3.1.90.94	INDENIZAÇÕES E RESTITUIÇÕES TRABALHISTAS	1.53.28	3.000,00				
3.3.00.00	OUTRAS DESPESAS CORRENTES	0.000.000			8.184.470,00		
3.3.71.00	TRANSFERÊNCIA A CONSÓRCIOS PÚBLICOS	0.000.000		5.000,00			
3.3.71.70	RATEIO PELA PARTICIPAÇÃO EM CONSÓRCIO PÚBLICO	1.51.04	5.000,00				
3.3.72.00	Execução Orçamentária Delegada a Consórcios Públicos	0.000.000		5.000,00			
3.3.72.39	OUTROS SERVIÇOS DE TERCEIROS - PESSOA JURÍDICA	1.51.04	5.000,00				
3.3.90.00	APLICAÇÕES DIRETAS	0.000.000		8.174.470,00			
3.3.90.14	DIÁRIAS - CIVIL	1.51.04	13.470,00				
3.3.90.14	DIÁRIAS - CIVIL	1.53.28	6.000,00				
3.3.90.14	DIÁRIAS - CIVIL	1.53.32	1.000,00				
3.3.90.30	MATERIAL DE CONSUMO	1.51.04	1.277.000,00				
3.3.90.30	MATERIAL DE CONSUMO	1.53.25	195.000,00				
3.3.90.30	MATERIAL DE CONSUMO	1.53.28	45.000,00				
3.3.90.30	MATERIAL DE CONSUMO	1.53.28	518.000,00				
3.3.90.30	MATERIAL DE CONSUMO	1.53.32	185.000,00				
3.3.90.30	MATERIAL DE CONSUMO	1.53.35	2.000,00				
3.3.90.30	MATERIAL DE CONSUMO	1.53.58	5.000,00				
3.3.90.30	MATERIAL DE CONSUMO	1.53.92	113.000,00				
3.3.90.30	MATERIAL DE CONSUMO	1.53.92	20.000,00				
3.3.90.32	MATERIAL, BEM OU SERVIÇO PARA DISTRIBUIÇÃO GRATUITA	1.51.04	16.000,00				
3.3.90.32	MATERIAL, BEM OU SERVIÇO PARA DISTRIBUIÇÃO GRATUITA	1.53.25	3.000,00				
3.3.90.33	PASSAGENS E DESPESAS COM LOCOMOÇÃO	1.51.04	1.000,00				
3.3.90.35	SERVIÇOS DE CONSULTORIA	1.51.04	1.000,00				
3.3.90.36	OUTROS SERVIÇOS DE TERCEIROS - PESSOA FÍSICA	1.51.04	107.000,00				



# PREFEITURA MUNICIPAL DE GAMELEIRA

Rua José Barrada, Centro - CNPJ:11343902/0001-47

Orçamento Programa - Exercício de 2022

## NATUREZA DA DESPESA POR ORGÃO E UNIDADE

Anexo 02

Página 14



Documento Assinado Digitalmente por: LEANDRO RIBEIRO GOMES DE LIMA  
Acesse em: <https://epec.tribuna.br/epp/validaDoc.seam> Código do documento: 4d6a0522-043e-4642-8e88-9300090486693

PODER	03 FUNDOS					
ORGÃO	01 FUNDO MUNICIPAL DE SAÚDE DA GAMELEIRA					
UNIDADE	00 FUNDO MUNICIPAL DE SAÚDE					
Código	Especificação	F.R.	Elemento	Modalidade	Grupo	Categoria Econômica
3.3.90.36	OUTROS SERVIÇOS DE TERCEIROS - PESSOA FÍSICA	1.53.25	1.000,00			
3.3.90.36	OUTROS SERVIÇOS DE TERCEIROS - PESSOA FÍSICA	1.53.28	15.000,00			
3.3.90.36	OUTROS SERVIÇOS DE TERCEIROS - PESSOA FÍSICA	1.53.28	105.000,00			
3.3.90.36	OUTROS SERVIÇOS DE TERCEIROS - PESSOA FÍSICA	1.53.32	50.000,00			
3.3.90.36	OUTROS SERVIÇOS DE TERCEIROS - PESSOA FÍSICA	1.53.35	2.000,00			
3.3.90.36	OUTROS SERVIÇOS DE TERCEIROS - PESSOA FÍSICA	1.53.58	5.000,00			
3.3.90.36	OUTROS SERVIÇOS DE TERCEIROS - PESSOA FÍSICA	1.53.92	1.000,00			
3.3.90.39	OUTROS SERVIÇOS DE TERCEIROS - PESSOA JURÍDICA	1.51.04	3.004.000,00			
3.3.90.39	OUTROS SERVIÇOS DE TERCEIROS - PESSOA JURÍDICA	1.53.25	1.000,00			
3.3.90.39	OUTROS SERVIÇOS DE TERCEIROS - PESSOA JURÍDICA	1.53.28	20.000,00			
3.3.90.39	OUTROS SERVIÇOS DE TERCEIROS - PESSOA JURÍDICA	1.53.28	1.812.000,00			
3.3.90.39	OUTROS SERVIÇOS DE TERCEIROS - PESSOA JURÍDICA	1.53.32	436.000,00			
3.3.90.39	OUTROS SERVIÇOS DE TERCEIROS - PESSOA JURÍDICA	1.53.35	63.000,00			
3.3.90.39	OUTROS SERVIÇOS DE TERCEIROS - PESSOA JURÍDICA	1.53.58	5.000,00			
3.3.90.39	OUTROS SERVIÇOS DE TERCEIROS - PESSOA JURÍDICA	1.53.92	70.000,00			
3.3.90.39	OUTROS SERVIÇOS DE TERCEIROS - PESSOA JURÍDICA	1.53.92	30.000,00			
3.3.90.47	OBRIGAÇÕES TRIBUTÁRIAS E CONTRIBUTIVAS	1.51.04	5.000,00			
3.3.90.47	OBRIGAÇÕES TRIBUTÁRIAS E CONTRIBUTIVAS	1.53.28	1.000,00			
3.3.90.48	OUTROS AUXÍLIOS FINANCEIROS A PESSOA FÍSICA	1.51.04	30.000,00			
3.3.90.92	DESPESAS DE EXERCÍCIOS ANTERIORES	1.51.04	2.000,00			
3.3.90.92	DESPESAS DE EXERCÍCIOS ANTERIORES	1.53.28	1.000,00			
3.3.90.92	DESPESAS DE EXERCÍCIOS ANTERIORES	1.53.32	1.000,00			
3.3.90.93	INDENIZAÇÕES E RESTITUIÇÕES	1.51.04	3.000,00			
3.3.90.93	INDENIZAÇÕES E RESTITUIÇÕES	1.53.28	2.000,00			
3.3.90.93	INDENIZAÇÕES E RESTITUIÇÕES	1.53.32	1.000,00			
4.0.00.00	DESPESAS DE CAPITAL	0.000.000				608.000,00
4.4.00.00	INVESTIMENTOS	0.000.000			608.000,00	
4.4.90.00	APLICAÇÕES DIRETAS	0.000.000		608.000,00		
4.4.90.30	MATERIAL DE CONSUMO	1.51.04	10.000,00			
4.4.90.36	OUTROS SERVIÇOS DE TERCEIROS - PESSOA FÍSICA	1.51.04	5.000,00			
4.4.90.39	OUTROS SERVIÇOS DE TERCEIROS - PESSOA JURÍDICA	1.51.04	10.000,00			
4.4.90.51	OBRAS E INSTALAÇÕES	1.51.04	90.000,00			
4.4.90.51	OBRAS E INSTALAÇÕES	1.53.28	50.000,00			
4.4.90.51	OBRAS E INSTALAÇÕES	1.53.32	25.000,00			
4.4.90.51	OBRAS E INSTALAÇÕES	1.81.80	100.000,00			
4.4.90.52	EQUIPAMENTOS E MATERIAL PERMANENTE	1.51.04	108.000,00			
4.4.90.52	EQUIPAMENTOS E MATERIAL PERMANENTE	1.53.28	100.000,00			
4.4.90.52	EQUIPAMENTOS E MATERIAL PERMANENTE	1.53.32	75.000,00			
4.4.90.52	EQUIPAMENTOS E MATERIAL PERMANENTE	1.53.35	20.000,00			
4.4.90.52	EQUIPAMENTOS E MATERIAL PERMANENTE	1.53.92	10.000,00			
4.4.90.61	AQUISIÇÃO DE IMÓVEIS	1.51.04	5.000,00			
9.0.00.00	RESERVA DE CONTINGÊNCIA	0.000.000				5.000,00
9.9.00.00	RESERVA DE CONTINGÊNCIA	0.000.000			5.000,00	
9.9.99.00	A DEFINIR	0.000.000		5.000,00		
9.9.99.99	A CLASSIFICAR	1.51.04	5.000,00			





# PREFEITURA MUNICIPAL DE GAMELEIRA

Rua José Barrada, Centro - CNPJ:11343902/0001-47

Orçamento Programa - Exercício de 2022

## NATUREZA DA DESPESA POR ORGÃO E UNIDADE

Anexo 02

Página 15



Documento Assinado Digitalmente por: D. ANDRÉ RIBEIRO GOMES DE LIMA  
Acesse em: <https://epec.de.gov.br/epd/validador.seam> Código do documento: 4d6a0522-043e-4642-8e88-930090486693

PODER	03 FUNDOS						
ORGÃO	01 FUNDO MUNICIPAL DE SAÚDE DA GAMELEIRA						
UNIDADE	00 FUNDO MUNICIPAL DE SAÚDE						
Código	Especificação	F.R.	Elemento	Modalidade	Grupo	Categoria Econômica	
TOTAL							15.518.470,00



# PREFEITURA MUNICIPAL DE GAMELEIRA

Rua José Barrada, Centro - CNPJ:11343902/0001-47

Orçamento Programa - Exercício de 2022

## NATUREZA DA DESPESA POR ORGÃO E UNIDADE

Anexo 02

Página 16



Documento Assinado Digitalmente por LEANDRO RIBEIRO GOMES DE LIMA  
Acesse em: [https://epec.fpf.gov.br/validarDoc.seam?Codigo\\_documento:4d6a0522-043e-4642-8e88-9300090486693](https://epec.fpf.gov.br/validarDoc.seam?Codigo_documento:4d6a0522-043e-4642-8e88-9300090486693)

PODER		03 FUNDOS					
ORGÃO		02 FUNDO MUNICIPAL DE ASSISTÊNCIA SOCIAL DA GAMELEIRA					
UNIDADE		00 FUNDO MUNICIPAL DE ASSISTÊNCIA SOCIAL					
Código	Especificação	F.R.	Elemento	Modalidade	Grupo	Categoria Econômica	
3.0.00.00	DESPESAS CORRENTES	0.000.000				2.443.000	00
3.1.00.00	PESSOAL E ENCARGOS SOCIAIS	0.000.000			1.418.000,00		
3.1.90.00	APLICAÇÕES DIRETAS	0.000.000		1.418.000,00			
3.1.90.04	CONTRATAÇÃO POR TEMPO DETERMINADO	1.50.01	311.000,00				
3.1.90.04	CONTRATAÇÃO POR TEMPO DETERMINADO	1.53.41	48.000,00				
3.1.90.04	CONTRATAÇÃO POR TEMPO DETERMINADO	1.53.44	18.000,00				
3.1.90.04	CONTRATAÇÃO POR TEMPO DETERMINADO	1.53.45	21.000,00				
3.1.90.04	CONTRATAÇÃO POR TEMPO DETERMINADO	1.53.46	50.000,00				
3.1.90.04	CONTRATAÇÃO POR TEMPO DETERMINADO	1.53.48	138.000,00				
3.1.90.11	VENCIMENTOS E VANTAGENS FIXAS - PESSOAL CIVIL	1.50.01	667.000,00				
3.1.90.11	VENCIMENTOS E VANTAGENS FIXAS - PESSOAL CIVIL	1.53.41	1.000,00				
3.1.90.11	VENCIMENTOS E VANTAGENS FIXAS - PESSOAL CIVIL	1.53.44	2.000,00				
3.1.90.11	VENCIMENTOS E VANTAGENS FIXAS - PESSOAL CIVIL	1.53.45	1.000,00				
3.1.90.11	VENCIMENTOS E VANTAGENS FIXAS - PESSOAL CIVIL	1.53.46	1.000,00				
3.1.90.11	VENCIMENTOS E VANTAGENS FIXAS - PESSOAL CIVIL	1.53.48	1.000,00				
3.1.90.13	OBRIGAÇÕES PATRONAIS	1.50.01	152.000,00				
3.1.90.13	OBRIGAÇÕES PATRONAIS	1.53.41	1.000,00				
3.1.90.13	OBRIGAÇÕES PATRONAIS	1.53.44	1.000,00				
3.1.90.13	OBRIGAÇÕES PATRONAIS	1.53.45	1.000,00				
3.1.90.13	OBRIGAÇÕES PATRONAIS	1.53.46	1.000,00				
3.1.90.13	OBRIGAÇÕES PATRONAIS	1.53.48	1.000,00				
3.1.90.92	DESPESAS DE EXERCÍCIOS ANTERIORES	1.50.01	1.000,00				
3.1.90.94	INDENIZAÇÕES E RESTITUIÇÕES TRABALHISTAS	1.50.01	1.000,00				
3.3.00.00	OUTRAS DESPESAS CORRENTES	0.000.000			1.025.000,00		
3.3.50.00	TRANSFERÊNCIAS A INSTITUIÇÕES PRIVADAS SEM FINS LUCRATIVOS	0.000.000		30.000,00			
3.3.50.43	SUBVENÇÕES SOCIAIS	1.50.01	30.000,00				
3.3.90.00	APLICAÇÕES DIRETAS	0.000.000		995.000,00			
3.3.90.08	OUTROS BENEFÍCIOS ASSISTENCIAIS DO SERVIDOR E DO MILITAR	1.50.01	1.000,00				
3.3.90.14	DIÁRIAS - CIVIL	1.50.01	16.000,00				
3.3.90.14	DIÁRIAS - CIVIL	1.53.41	1.000,00				
3.3.90.14	DIÁRIAS - CIVIL	1.53.44	1.000,00				
3.3.90.14	DIÁRIAS - CIVIL	1.53.45	1.000,00				
3.3.90.14	DIÁRIAS - CIVIL	1.53.46	1.000,00				
3.3.90.14	DIÁRIAS - CIVIL	1.53.47	1.000,00				
3.3.90.14	DIÁRIAS - CIVIL	1.53.48	1.000,00				
3.3.90.30	MATERIAL DE CONSUMO	1.22.92	5.000,00				
3.3.90.30	MATERIAL DE CONSUMO	1.50.01	88.000,00				
3.3.90.30	MATERIAL DE CONSUMO	1.53.41	5.000,00				
3.3.90.30	MATERIAL DE CONSUMO	1.53.42	1.000,00				
3.3.90.30	MATERIAL DE CONSUMO	1.53.44	5.000,00				
3.3.90.30	MATERIAL DE CONSUMO	1.53.45	5.000,00				
3.3.90.30	MATERIAL DE CONSUMO	1.53.46	5.000,00				
3.3.90.30	MATERIAL DE CONSUMO	1.53.47	2.000,00				
3.3.90.30	MATERIAL DE CONSUMO	1.53.48	15.000,00				
3.3.90.30	MATERIAL DE CONSUMO	1.53.68	2.000,00				
3.3.90.30	MATERIAL DE CONSUMO	1.53.76	5.000,00				



# PREFEITURA MUNICIPAL DE GAMELEIRA

Rua José Barrada, Centro - CNPJ:11343902/0001-47

Orçamento Programa - Exercício de 2022

## NATUREZA DA DESPESA POR ORGÃO E UNIDADE

Anexo 02

Página 17



Documento Assinado Digitalmente por: LEANDRO RIBEIRO GOMES DE LIMA  
Acesse em: <https://eccc.cnpj.br/epp/validaDoc.seam> Código do documento: 4d6a0522-043e-4642-8e88-9300090486693

PODER		03 FUNDOS							
ORGÃO		02 FUNDO MUNICIPAL DE ASSISTÊNCIA SOCIAL DA GAMELEIRA							
UNIDADE		00 FUNDO MUNICIPAL DE ASSISTÊNCIA SOCIAL							
Código	Especificação	F.R.	Elemento	Modalidade	Grupo	Categoria Econômica			
3.3.90.30	MATERIAL DE CONSUMO	1.81.80	10.000,00						
3.3.90.31	PREMIAÇÕES CULTURAIS, ARTÍSTICAS, CIENTÍFICAS, DESPORTIVAS E	1.50.01	1.000,00						
3.3.90.32	MATERIAL, BEM OU SERVIÇO PARA DISTRIBUIÇÃO GRATUITA	1.50.01	501.000,00						
3.3.90.32	MATERIAL, BEM OU SERVIÇO PARA DISTRIBUIÇÃO GRATUITA	1.53.68	16.000,00						
3.3.90.32	MATERIAL, BEM OU SERVIÇO PARA DISTRIBUIÇÃO GRATUITA	1.81.81	5.000,00						
3.3.90.33	PASSAGENS E DESPESAS COM LOCOMOÇÃO	1.50.01	1.000,00						
3.3.90.35	SERVIÇOS DE CONSULTORIA	1.50.01	1.000,00						
3.3.90.36	OUTROS SERVIÇOS DE TERCEIROS - PESSOA FÍSICA	1.22.92	5.000,00						
3.3.90.36	OUTROS SERVIÇOS DE TERCEIROS - PESSOA FÍSICA	1.50.01	47.000,00						
3.3.90.36	OUTROS SERVIÇOS DE TERCEIROS - PESSOA FÍSICA	1.53.41	5.000,00						
3.3.90.36	OUTROS SERVIÇOS DE TERCEIROS - PESSOA FÍSICA	1.53.42	500,00						
3.3.90.36	OUTROS SERVIÇOS DE TERCEIROS - PESSOA FÍSICA	1.53.44	5.000,00						
3.3.90.36	OUTROS SERVIÇOS DE TERCEIROS - PESSOA FÍSICA	1.53.45	1.000,00						
3.3.90.36	OUTROS SERVIÇOS DE TERCEIROS - PESSOA FÍSICA	1.53.46	5.000,00						
3.3.90.36	OUTROS SERVIÇOS DE TERCEIROS - PESSOA FÍSICA	1.53.47	1.000,00						
3.3.90.36	OUTROS SERVIÇOS DE TERCEIROS - PESSOA FÍSICA	1.53.48	2.000,00						
3.3.90.36	OUTROS SERVIÇOS DE TERCEIROS - PESSOA FÍSICA	1.53.68	1.000,00						
3.3.90.36	OUTROS SERVIÇOS DE TERCEIROS - PESSOA FÍSICA	1.53.76	5.000,00						
3.3.90.39	OUTROS SERVIÇOS DE TERCEIROS - PESSOA JURÍDICA	1.22.92	2.000,00						
3.3.90.39	OUTROS SERVIÇOS DE TERCEIROS - PESSOA JURÍDICA	1.50.01	179.000,00						
3.3.90.39	OUTROS SERVIÇOS DE TERCEIROS - PESSOA JURÍDICA	1.53.41	5.000,00						
3.3.90.39	OUTROS SERVIÇOS DE TERCEIROS - PESSOA JURÍDICA	1.53.42	500,00						
3.3.90.39	OUTROS SERVIÇOS DE TERCEIROS - PESSOA JURÍDICA	1.53.44	5.000,00						
3.3.90.39	OUTROS SERVIÇOS DE TERCEIROS - PESSOA JURÍDICA	1.53.45	5.000,00						
3.3.90.39	OUTROS SERVIÇOS DE TERCEIROS - PESSOA JURÍDICA	1.53.46	5.000,00						
3.3.90.39	OUTROS SERVIÇOS DE TERCEIROS - PESSOA JURÍDICA	1.53.47	1.000,00						
3.3.90.39	OUTROS SERVIÇOS DE TERCEIROS - PESSOA JURÍDICA	1.53.48	10.000,00						
3.3.90.39	OUTROS SERVIÇOS DE TERCEIROS - PESSOA JURÍDICA	1.53.68	1.000,00						
3.3.90.39	OUTROS SERVIÇOS DE TERCEIROS - PESSOA JURÍDICA	1.53.76	5.000,00						
3.3.90.47	OBRIGAÇÕES TRIBUTÁRIAS E CONTRIBUTIVAS	1.50.01	1.000,00						
3.3.90.92	DESPESAS DE EXERCÍCIOS ANTERIORES	1.50.01	1.000,00						
3.3.90.93	INDENIZAÇÕES E RESTITUIÇÕES	1.50.01	1.000,00						
4.0.00.00	DESPESAS DE CAPITAL	0.000.000							152.000,00
4.4.00.00	INVESTIMENTOS	0.000.000							
4.4.90.00	APLICAÇÕES DIRETAS	0.000.000			152.000,00				
4.4.90.30	MATERIAL DE CONSUMO	1.50.01	5.000,00						
4.4.90.36	OUTROS SERVIÇOS DE TERCEIROS - PESSOA FÍSICA	1.50.01	5.000,00						
4.4.90.39	OUTROS SERVIÇOS DE TERCEIROS - PESSOA JURÍDICA	1.50.01	5.000,00						
4.4.90.51	OBRAS E INSTALAÇÕES	1.50.01	27.000,00						
4.4.90.51	OBRAS E INSTALAÇÕES	1.53.41	2.000,00						
4.4.90.51	OBRAS E INSTALAÇÕES	1.53.44	1.000,00						
4.4.90.51	OBRAS E INSTALAÇÕES	1.53.45	5.000,00						
4.4.90.51	OBRAS E INSTALAÇÕES	1.53.46	1.000,00						
4.4.90.51	OBRAS E INSTALAÇÕES	1.53.48	5.000,00						
4.4.90.51	OBRAS E INSTALAÇÕES	1.81.80	5.000,00						
4.4.90.52	EQUIPAMENTOS E MATERIAL PERMANENTE	1.22.92	3.000,00						



# PREFEITURA MUNICIPAL DE GAMELEIRA

Rua José Barrada, Centro - CNPJ:11343902/0001-47

Orçamento Programa - Exercício de 2022

## NATUREZA DA DESPESA POR ORGÃO E UNIDADE

Anexo 02

Página 18



Documento Assinado Digitalmente por: LEANDRO RIBEIRO GOMES DE LIMA  
Acesse em: <https://epec.rsp.gov.br/epp/validaDoc.seam> Código do Documento: 4d80522-043e-4642-8e88-930090486693

Código	Especificação	F.R.	Elemento	Modalidade	Grupo	Categoria Econômica
PODER	03 FUNDOS					
ORGÃO	02 FUNDO MUNICIPAL DE ASSISTÊNCIA SOCIAL DA GAMELEIRA					
UNIDADE	00 FUNDO MUNICIPAL DE ASSISTÊNCIA SOCIAL					
4.4.90.52	EQUIPAMENTOS E MATERIAL PERMANENTE	1.50.01	48.000,00			
4.4.90.52	EQUIPAMENTOS E MATERIAL PERMANENTE	1.53.41	12.000,00			
4.4.90.52	EQUIPAMENTOS E MATERIAL PERMANENTE	1.53.44	2.000,00			
4.4.90.52	EQUIPAMENTOS E MATERIAL PERMANENTE	1.53.45	10.000,00			
4.4.90.52	EQUIPAMENTOS E MATERIAL PERMANENTE	1.53.46	1.000,00			
4.4.90.52	EQUIPAMENTOS E MATERIAL PERMANENTE	1.53.48	5.000,00			
4.4.90.52	EQUIPAMENTOS E MATERIAL PERMANENTE	1.81.80	5.000,00			
4.4.90.61	AQUISIÇÃO DE IMÓVEIS	1.50.01	5.000,00			
9.0.00.00	RESERVA DE CONTINGÊNCIA	0.000.000				5.000,00
9.9.00.00	RESERVA DE CONTINGÊNCIA	0.000.000			5.000,00	
9.9.99.00	A DEFINIR	0.000.000		5.000,00		
9.9.99.99	A CLASSIFICAR	1.50.01	5.000,00			
<b>TOTAL</b>						<b>2.600.000,00</b>





# PREFEITURA MUNICIPAL DE GAMELEIRA

Rua José Barrada, Centro - CNPJ:11343902/0001-47

Orçamento Programa - Exercício de 2022

## NATUREZA DA DESPESA POR ORGÃO E UNIDADE

Anexo 02

Página 20



Documento Assinado Digitalmente por LEANDRO RIBEIRO GOMES DE LIMA  
Acesse em: [https://epec.de.br/validador/validadorDoc.seam?codigo\\_documento=4d6a9b22-043e-4642-8e88-930090486693](https://epec.de.br/validador/validadorDoc.seam?codigo_documento=4d6a9b22-043e-4642-8e88-930090486693)

Código	Especificação	F.R.	Elemento	Modalidade	Grupo	Categoria Econômica
PODER	03 FUNDOS					
ORGÃO	04 FUNDO DA CRIANÇA E DO ADOLESCENTE					
UNIDADE	00 FUNDO MUNICIPAL DOS DIREITOS DA CRIANÇA E ADOLESCENTE					
3.0.00.00	DESPESAS CORRENTES	0.000.000				8.000,00
3.1.00.00	PESSOAL E ENCARGOS SOCIAIS	0.000.000			3.000,00	
3.1.90.00	APLICAÇÕES DIRETAS	0.000.000		3.000,00		
3.1.90.04	CONTRATAÇÃO POR TEMPO DETERMINADO	1.50.01	1.000,00			
3.1.90.11	VENCIMENTOS E VANTAGENS FIXAS - PESSOAL CIVIL	1.50.01	1.000,00			
3.1.90.13	OBRIGAÇÕES PATRONAIS	1.50.01	1.000,00			
3.3.00.00	OUTRAS DESPESAS CORRENTES	0.000.000			5.000,00	
3.3.90.00	APLICAÇÕES DIRETAS	0.000.000		5.000,00		
3.3.90.08	OUTROS BENEFÍCIOS ASSISTENCIAIS DO SERVIDOR E DO MILITAR	1.50.01	1.000,00			
3.3.90.14	DIÁRIAS - CIVIL	1.50.01	1.000,00			
3.3.90.30	MATERIAL DE CONSUMO	1.50.01	1.000,00			
3.3.90.36	OUTROS SERVIÇOS DE TERCEIROS - PESSOA FÍSICA	1.50.01	1.000,00			
3.3.90.39	OUTROS SERVIÇOS DE TERCEIROS - PESSOA JURÍDICA	1.50.01	1.000,00			
4.0.00.00	DESPESAS DE CAPITAL	0.000.000				1.000,00
4.4.00.00	INVESTIMENTOS	0.000.000			1.000,00	
4.4.90.00	APLICAÇÕES DIRETAS	0.000.000		1.000,00		
4.4.90.52	EQUIPAMENTOS E MATERIAL PERMANENTE	1.50.01	1.000,00			
<b>TOTAL</b>						<b>9.000,00</b>



# PREFEITURA MUNICIPAL DE GAMELEIRA

Rua José Barrada, Centro - CNPJ:11343902/0001-47

Orçamento Programa - Exercício de 2022

## NATUREZA DA DESPESA POR ORGÃO E UNIDADE

Anexo 02

Página 21



Documento Assinado Digitalmente por LEANDRO RIBEIRO GOMES DE LIMA  
Acesse em: [https://epec.de.br/validador/validadorDoc.seam?codigo\\_documento=496a0522-043e-4642-8e88-930090486693](https://epec.de.br/validador/validadorDoc.seam?codigo_documento=496a0522-043e-4642-8e88-930090486693)

Código	Especificação	F.R.	Elemento	Modalidade	Grupo	Categoria Econômica
PODER	03 FUNDOS					
ORGÃO	05 FUNDO MUNICIPAL DE ASSISTÊNCIA AO IDOSO					
UNIDADE	00 FUNDO MUNICIPAL DE ASSISTÊNCIA AO IDOSO					
3.0.00.00	DESPESAS CORRENTES	0.000.000				7.000,00
3.1.00.00	PESSOAL E ENCARGOS SOCIAIS	0.000.000			3.000,00	
3.1.90.00	APLICAÇÕES DIRETAS	0.000.000		3.000,00		
3.1.90.04	CONTRATAÇÃO POR TEMPO DETERMINADO	1.50.01	1.000,00			
3.1.90.11	VENCIMENTOS E VANTAGENS FIXAS - PESSOAL CIVIL	1.50.01	1.000,00			
3.1.90.13	OBRIGAÇÕES PATRONAIS	1.50.01	1.000,00			
3.3.00.00	OUTRAS DESPESAS CORRENTES	0.000.000			4.000,00	
3.3.90.00	APLICAÇÕES DIRETAS	0.000.000		4.000,00		
3.3.90.14	DIÁRIAS - CIVIL	1.50.01	1.000,00			
3.3.90.30	MATERIAL DE CONSUMO	1.50.01	1.000,00			
3.3.90.36	OUTROS SERVIÇOS DE TERCEIROS - PESSOA FÍSICA	1.50.01	1.000,00			
3.3.90.39	OUTROS SERVIÇOS DE TERCEIROS - PESSOA JURÍDICA	1.50.01	1.000,00			
4.0.00.00	DESPESAS DE CAPITAL	0.000.000				2.000,00
4.4.00.00	INVESTIMENTOS	0.000.000			2.000,00	
4.4.90.00	APLICAÇÕES DIRETAS	0.000.000		2.000,00		
4.4.90.51	OBRAS E INSTALAÇÕES	1.50.01	1.000,00			
4.4.90.52	EQUIPAMENTOS E MATERIAL PERMANENTE	1.50.01	1.000,00			
<b>TOTAL</b>						<b>9.000,00</b>



# PREFEITURA MUNICIPAL DE GAMELEIRA

Rua José Barrada, Centro - CNPJ:11343902/0001-47

Orçamento Programa - Exercício de 2022

## NATUREZA DA DESPESA POR ORGÃO E UNIDADE

Anexo 02

Página 22



Documento Assinado Digitalmente por LEANDRO RIBEIRO GOMES DE LIMA  
Acesse em: <https://epec.de.gov.br/validador/seam/CodigoDoc/documento:4d6a0522-043e-4642-8e88-930090486693>

Código	Especificação	F.R.	Elemento	Modalidade	Grupo	Categoria Econômica
PODER	04 CONSÓRCIOS					
ORGÃO	01 CONSÓRCIO INTERMUNICIPAL PORTAL DA MATA SUL					
UNIDADE	00 CONSÓRCIO INTERMUNICIPAL PORTAL DA MATA SUL					
3.0.00.00	DESPESAS CORRENTES	0.000.000				240.000,00
3.1.00.00	PESSOAL E ENCARGOS SOCIAIS	0.000.000			119.367,80	
3.1.90.00	APLICAÇÕES DIRETAS	0.000.000		119.367,80		
3.1.90.00	A DEFINIR	1.50.89	119.367,80			
3.3.00.00	OUTRAS DESPESAS CORRENTES	0.000.000			120.632,20	
3.3.90.00	APLICAÇÕES DIRETAS	0.000.000		120.632,20		
3.3.90.00	A DEFINIR	1.50.89	120.632,20			
<b>TOTAL</b>						<b>240.000,00</b>



**PREFEITURA MUNICIPAL DE GAMELEIRA**

Rua José Barrada, Centro - CNPJ:11343902/0001-47

Orçamento Programa - Exercício de 2022

**NATUREZA DA DESPESA POR ORGÃO E UNIDADE**

Anexo 02

Página 23

Documento Assinado Digitalmente por LEANDRO RIBEIRO GOMES DE LIMA  
Acesse em: <https://epec.cpe.br/validador/validador.seam> Código do documento: 4d6a0522-043e-4642-8e88-930090486693

Código	Especificação	F.R.	Elemento	Modalidade	Grupo	Categoria Econômica
PODER	05 AUTARQUIA					
ORGÃO	01 SAAEG - SERVIÇOS AUTÔNOMO DE ÁGUA E ESGOTO DA GAMELEIRA					
UNIDADE	00 SAAEG - SERVIÇOS AUTÔNOMO DE ÁGUA E ESGOTO DA GAMELEIRA					
3.0.00.00	DESPESAS CORRENTES	0.000.000				1.737.000,00
3.1.00.00	PESSOAL E ENCARGOS SOCIAIS	0.000.000			1.093.000,00	
3.1.90.00	APLICAÇÕES DIRETAS	0.000.000		1.093.000,00		
3.1.90.04	CONTRATAÇÃO POR TEMPO DETERMINADO	1.50.01	390.000,00			
3.1.90.11	VENCIMENTOS E VANTAGENS FIXAS - PESSOAL CIVIL	1.50.01	550.000,00			
3.1.90.13	OBRIGAÇÕES PATRONAIS	1.50.01	150.000,00			
3.1.90.16	OUTRAS DESPESAS VARIÁVEIS - PESSOAL CIVIL	1.50.01	1.000,00			
3.1.90.91	SENTENÇAS JUDICIAIS	1.50.01	1.000,00			
3.1.90.94	INDENIZAÇÕES E RESTITUIÇÕES TRABALHISTAS	1.50.01	1.000,00			
3.3.00.00	OUTRAS DESPESAS CORRENTES	0.000.000			644.000,00	
3.3.90.00	APLICAÇÕES DIRETAS	0.000.000		644.000,00		
3.3.90.14	DIÁRIAS - CIVIL	1.50.01	5.000,00			
3.3.90.30	MATERIAL DE CONSUMO	1.50.01	250.000,00			
3.3.90.35	SERVIÇOS DE CONSULTORIA	1.50.01	1.000,00			
3.3.90.36	OUTROS SERVIÇOS DE TERCEIROS - PESSOA FÍSICA	1.50.01	15.000,00			
3.3.90.39	OUTROS SERVIÇOS DE TERCEIROS - PESSOA JURÍDICA	1.50.01	370.000,00			
3.3.90.91	SENTENÇAS JUDICIAIS	1.50.01	1.000,00			
3.3.90.92	DESPESAS DE EXERCÍCIOS ANTERIORES	1.50.01	1.000,00			
3.3.90.93	INDENIZAÇÕES E RESTITUIÇÕES	1.50.01	1.000,00			
4.0.00.00	DESPESAS DE CAPITAL	0.000.000				50.000,00
4.4.00.00	INVESTIMENTOS	0.000.000			45.000,00	
4.4.90.00	APLICAÇÕES DIRETAS	0.000.000		45.000,00		
4.4.90.51	OBRAS E INSTALAÇÕES	1.50.01	20.000,00			
4.4.90.52	EQUIPAMENTOS E MATERIAL PERMANENTE	1.50.01	25.000,00			
4.6.00.00	AMORTIZAÇÃO DA DÍVIDA	0.000.000			5.000,00	
4.6.90.00	APLICAÇÕES DIRETAS	0.000.000		5.000,00		
4.6.90.71	PRINCIPAL DA DÍVIDA CONTRATUAL RESGATADA	1.50.01	5.000,00			
9.0.00.00	RESERVA DE CONTINGÊNCIA	0.000.000				3.000,00
9.9.00.00	RESERVA DE CONTINGÊNCIA	0.000.000			3.000,00	
9.9.99.00	A DEFINIR	0.000.000		3.000,00		
9.9.99.99	A CLASSIFICAR	1.50.01	3.000,00			
<b>TOTAL</b>						<b>1.790.000,00</b>



**PREFEITURA MUNICIPAL DE GAMELEIRA**

Rua José Barrada, Centro - CNPJ:11343902/0001-47

Orçamento Programa - Exercício de 2022

**NATUREZA DA DESPESA POR ORGÃO E UNIDADE**

Anexo 02

Página 24



Documento Assinado Digitalmente por: LEANDRO RIBEIRO GOMES DE LIMA  
Acesse em: <http://cfe.tce.pe.gov.br/epp/validaDoc.seam> Código do documento: 4d6a0522-043e-4642-8e88-930090486693

TOTAL GERAL

67.808.000,00



# PREFEITURA MUNICIPAL DE GAMELEIRA

Rua José Barrada, Centro - CNPJ:11343902/0001-47

Orçamento Programa - Exercício de 2022

Anexo 06

Página 1

## PROGRAMA DE TRABALHO

(Inc.II, § 2º, Art.2º)



Documento Assinado Digitalmente por: CARLOS EDUARDO DE LIMA  
Acesse em: [https://eccc.tce.pa.gov.br/ppa/exibicao\\_documento](https://eccc.tce.pa.gov.br/ppa/exibicao_documento): 4d6a0522-043e-4642-8e88-930090486693

Código	Especificação	Operação Especial	Projetos	Atividades	T
01	Legislativa		150.000,00	3.337.000,00	3.487.000,00
01	031 Ação Legislativa		150.000,00	3.337.000,00	3.487.000,00
01	031 0001 AÇÃO LEGISLATIVA		150.000,00	3.337.000,00	3.487.000,00
01.031.0001.1001.0000	Ampliação e Restauração do Prédio da Câmara		120.000,00		120.000,00
01.031.0001.1335.0000	Aquisição de Equipamentos e Material Permanente		30.000,00		30.000,00
01.031.0001.2001.0000	Manutenção das Atividades Legislativas			1.427.600,00	1.427.600,00
01.031.0001.2002.0000	Manutenção das Atividades Administrativas			1.689.400,00	1.689.400,00
01.031.0001.2003.0000	Manutenção da Verba de Gabinete			220.000,00	220.000,00
<b>TOTAL</b>		0,00	150.000,00	3.337.000,00	3.487.000,00



**PREFEITURA MUNICIPAL DE GAMELEIRA**

Rua José Barrada, Centro - CNPJ:11343902/0001-47

Orçamento Programa - Exercício de 2022

Anexo 06

Página 3

**PROGRAMA DE TRABALHO**

(Inc.II, § 2º, Art.2º)

**02 PODER EXECUTIVO****02 SECRETARIA MUNICIPAL DE ADMINISTRAÇÃO E RECURSOS HUMANOS**

Código	Especificação	Operação Especial	Projetos	Atividades	T
04	Administração		85.000,00	1.796.000,00	1.881.000,00
04	122 Administração Geral		85.000,00	1.796.000,00	1.881.000,00
04	122 0401 GESTÃO ADMINISTRATIVA DO MUNICÍPIO			969.000,00	969.000,00
04.122.0401.2025.0000	Gestão Administrativa de Pessoal da Secretaria de Administração			522.000,00	522.000,00
04.122.0401.2026.0000	Manutenção das Atividades Gerais da Secretaria de Administração			432.000,00	432.000,00
04.122.0401.2027.0000	Capacitação. Treinamento e Qualificação dos Servidores			15.000,00	15.000,00
04	122 0402 REEQUIPAMENTO E APERFEIÇOAMENTO DO MUNICÍPIO		80.000,00		80.000,00
04.122.0402.1009.0000	Aquisição de Móveis, Máquinas e Equipamentos para a Secretaria de Administração		40.000,00		40.000,00
04.122.0402.1010.0000	Aquisição de Veículos para as secretarias.		40.000,00		40.000,00
04	122 0403 APOIO À INSTITUIÇÕES SEM FINS LUCRATIVOS		5.000,00	20.000,00	25.000,00
04.122.0403.1011.0000	Amparo e Colaboração as Instituições sem Fins Lucrativos		5.000,00		5.000,00
04.122.0403.2028.0000	Cooperação e Apoio as Instituições sem Fins Lucrativos			20.000,00	20.000,00
04	122 0404 CONSÓRCIO COM MUNICÍPIOS E OUTROS ENTES FEDERADOS			240.000,00	240.000,00
04.122.0404.2029.0000	Rateio para Participação em Consórcio Público			240.000,00	240.000,00
04	122 0901 BENEFÍCIOS, PROVENTOS E AUXÍLIOS			567.000,00	567.000,00
04.122.0901.2177.0000	Benefícios dos Pensionistas e Inativos			567.000,00	567.000,00
<b>TOTAL</b>		<b>0,00</b>	<b>85.000,00</b>	<b>1.796.000,00</b>	<b>1.881.000,00</b>

Documento Assinado Digitalmente por: CARLOS EDUARDO DE SOUZA GOMES DE LIMA  
Acesse em: <https://epec.te.pb.gov.br/ppc/DocAssin>  
Assinado em: 2022/04/30 14:58:59  
Assinatura: 9004486693

**PREFEITURA MUNICIPAL DE GAMELEIRA**

Rua José Barrada, Centro - CNPJ:11343902/0001-47

Orçamento Programa - Exercício de 2022

Anexo 06

Página 4



Documento Assinado Digitalmente por: CARLOS ALBERTO DE SA SILVA, CPF: 031.010.888-90, em 22/11/2022 às 13:54:52. Assinatura: 961052183418693

**PROGRAMA DE TRABALHO**

(Inc.II, § 2º, Art.2º)

**02 PODER EXECUTIVO****03 SECRETARIA DA FAZENDA**

Código	Especificação	Operação Especial	Projetos	Atividades	T
04	Administração		15.000,00	1.730.000,00	1.745.000,00
04	122 Administração Geral		15.000,00	1.730.000,00	1.745.000,00
04	122 0401 GESTÃO ADMINISTRATIVA DO MUNICÍPIO			1.730.000,00	1.730.000,00
04.122.0401.2043.0000	Gestão Administrativa da Secretaria de Finanças e Tesouraria			534.000,00	534.000,00
04.122.0401.2044.0000	Manutenção das atividades da Secretaria de Finanças e Tesouraria			850.000,00	850.000,00
04.122.0401.2046.0000	Gestão Administrativa de Pessoal do Departamento de Tributação			44.000,00	44.000,00
04.122.0401.2176.0000	Contribuição para o PASEP			302.000,00	302.000,00
04	122 0402 REEQUIPAMENTO E APERFEIÇOAMENTO DO MUNICÍPIO		15.000,00		15.000,00
04.122.0402.1016.0000	Aquisição de Móveis, Máquinas e Equipamentos para Secretaria de Finanças		15.000,00		15.000,00
28	Encargos Especiais	1.479.000,00			1.479.000,00
28	843 Serviço da Dívida Interna	1.479.000,00			1.479.000,00
28	843 0000 PROGRAMA NULO	1.479.000,00			1.479.000,00
28.843.0000.0001.0000	Amortização da Dívida Junto ao INSS e Outros	1.029.000,00			1.029.000,00
28.843.0000.0002.0000	Precatórios Judiciais	450.000,00			450.000,00
99	Reserva de Contingência	618.000,00			618.000,00
99	999 Reserva de Contingência	618.000,00			618.000,00
99	999 9999 RESERVA DE CONTIGÊNCIA	618.000,00			618.000,00
99.999.9999.9001.0000	Reserva de Contigência	618.000,00			618.000,00
<b>TOTAL</b>		<b>2.097.000,00</b>	<b>15.000,00</b>	<b>1.730.000,00</b>	<b>3.842.000,00</b>



# PREFEITURA MUNICIPAL DE GAMELEIRA

Rua José Barrada, Centro - CNPJ:11343902/0001-47

Orçamento Programa - Exercício de 2022

Anexo 06

Página 5



Documento Assinado Digitalmente por: CARLOS EDUARDO SOARES DE LIMA  
CPF: 032.552.093-00  
Assinatura: 032.552.093-00  
Data: 2022.09.12 10:00:00  
Acesse em: https://ecec.tec.br.gov.br/ppp/assinaturas/assinatura/032.552.093-00

## PROGRAMA DE TRABALHO

(Inc.II, § 2º, Art.2º)

### 02 PODER EXECUTIVO 04 SECRETARIA DE EDUCAÇÃO

Código	Especificação	Operação Especial	Projetos	Atividades	T
12	Educação		970.000,00	22.834.104,00	23.804.104,00
12	122 Administração Geral		95.000,00	512.000,00	607.000,00
12	122 1201 GESTÃO ADMINISTRAÇÃO DA EDUCAÇÃO		90.000,00	512.000,00	602.000,00
12.122.1201.1079.0000	Aquisição de Móveis, Máquinas e Equipamentos Diversos para Educação		20.000,00		20.000,00
12.122.1201.1080.0000	Aquisição de Veículos para a Secretaria de Educação		50.000,00		50.000,00
12.122.1201.1125.0000	Construção, Ampliação e/ou Reforma da Secretaria de Educação		20.000,00		20.000,00
12.122.1201.2146.0000	Gestão Administrativa de Pessoal da Secretaria de Educação			306.000,00	306.000,00
12.122.1201.2147.0000	Manutenção das Atividades da Secretaria de Educação			187.000,00	187.000,00
12.122.1201.2186.0000	Apoio a Participação em Seminários, Palestras, Foruns e Encontros Profissionais da Educação e Formação dos Professores			15.000,00	15.000,00
12.122.1201.2228.0000	Apoio ao Conselho Municipal da Educação			4.000,00	4.000,00
12	122 1501 DESAPROPRIAÇÕES DE IMÓVEIS		5.000,00		5.000,00
12.122.1501.1081.0000	Desapropriações de Imóveis para Educação		5.000,00		5.000,00
12	306 Alimentação e Nutrição			328.000,00	328.000,00
12	306 1204 PROGRAMA NACIONAL DE ALIMENTAÇÃO ESCOLAR - PNAE			328.000,00	328.000,00
12.306.1204.2148.0000	Manutenção das Atividades do Programa Nacional de Alimentação - PNAE			328.000,00	328.000,00
12	361 Ensino Fundamental		304.000,00	14.756.104,00	15.060.104,00
12	361 1201 GESTÃO ADMINISTRAÇÃO DA EDUCAÇÃO		75.000,00	3.277.104,00	3.352.104,00
12.361.1201.1084.0000	Aquisição de Móveis, Máquinas e Equipamentos Diversos do Ensino Fundamental		40.000,00		40.000,00
12.361.1201.1085.0000	Aquisição de Veículos para o Ensino Fundamental		35.000,00		35.000,00
12.361.1201.2156.0000	Manutenção, Conserto e Conservação de Unidades escolares			115.000,00	115.000,00
12.361.1201.2157.0000	Aquisição de Material Didático-Escolares			14.000,00	14.000,00
12.361.1201.2158.0000	Capacitação e Treinamento de Professores			25.104,00	25.104,00
12.361.1201.2187.0000	Gestão Administrativa de Pessoal do Ensino Fundamental			1.494.000,00	1.494.000,00
12.361.1201.2188.0000	Manutenção das Atividades Gerais do Ensino Fundamental			1.629.000,00	1.629.000,00
12	361 1205 EXPANÇÃO DA REDE MUNICIPAL DE ENSINO		133.000,00		133.000,00
12.361.1205.1082.0000	Construção, Ampliação e Reforma de Unidades de Escolares		113.000,00		113.000,00
12.361.1205.1099.0000	Aquisição de Móveis, Máquinas e Equipamentos Diversos para o Ensino Municipal		20.000,00		20.000,00
12	361 1206 PROGRAMA NACIONAL DE APOIO AO TRANSPORTE ESCOLAR - PNATE			340.000,00	340.000,00
12.361.1206.2149.0000	Apoio as Atividades ao Programa Nacion. de Transport. Escolar - Pnate			340.000,00	340.000,00
12	361 1207 PROGRAMA CAMINHO DA ESCOLA		90.000,00	70.000,00	160.000,00
12.361.1207.1083.0000	Aquisição de Transporte Escolar pelo Programa Caminho da Escola		90.000,00		90.000,00
12.361.1207.2150.0000	Implantação e manutenção do Programa Caminho da Escola			70.000,00	70.000,00
12	361 1209 PROGRAMA DINHEIRO DIRETO NA ESCOLA - PDDE			10.000,00	10.000,00
12.361.1209.2151.0000	Implantação e Manutenção do Programa Dinheiro Direto na Escola - PDDE			10.000,00	10.000,00



# PREFEITURA MUNICIPAL DE GAMELEIRA

Rua José Barrada, Centro - CNPJ:11343902/0001-47

Orçamento Programa - Exercício de 2022

Anexo 06

Página 6



Documento Assinado Digitalmente em: 08/05/2022 10:05:20  
Acesse em: <https://ecec.tce.pa.gov.br/epm/validar>

## PROGRAMA DE TRABALHO

(Inc.II, § 2º, Art.2º)

### 02 PODER EXECUTIVO

### 04 SECRETARIA DE EDUCAÇÃO

Código	Especificação	Operação Especial	Projetos	Atividades	T
12 361 1211	FUNDO DE DESENVOLVIMENTO DA EDUCAÇÃO BÁSICA - FUNDEB		6.000,00	11.059.000,00	11.065.000,00
12.361.1211.1084.0000	Aquisição de Móveis, Máquinas e Equipamentos Diversos do Ensino Fundamental		4.000,00		4.000,00
12.361.1211.1085.0000	Aquisição de Veículos para o Ensino Fundamental		2.000,00		2.000,00
12.361.1211.2153.0000	Gestão Administrativa de Pessoal do FUNDEB - 70%			8.934.000,00	8.934.000,00
12.361.1211.2154.0000	Gestão Administrativa de Pessoal do FUNDEB - 30%			1.394.000,00	1.394.000,00
12.361.1211.2155.0000	Manutenção das Atividades Gerais do FUNDEB 30%			710.000,00	710.000,00
12.361.1211.2156.0000	Manutenção, Conserto e Conservação de Unidades escolares			12.000,00	12.000,00
12.361.1211.2157.0000	Aquisição de Material Didático-Escolares			2.000,00	2.000,00
12.361.1211.2158.0000	Capacitação e Treinamento de Professores			7.000,00	7.000,00
12 364	Ensino Superior			107.000,00	107.000,00
12 364 1210	TRANSPORTE UNIVERSITÁRIO			107.000,00	107.000,00
12.364.1210.2152.0000	Apoio ao Transporte Universitário			107.000,00	107.000,00
12 365	Educação Infantil		571.000,00	4.284.000,00	4.855.000,00
12 365 1201	GESTÃO ADMINISTRAÇÃO DA EDUCAÇÃO		220.000,00	1.149.000,00	1.369.000,00
12.365.1201.1126.0000	Aquisição de Móveis, Máquinas e Equipamentos Diversos para Educação Infantil		10.000,00		10.000,00
12.365.1201.1127.0000	Construção, Ampliação e/ou Reforma na Educação Infantil		60.000,00		60.000,00
12.365.1201.1128.0000	Aquisição de Veículos para o Ensino Infantil		150.000,00		150.000,00
12.365.1201.2162.0000	Manutenção, Conserto e Conservação de Unidades do Ensino Infantil			5.000,00	5.000,00
12.365.1201.2189.0000	Gestão Pessoal do Ensino Infantil			355.000,00	355.000,00
12.365.1201.2190.0000	Manutenção das Atividades Gerais do Ensino Infantil			33.000,00	33.000,00
12.365.1201.2193.0000	Gestão de Pessoal do Pré Escola			751.000,00	751.000,00
12.365.1201.2194.0000	Manutenção das Atividades Gerais do Ensino da Pré Escola			5.000,00	5.000,00
12 365 1205	EXPANÇÃO DA REDE MUNICIPAL DE ENSINO		340.000,00		340.000,00
12.365.1205.1086.0000	Construção de Creches		340.000,00		340.000,00
12 365 1211	FUNDO DE DESENVOLVIMENTO DA EDUCAÇÃO BÁSICA - FUNDEB		11.000,00	3.135.000,00	3.146.000,00
12.365.1211.1126.0000	Aquisição de Móveis, Máquinas e Equipamentos Diversos para Educação Infantil		1.000,00		1.000,00
12.365.1211.1127.0000	Construção, Ampliação e/ou Reforma na Educação Infantil		5.000,00		5.000,00
12.365.1211.1128.0000	Aquisição de Veículos para o Ensino Infantil		5.000,00		5.000,00
12.365.1211.2159.0000	Gestão de Pessoal do Ensino Infantil - FUNDEB 70%			770.000,00	770.000,00
12.365.1211.2160.0000	Gestão de Pessoal do Ensino Infantil - FUNDEB 30%			195.000,00	195.000,00
12.365.1211.2161.0000	Manutenção das Ações do Ensino Infantil - FUNDEB 30%			8.000,00	8.000,00
12.365.1211.2162.0000	Manutenção, Conserto e Conservação de Unidades do Ensino Infantil			3.000,00	3.000,00
12.365.1211.2191.0000	Gestão de Pessoal do Ensino Pré Escola - FUNDEB 70%			1.725.000,00	1.725.000,00
12.365.1211.2192.0000	Gestão de Pessoal do Ensino Pré Escola - FUNDEB 30%			434.000,00	434.000,00
12 366	Educação de Jovens e Adultos			2.194.000,00	2.194.000,00
12 366 1201	GESTÃO ADMINISTRAÇÃO DA EDUCAÇÃO			524.000,00	524.000,00
12.366.1201.2205.0000	Gestão de Pessoal do Ensino de Jovens e Adultos (EJA)			520.000,00	520.000,00
12.366.1201.2206.0000	Manutenção das Atividades Gerais do Ensino de Jovens e Adultos (EJA)			4.000,00	4.000,00





# PREFEITURA MUNICIPAL DE GAMELEIRA

Rua José Barrada, Centro - CNPJ:11343902/0001-47

Orçamento Programa - Exercício de 2022

Anexo 06

Página 7



## PROGRAMA DE TRABALHO

(Inc.II, § 2º, Art.2º)

### 02 PODER EXECUTIVO

### 04 SECRETARIA DE EDUCAÇÃO

Código	Especificação	Operação Especial	Projetos	Atividades	T
12 366 1211	FUNDO DE DESENVOLVIMENTO DA EDUCAÇÃO BÁSICA - FUNDEB			1.670.000,00	1.670.000,00
12.366.1211.2202.0000	Gestão de Pessoal do Ensino de Jovens e Adultos (EJA) - FUNDEB 70%			1.334.000,00	1.334.000,00
12.366.1211.2203.0000	Gestão de Pessoal do Ensino de Jovens e Adultos (EJA) - FUNDEB 30%			336.000,00	336.000,00
12 367	Educação Especial			653.000,00	653.000,00
12 367 1201	GESTÃO ADMINISTRAÇÃO DA EDUCAÇÃO			178.000,00	178.000,00
12.367.1201.2226.0000	Gestão de Pessoal do Ensino Especial			174.000,00	174.000,00
12.367.1201.2227.0000	Manutenção das Atividades Gerais do Ensino Especial			4.000,00	4.000,00
12 367 1211	FUNDO DE DESENVOLVIMENTO DA EDUCAÇÃO BÁSICA - FUNDEB			475.000,00	475.000,00
12.367.1211.2224.0000	Gestão de Pessoal do Ensino Especial - FUNDEB 70%			378.000,00	378.000,00
12.367.1211.2225.0000	Gestão de Pessoal do Ensino Especial - FUNDEB 30%			97.000,00	97.000,00
TOTAL		0,00	970.000,00	22.834.104,00	23.804.104,00

Documento Assinado Digitalmente em 22/04/2022 às 14:46:15 por: BEATRIZ DA SILVA  
Acesse em: <https://ecec.de.gov.br/epm/oc/oc.asp?muni=66000000>  
CNPJ: 11343902/0001-47



# PREFEITURA MUNICIPAL DE GAMELEIRA

Rua José Barrada, Centro - CNPJ:11343902/0001-47

Orçamento Programa - Exercício de 2022

Anexo 06

Página 8

## PROGRAMA DE TRABALHO

(Inc.II, § 2º, Art.2º)

### 02 PODER EXECUTIVO

### 05 SECRETARIA DE SAÚDE E SANEAMENTO

Código	Especificação	Operação Especial	Projetos	Atividades	T
10	Saúde			8.000,00	8.000,00
10	122 Administração Geral			8.000,00	8.000,00
10	122 0401 GESTÃO ADMINISTRATIVA DO MUNICÍPIO			8.000,00	8.000,00
10.122.0401.2061.0000	Gestão Administrativa de Pessoal da Secretaria de saúde			4.000,00	4.000,00
10.122.0401.2062.0000	Manutenção das Atividades da Secretaria de saúde			4.000,00	4.000,00
TOTAL		0,00	0,00	8.000,00	8.000,00



Documento Assinado Digitalmente por: CARLOS RIBEIRO GOMES DE LIMA  
Acesse em: <https://epec.tec.br/gov.br/ppa/assinatura>  
Código do documento: 4d6a0522-043e-4642-8e88-930090486693



# PREFEITURA MUNICIPAL DE GAMELEIRA

Rua José Barrada, Centro - CNPJ:11343902/0001-47

Orçamento Programa - Exercício de 2022

Anexo 06

Página 9

## PROGRAMA DE TRABALHO

(Inc.II, § 2º, Art.2º)

### 02 PODER EXECUTIVO

### 06 SECRETARIA DE ASSISTÊNCIA SOCIAL

Código	Especificação	Operação Especial	Projetos	Atividades	T
08	Assistência Social			7.000,00	7.000,00
08	122 Administração Geral			7.000,00	7.000,00
08	122 0401 GESTÃO ADMINISTRATIVA DO MUNICÍPIO			7.000,00	7.000,00
08.122.0401.2038.0000	Manutenção das Atividades da Secretaria de assistência social, cidadania e juventude			4.000,00	4.000,00
08.122.0401.2039.0000	Manutenção das Atividades da Coordenadoria da Mulher			3.000,00	3.000,00
TOTAL		0,00	0,00	7.000,00	7.000,00



Documento Assinado Digitalmente por: CARLOS ALBERTO FERREIRA COMES DE LIMA  
Acesse em: <https://eic.tec.br/gov.br/ppa/assinatura/assinatura.html>  
Id do documento: 4d6a0522-043e-4642-8e88-930090486693





# PREFEITURA MUNICIPAL DE GAMELEIRA

Rua José Barrada, Centro - CNPJ:11343902/0001-47

Orçamento Programa - Exercício de 2022

Anexo 06

Página 11

## PROGRAMA DE TRABALHO

(Inc.II, § 2º, Art.2º)

### 02 PODER EXECUTIVO

### 07 SECRETARIA DE INFRAESTRUTURA, OBRAS E TRANSPORTES

Código	Especificação	Operação Especial	Projetos	Atividades	T
15	813 Lazer		300.000,00	34.000,00	334.000,00
15	813 1001 ACADEMIA DA CIDADE		55.000,00	3.000,00	58.000,00
15.813.1001.1032.0000	Construção, Reforma e Ampliação da Academia da Cidade		55.000,00		55.000,00
15.813.1001.2055.0000	Implantação e Manutenção da Academia da Cidade			3.000,00	3.000,00
15	813 1505 REVITALIZANDO PRAÇAS, CANTEIROS E OUTROS		245.000,00	31.000,00	276.000,00
15.813.1505.1033.0000	Construção, Restauração de Praças, Parques e Jardins		245.000,00		245.000,00
15.813.1505.2056.0000	Manutenção das Praças, Parques e Jardins			31.000,00	31.000,00
16	Habitação		205.000,00		205.000,00
16	482 Habitação Urbana		205.000,00		205.000,00
16	482 1601 HABITAÇÕES URBANAS		205.000,00		205.000,00
16.482.1601.1034.0000	Construção e Restauração de Casas Populares		205.000,00		205.000,00
17	Saneamento		210.000,00	21.000,00	231.000,00
17	512 Saneamento Básico Urbano		210.000,00	21.000,00	231.000,00
17	512 1701 SANEAMENTO E ESGOTAMENTO SANITÁRIO		210.000,00	21.000,00	231.000,00
17.512.1701.1036.0000	Construção, Ampliação e Melhoria de Unidades Sanitárias		105.000,00		105.000,00
17.512.1701.1122.0000	Construção, Ampliação e/ou Restauração de Esgotos, Galerias, Canais e Bueiros		105.000,00		105.000,00
17.512.1701.2057.0000	Manutenção do Sistema de Saneamento Básico			21.000,00	21.000,00
18	Gestão Ambiental		105.000,00	6.000,00	111.000,00
18	544 Recursos Hídricos		105.000,00	6.000,00	111.000,00
18	544 1801 RECURSOS HÍDRICOS: SISTEMA DE ABASTECIMENTO D'ÁGUA		105.000,00	6.000,00	111.000,00
18.544.1801.1037.0000	Construção, Reforma e/ou Ampliação do Sistema de Abastecimento D'Água, Cisternas, Poços, Adutoras e Barragens		105.000,00		105.000,00
18.544.1801.2058.0000	Serviços de manutenção e conservação sistema de abastecimento d'água			6.000,00	6.000,00
20	Agricultura		110.000,00		110.000,00
20	605 Abastecimento		110.000,00		110.000,00
20	605 1502 INFRAESTRUTURA URBANA		110.000,00		110.000,00
20.605.1502.1038.0000	Construção, Ampliação e Restauração de Mercados, Matadouros e Açougues Público		110.000,00		110.000,00
25	Energia		125.000,00	315.000,00	440.000,00
25	752 Energia Elétrica		125.000,00	315.000,00	440.000,00
25	752 2501 ILUMINANDO NOSSA CIDADE		125.000,00	315.000,00	440.000,00
25.752.2501.1039.0000	Expansão do Sistema de Iluminação Pública		105.000,00		105.000,00
25.752.2501.1040.0000	Aquisição de Equipamentos e Postes para o Sistema de Iluminação Pública		20.000,00		20.000,00
25.752.2501.2059.0000	Manutenção do Sistema de Iluminação Pública na Sede, Distritos e Povoados			315.000,00	315.000,00
26	Transporte		330.000,00	9.000,00	339.000,00
26	782 Transporte Rodoviário		320.000,00	9.000,00	329.000,00



Documento Assinado Digitalmente por: RAYNOR ROBERTO DE OLIVEIRA DE SA  
Acesse em: <https://eicf.cce.gov.br>

**PREFEITURA MUNICIPAL DE GAMELEIRA**

Rua José Barrada, Centro - CNPJ:11343902/0001-47

Orçamento Programa - Exercício de 2022

Anexo 06

Página 12

**PROGRAMA DE TRABALHO**

(Inc.II, § 2º, Art.2º)

**02 PODER EXECUTIVO****07 SECRETARIA DE INFRAESTRUTURA, OBRAS E TRANSPORTES**

Código	Especificação	Operação Especial	Projetos	Atividades	T	
26	782	2601	OBRAS RODOVIÁRIAS			
			320.000,00	9.000,00	329.000,00	
26.782.2601.1041.0000	Construção e/ou Recuperação de Rodovias Municipais		105.000,00		105.000,00	
26.782.2601.1042.0000	Obras de Construção e Serviços de Aberturas de Estradas Vicinais		105.000,00		105.000,00	
26.782.2601.1043.0000	Construção e Restauração de Abrigos de Passageiros (Rodoviária)		55.000,00		55.000,00	
26.782.2601.1044.0000	Construção, Ampliação e/ou Reforma do Terminal Rodoviário		55.000,00		55.000,00	
26.782.2601.2060.0000	Manutenção de Estradas Municipais, Passagens, Molhadas, Pontes e Outros			9.000,00	9.000,00	
26	812		Desporto Comunitário			
			10.000,00		10.000,00	
26	812	2701	PROMOÇÃO DE ATIVIDADES ESPORTIVAS			
			10.000,00		10.000,00	
26.812.2701.1045.0000	Construção, Reforma e/ou Ampliação de Campos de Futebol, Ginásios de Esportes, Quadras Poliesportivas entre Outras		10.000,00		10.000,00	
27			Desporto e Lazer			
			195.000,00		195.000,00	
27	812		Desporto Comunitário			
			195.000,00		195.000,00	
27	812	2701	PROMOÇÃO DE ATIVIDADES ESPORTIVAS			
			195.000,00		195.000,00	
27.812.2701.1045.0000	Construção, Reforma e/ou Ampliação de Campos de Futebol, Ginásios de Esportes, Quadras Poliesportivas entre Outras		195.000,00		195.000,00	
		<b>TOTAL</b>	<b>0,00</b>	<b>2.570.000,00</b>	<b>7.723.000,00</b>	<b>10.293.000,00</b>

 Documento Assinado Digitalmente em 08/12/2022 10:42:58  
 Assessoria de Planejamento - Rua José Barrada, Centro - 5512-8888 - Gameleira, PE  
 Acesse em: https://ecec.tec.pe.gov.br/portal/validarAssinatura

**PREFEITURA MUNICIPAL DE GAMELEIRA**

Rua José Barrada, Centro - CNPJ:11343902/0001-47

Orçamento Programa - Exercício de 2022

Anexo 06

Página 13

Documento Assinado Digitalmente por: CARLOS ALBERTO DE LIMA  
Acesse em: <https://eic.cde.lima.gov.br/pis/validarDoc.aspx?CodigoDoc=140128893>**PROGRAMA DE TRABALHO**

(Inc.II, § 2º, Art.2º)

**02 PODER EXECUTIVO****08 SECRETARIA DE AGRICULTURA E MEIO AMBIENTE**

Código	Especificação	Operação Especial	Projetos	Atividades	T
20	Agricultura		105.000,00	358.426,00	463.426,00
20	122 Administração Geral		80.000,00	290.926,00	370.926,00
20	122 0401 GESTÃO ADMINISTRATIVA DO MUNICÍPIO		80.000,00	290.926,00	370.926,00
20.122.0401.1123.0000	Aquisição de Móveis, Máquinas e Equipamentos Diversos para a Secretaria de Agricultura e Meio Ambiente		5.000,00		5.000,00
20.122.0401.1124.0000	Aquisição de Veículos Agrícolas para a Secretaria de Agricultura e Meio Ambiente		75.000,00		75.000,00
20.122.0401.2063.0000	Gestão Administrativa de Pessoal da Secretaria de Agricultura e Meio Ambiente			94.000,00	94.000,00
20.122.0401.2064.0000	Manutenção das Atividades da Secretaria de Agricultura e Meio Ambiente			166.926,00	166.926,00
20.122.0401.2182.0000	Realização de Eventos Voltados para Motivação, Organização Social e Econômica na Agricultura e Meio Ambiente			15.000,00	15.000,00
20.122.0401.2183.0000	Manutenção de Mercados, Matadouros e Feiras Livres			15.000,00	15.000,00
20	606 Extensão Rural			4.000,00	4.000,00
20	606 2005 PRODUÇÃO ORGÂNICA			4.000,00	4.000,00
20.606.2005.2067.0000	Implantação e Manutenção das ações do programa Produção Orgânica			3.000,00	3.000,00
20.606.2005.2068.0000	Estudo sobre a Produção Orgânica e campanhas de conscientização			1.000,00	1.000,00
20	607 Irrigação		5.000,00	3.000,00	8.000,00
20	607 2001 DESENVOLVIMENTO RURAL		5.000,00	3.000,00	8.000,00
20.607.2001.1046.0000	Aquisição de Máquinas e Equipamentos Diversos para Irrigação		5.000,00		5.000,00
20.607.2001.2181.0000	Implantação e Manutenção Destinado a Irrigação			3.000,00	3.000,00
20	608 Promoção da Produção Agropecuária		20.000,00	55.000,00	75.000,00
20	608 2001 DESENVOLVIMENTO RURAL		20.000,00	55.000,00	75.000,00
20.608.2001.1048.0000	Aquisição de Móveis, máquinas e equipamentos agrícolas diversos		20.000,00		20.000,00
20.608.2001.2069.0000	Despesas com Praparo do Solo e Distribuição de Sementes e Mudas			20.000,00	20.000,00
20.608.2001.2071.0000	Implantação e Manutenção do programa PRONAF no Município, inclusive em Parceria com outras Esferas de Governo			35.000,00	35.000,00
20	609 Defesa Agropecuária			5.500,00	5.500,00
20	609 2002 CAMPANHA DE VACINAÇÃO DE ANIMAIS			5.500,00	5.500,00
20.609.2002.2072.0000	Campanha de Vacinação de Animais			5.500,00	5.500,00
<b>TOTAL</b>		<b>0,00</b>	<b>105.000,00</b>	<b>358.426,00</b>	<b>463.426,00</b>

**PREFEITURA MUNICIPAL DE GAMELEIRA**

Rua José Barrada, Centro - CNPJ:11343902/0001-47

Orçamento Programa - Exercício de 2022

Anexo 06

Página 14

Documento Assinado Digitalmente por: CARLOS ROBERTO DOS SANTOS JUNIOR  
Acesse em: https://eccc.de.gov.br/portal/assinatura/assinatura.asp?doc=2022-22-35912-48893004-004669**PROGRAMA DE TRABALHO**

(Inc.II, § 2º, Art.2º)

**02 PODER EXECUTIVO****09 SECRETARIA DE ESPORTE, CULTURA, TURISMO E JUVENTUDE**

Código	Especificação	Operação Especial	Projetos	Atividades	T
04	Administração		5.000,00	277.000,00	282.000,00
04	122 Administração Geral		5.000,00	277.000,00	282.000,00
04	122 0401 GESTÃO ADMINISTRATIVA DO MUNICÍPIO			277.000,00	277.000,00
04.122.0401.2030.0000	Gestão Administrativa de Pessoal da Secretaria de Esportes, Cultura, Turismo e Juventude			246.000,00	246.000,00
04.122.0401.2031.0000	Manutenção das Atividades da Secretaria de Esportes, Cultura, Turismo e Juventude			31.000,00	31.000,00
04	122 0402 REEQUIPAMENTO E APERFEIÇOAMENTO DO MUNICÍPIO		5.000,00		5.000,00
04.122.0402.1012.0000	Aquisição de equipamentos diversos para Secretaria de Esportes, Cultura, Turismo e Juventude		5.000,00		5.000,00
13	Cultura		35.000,00	689.000,00	724.000,00
13	392 Difusão Cultural		35.000,00	677.000,00	712.000,00
13	392 1301 BIBLIOTECA MUNICIPAL		30.000,00	13.000,00	43.000,00
13.392.1301.1013.0000	Aquisição de Acervo, Móveis, Máquinas e Equipamentos Diversos à Biblioteca		30.000,00		30.000,00
13.392.1301.2032.0000	Manutenção da Biblioteca Municipal			13.000,00	13.000,00
13	392 1302 AÇÕES CULTURAIS		5.000,00	664.000,00	669.000,00
13.392.1302.1014.0000	Aquisição de Instrumentos p/ Banda Musical		5.000,00		5.000,00
13.392.1302.2033.0000	Implantação e Manutenção de Bandas Maciais e Musicais			25.000,00	25.000,00
13.392.1302.2034.0000	Promoção de Eventos Cívicos, Folclóricos, Culturais e outras			628.000,00	628.000,00
13.392.1302.2185.0000	Promoções de Projetos Culturais, Lei Amir Blanc			11.000,00	11.000,00
13	695 Turismo			12.000,00	12.000,00
13	695 1303 PROMOÇÃO DO TURISMO			12.000,00	12.000,00
13.695.1303.2035.0000	Manutenção das ações voltada ao Turismo			12.000,00	12.000,00
27	Desporto e Lazer			19.000,00	19.000,00
27	812 Desporto Comunitário			19.000,00	19.000,00
27	812 1304 PROMOÇÃO DO DESPORTO E LAZER			19.000,00	19.000,00
27.812.1304.2036.0000	Manutenção das ações voltada ao Desporto Amador			7.000,00	7.000,00
27.812.1304.2184.0000	Realização e Promoção de Campeonatos Esportivos			12.000,00	12.000,00
TOTAL		0,00	40.000,00	985.000,00	1.025.000,00



**PROGRAMA DE TRABALHO**

(Inc.II, § 2º, Art.2º)

**03 FUNDOS****01 FUNDO MUNICIPAL DE SAÚDE DA GAMELEIRA**

Código	Especificação	Operação Especial	Projetos	Atividades	T
10	Saúde		568.000,00	14.945.470,00	15.513.470,00
10	032	Controle Externo		4.000,00	4.000,00
10	032	1002	GESTÃO ADMINISTRATIVA DO FUNDO MUNICIPAL DE SAÚDE	4.000,00	4.000,00
10.032.1002.2075.0000	Apoio as atividades do Conselho Municipal de Saúde			4.000,00	4.000,00
10	122	Administração Geral	65.000,00	3.668.000,00	3.733.000,00
10	122	1002	GESTÃO ADMINISTRATIVA DO FUNDO MUNICIPAL DE SAÚDE	60.000,00	3.713.000,00
10.122.1002.1117.0000	Construção, Reforma e/ou Ampliação do Fundo Municipal de Saúde		10.000,00		10.000,00
10.122.1002.1118.0000	Aquisição de Móveis, Máquinas e Equipamentos Diversos para o Fundo Municipal de Saúde		20.000,00		20.000,00
10.122.1002.1119.0000	Aquisição de Veículos para o Fundo Municipal de Saúde		30.000,00		30.000,00
10.122.1002.2076.0000	Gestão Administrativa de Pessoal do Fundo Municipal de Saúde			1.222.000,00	1.222.000,00
10.122.1002.2077.0000	Manutenção das Atividades Gerais do Fundo Municipal de Saúde			1.756.000,00	1.756.000,00
10.122.1002.2164.0000	Manutenção Preventiva dos Bens Móveis e Imóveis			25.000,00	25.000,00
10.122.1002.2166.0000	CONCESSÃO DE MEDICAMENTOS, ALIMENTOS E OUTROS BENEFÍCIOS POR DETERMINAÇÃO JUDICIAL OU MINISTÉRIO PÚBLICO			10.000,00	10.000,00
10.122.1002.2201.0000	Enfrentamento da Emergência COVID19			640.000,00	640.000,00
10	122	1031	GESTÃO DOS SERVIÇOS DE SAÚDE DOS ENTES CONSORCIADOS	15.000,00	15.000,00
10.122.1031.2167.0000	Manutenção das Atividades Administrativas do Núcleo Intermunicipal em Saúde dos Conveniados do CONSUL			15.000,00	15.000,00
10	122	1501	DESAPROPRIAÇÕES DE IMÓVEIS	5.000,00	5.000,00
10.122.1501.1051.0000	Desapropriações de Imóveis - FMS		5.000,00		5.000,00
10	301	Atenção Básica	260.000,00	5.519.470,00	5.779.470,00
10	301	1005	PROGRAMA ATENÇÃO PRIMÁRIA À SAÚDE - APS	115.000,00	115.000,00
10.301.1005.1052.0000	Aquisição de Móveis, Máquinas e Equipamentos Diversos para a Atenção Básica		60.000,00		60.000,00
10.301.1005.1120.0000	Aquisição de Veículo Destinado para Atenção Primária a Saúde		55.000,00		55.000,00
10	301	1006	PROGRAMA SAÚDE DA FAMÍLIA	1.922.000,00	1.922.000,00
10.301.1006.2092.0000	Gestão Administrativa de Pessoal do Programa Saúde da Família - PSF			28.000,00	28.000,00
10.301.1006.2093.0000	Manutenção das Atividades Gerais do Programa Saúde da Família - PSF			1.894.000,00	1.894.000,00
10	301	1007	NÚCLEOS DE APOIO À SAÚDE DA FAMÍLIA - NASF	719.470,00	719.470,00
10.301.1007.2094.0000	Gestão Administrativa de Pessoal das Atividades do NASF			9.000,00	9.000,00
10.301.1007.2095.0000	Manutenção das Atividades do NASF			710.470,00	710.470,00
10	301	1008	PROGRAMA AGENTES COMUNITÁRIOS DE SAÚDE - PACS	2.222.000,00	2.222.000,00
10.301.1008.2096.0000	Gestão Administrativa de Pessoal do PACS			2.183.000,00	2.183.000,00
10.301.1008.2097.0000	Manutenção das Atividades do PACS			39.000,00	39.000,00
10	301	1009	PROGRAMA SAÚDE BUCAL	401.000,00	401.000,00
10.301.1009.2098.0000	Gestão Administrativa de Pessoal do Programa Saúde Bucal			9.000,00	9.000,00
10.301.1009.2099.0000	Manutenção das Atividades do Programa Saúde Bucal			392.000,00	392.000,00

 Documento Assinado Digitalmente  
 Acesse em: <https://eic.eitec.br/gov.br/ppa/pt/portal/saude>



# PREFEITURA MUNICIPAL DE GAMELEIRA

Rua José Barrada, Centro - CNPJ:11343902/0001-47

Orçamento Programa - Exercício de 2022  
Anexo 06  
Página 16



Documento Assinado Digitalmente  
Acesse em: <https://ecec.tec.br.gov.br/portal/assinador/assinador.aspx?codigo=11343902000147>

## PROGRAMA DE TRABALHO

(Inc.II, § 2º, Art.2º)

### 03 FUNDOS

#### 01 FUNDO MUNICIPAL DE SAÚDE DA GAMELEIRA

Código	Especificação	Operação Especial	Projetos	Atividades	T
10 301 1010	PROGRAMA SAÚDE NA ESCOLA - PSE			6.000,00	6.000,00
10.301.1010.2100.0000	Manutenção do Programa Saúde na Escola			6.000,00	6.000,00
10 301 1011	FARMÁCIA BÁSICA E ASSISTÊNCIA FARMACÊUTICA			217.000,00	217.000,00
10.301.1011.2101.0000	Manutenção do Programa Farmácia Básica			217.000,00	217.000,00
10 301 1013	CENTRO DE ESPECIALIDADE ODONTOLÓGICAS - CEO			26.000,00	26.000,00
10.301.1013.2105.0000	Manutenção das Atividades do Centro de Especialidades Odontológicas - CEO			26.000,00	26.000,00
10 301 1022	AMPLIAÇÃO E PRESERVAÇÃO DO PATRIMÔNIO DA SAÚDE		115.000,00		115.000,00
10.301.1022.1063.0000	Construção, reforma e ampliação de Unidades Básica de Saúde - UBS		115.000,00		115.000,00
10 301 1029	ACADEMIA DA SAÚDE		30.000,00	6.000,00	36.000,00
10.301.1029.1121.0000	Construção, Reforma e/ou Ampliação da Academia da Saúde		30.000,00		30.000,00
10.301.1029.2102.0000	Manutenção das Ações da Academia da Saúde			6.000,00	6.000,00
10 302	Assistência Hospitalar e Ambulatorial		215.000,00	4.796.000,00	5.011.000,00
10 302 1003	REEQUIPAMENTO DO FUNDO MUNICIPAL DE SAÚDE		55.000,00		55.000,00
10.302.1003.1049.0000	Aquisição de Veículos, Ambulâncias, UTI Móvel.		55.000,00		55.000,00
10 302 1012	ASSISTÊNCIA AMBULATORIAL E HOSPITALAR ESPECIALIZADA		40.000,00	4.426.000,00	4.466.000,00
10.302.1012.1056.0000	Aquisição de Móveis, Máquinas e Equipamentos Diversos para a Média e Alta Complexidade		40.000,00		40.000,00
10.302.1012.2103.0000	Manutenção dos Serviços Hospitalares e Ambulatoriais			1.939.000,00	1.939.000,00
10.302.1012.2104.0000	Gestão Administrativa de Pessoal dos Hospitais e Ambulatoriais			2.143.000,00	2.143.000,00
10.302.1012.2168.0000	Manutenção do Centro de Atenção Psicossocial - CAPS			344.000,00	344.000,00
10 302 1014	SERVIÇO DE ATENDIMENTO MÓVEL DE URGÊNCIA - SAMU		35.000,00	334.000,00	369.000,00
10.302.1014.1058.0000	Reforma e Ampliação ou Adaptação de Imóvel para o SAMU		25.000,00		25.000,00
10.302.1014.1059.0000	Aquisição de Móveis e Equipamentos Diversos para SAMU		10.000,00		10.000,00
10.302.1014.2106.0000	Gestão Administrativa de Pessoal do SAMU			295.000,00	295.000,00
10.302.1014.2107.0000	Manutenção das atividades do SAMU			39.000,00	39.000,00
10 302 1016	TRATAMENTO FORA DO DOMICÍLIO - TFD			36.000,00	36.000,00
10.302.1016.2109.0000	Manutenção das Ações do Tratamento Fora do Domicílio - TFD			36.000,00	36.000,00
10 302 1022	AMPLIAÇÃO E PRESERVAÇÃO DO PATRIMÔNIO DA SAÚDE		85.000,00		85.000,00
10.302.1022.1064.0000	Construção, Reforma e/ou Ampliação do Hospital		85.000,00		85.000,00
10 304	Vigilância Sanitária		15.000,00	130.000,00	145.000,00
10 304 1018	VIGILÂNCIA SANITÁRIA		15.000,00	130.000,00	145.000,00
10.304.1018.1061.0000	Aquisição de Móveis, Máquinas e Equipamentos Diversos para Vigilância Sanitária		15.000,00		15.000,00
10.304.1018.2111.0000	Manutenção das Atividades do Programa de Vigilância Sanitária			122.000,00	122.000,00
10.304.1018.2112.0000	Gestão Administrativa de Pessoal da Vigilância Sanitária			8.000,00	8.000,00
10 305	Vigilância Epidemiológica		13.000,00	810.000,00	823.000,00



# PREFEITURA MUNICIPAL DE GAMELEIRA

Rua José Barrada, Centro - CNPJ:11343902/0001-47

Orçamento Programa - Exercício de 2022

Anexo 06

Página 17



## PROGRAMA DE TRABALHO

(Inc.II, § 2º, Art.2º)

### 03 FUNDOS

#### 01 FUNDO MUNICIPAL DE SAÚDE DA GAMELEIRA

Código	Especificação	Operação Especial	Projetos	Atividades	T
10 305 1019	VIGILÂNCIA EPIDEMIOLÓGICA		13.000,00	810.000,00	823.000,00
10.305.1019.1062.0000	Aquisição de Móveis, Máquinas e Equipamentos Diversos para Vigilância Epidemiológica		13.000,00		13.000,00
10.305.1019.2113.0000	Gestão Administrativas de Pessoal do Programa de Combate a Endemias			799.000,00	799.000,00
10.305.1019.2114.0000	Manutenção das Atividades do Programa de Combate a Endemias			11.000,00	11.000,00
10 306	Alimentação e Nutrição			18.000,00	18.000,00
10 306 1021	ALIMENTAÇÃO E NUTRIÇÃO			18.000,00	18.000,00
10.306.1021.2116.0000	Manutenção do Programa Alimentação e Nutrição			18.000,00	18.000,00
99	Reserva de Contingência	5.000,00			5.000,00
99 999	Reserva de Contingência	5.000,00			5.000,00
99 999 9999	RESERVA DE CONTIGÊNCIA	5.000,00			5.000,00
99.999.9999.9003.0000	Reserva de Contingência	5.000,00			5.000,00
TOTAL		5.000,00	568.000,00	14.945.470,00	15.518.470,00

Documento Assinado Digitalmente por LEONILDO RIBEIRO DOS SANTOS JUNIOR, CPF: 010.052.243e-4642-8e88-930090486693  
Acesse em: <https://ecec.tec.br.gov.br/ep/va/validar/assinatura>



# PREFEITURA MUNICIPAL DE GAMELEIRA

Rua José Barrada, Centro - CNPJ:11343902/0001-47

Orçamento Programa - Exercício de 2022

Anexo 06

Página 18



## PROGRAMA DE TRABALHO

(Inc.II, § 2º, Art.2º)

### 03 FUNDOS

#### 02 FUNDO MUNICIPAL DE ASSISTÊNCIA SOCIAL DA GAMELEIRA

Código	Especificação	Operação Especial	Projetos	Atividades	T
08	Assistência Social		163.000,00	2.432.000,00	2.595.000,00
08	032 Controle Externo		3.000,00	256.000,00	259.000,00
08	032 0804 CONSELHO MUNICIPAL DE ASSISTÊNCIA SOCIAL		3.000,00	256.000,00	259.000,00
08.032.0804.1111.0000	Aquisição de Móveis, Máquinas e Equipamentos Diversos para o Conselho Municipal de Assistência Social		1.000,00		1.000,00
08.032.0804.1112.0000	Aquisição de Móveis, Máquinas e Equipamentos Diversos para o Conselho Tutelar		2.000,00		2.000,00
08.032.0804.2119.0000	Apoio das atividades do Conselho Municipal de Assistência Social			4.000,00	4.000,00
08.032.0804.2120.0000	Apoio das atividades do Conselho Tutelar			252.000,00	252.000,00
08	122 Administração Geral		68.000,00	848.000,00	916.000,00
08	122 0805 GESTÃO ADMINISTRATIVA DO FUNDO MUNICIPAL DE ASSISTÊNCIA SOCIAL		33.000,00	848.000,00	881.000,00
08.122.0805.1066.0000	Aquisição de Veículos para o Fundo Municipal de Assistência Social		3.000,00		3.000,00
08.122.0805.1067.0000	Aquisição de Móveis Máquinas e Equipamentos Diversos		5.000,00		5.000,00
08.122.0805.1113.0000	Construção, Reforma e/ou Ampliação do Fundo Municipal de Assistência Social		5.000,00		5.000,00
08.122.0805.1115.0000	Aquisição de Móveis, Máquinas e Equipamentos Diversos para a Coordenadoria da Mulher		10.000,00		10.000,00
08.122.0805.1116.0000	Construção, Reforma e/ou Ampliação da Coordenadoria da Mulher		10.000,00		10.000,00
08.122.0805.2121.0000	Gestão Administrativa de Pessoal do Fundo Municipal de Assistência Social			581.000,00	581.000,00
08.122.0805.2122.0000	Manutenção das Atividades Gerais do Fundo Municipal de Assistência Social			218.000,00	218.000,00
08.122.0805.2164.0000	Manutenção Preventiva dos Bens Móveis e Imóveis			15.000,00	15.000,00
08.122.0805.2165.0000	Manutenção das Atividades da Coordenadoria da Mulher			15.000,00	15.000,00
08.122.0805.2201.0000	Enfrentamento da Emergência COVID19			19.000,00	19.000,00
08	122 0810 APOIO À INSTITUIÇÕES SEM FINS LUCRATIVOS		30.000,00		30.000,00
08.122.0810.1011.0000	Amparo e Colaboração as Instituições sem Fins Lucrativos		30.000,00		30.000,00
08	122 1501 DESAPROPRIAÇÕES DE IMÓVEIS		5.000,00		5.000,00
08.122.1501.1068.0000	Desapropriações de Imóveis - FMAS		5.000,00		5.000,00
08	242 Assistência ao Portador de Deficiência			3.000,00	3.000,00
08	242 0801 PROGRAMA DE PROTEÇÃO SOCIAL BÁSICA			3.000,00	3.000,00
08.242.0801.2125.0000	Apoio aos Portadores de Deficiência Física			3.000,00	3.000,00
08	243 Assistência à Criança e ao Adolescente		11.000,00		11.000,00
08	243 0801 PROGRAMA DE PROTEÇÃO SOCIAL BÁSICA		11.000,00		11.000,00
08.243.0801.1019.0000	Construção, reforma e/ ou ampliação do CRAS		11.000,00		11.000,00
08	244 Assistência Comunitária		81.000,00	1.325.000,00	1.406.000,00

Documento Assinado Digitalmente por: GILBERTO GOMES DE OLIVEIRA  
Acesse em: <https://epec.tec.br/gov.br/cnpj/11343902000147>  
Data da Assinatura: 06/07/2023 10:48:09

**PREFEITURA MUNICIPAL DE GAMELEIRA**

Rua José Barrada, Centro - CNPJ:11343902/0001-47

Orçamento Programa - Exercício de 2022

Anexo 06

Página 19



Documento Assinado Digitalmente em 08/09/2022 às 10:42:33 por LEANDRO RIBEIRO DA SILVA, CPF: 030.888.500-09, Assinatura: 408a9522-843e-412-888-500098669

**PROGRAMA DE TRABALHO**

(Inc.II, § 2º, Art.2º)

**03 FUNDOS****02 FUNDO MUNICIPAL DE ASSISTÊNCIA SOCIAL DA GAMELEIRA**

Código	Especificação	Operação Especial	Projetos	Atividades	T
08 244 0801	PROGRAMA DE PROTEÇÃO SOCIAL BÁSICA		25.000,00	117.000,00	142.000,00
08.244.0801.1069.0000	Aquisição de Móveis, Máquinas e Equipamentos Diversos para os Programas Assistenciais da Proteção Social Básica		15.000,00		15.000,00
08.244.0801.1101.0000	Aquisição de Veículos para o CRAS e SCFV		10.000,00		10.000,00
08.244.0801.2126.0000	Manutenção do Centro de Referência de Assistência Social - CRAS			33.000,00	33.000,00
08.244.0801.2127.0000	Gestão Administrativa do Centro de Referência de Assistência Social - CRAS			61.000,00	61.000,00
08.244.0801.2128.0000	Proteção e Atendimento Integral à Família - PAIF			18.000,00	18.000,00
08.244.0801.2129.0000	Manutenção do Programa BPC na Escola			5.000,00	5.000,00
08 244 0802	PROGRAMA DE PROTEÇÃO SOCIAL ESPECIAL		5.000,00	204.000,00	209.000,00
08.244.0802.1020.0000	Construção, reforma e/ ou ampliação do CREAS		2.000,00		2.000,00
08.244.0802.1102.0000	Aquisição de Móveis, Máquinas e Equipamentos Diversos para o CREAS		3.000,00		3.000,00
08.244.0802.2131.0000	Manutenção das Atividades do CREAS			28.000,00	28.000,00
08.244.0802.2132.0000	Gestão do Centro de Referência Especial de Assistência Social - CREAS			176.000,00	176.000,00
08 244 0806	SERVIÇOS DE CONVIVÊNCIA E FORTALECIMENTO DE VÍNCULOS		12.000,00	118.000,00	130.000,00
08.244.0806.1021.0000	Construção, reforma e/ ou ampliação de Centros de Convivência e Fortalecimento de Vínculos		6.000,00		6.000,00
08.244.0806.1070.0000	Aquisição de Móveis, Máquinas e Equipamentos Diversos para SCFV		6.000,00		6.000,00
08.244.0806.2133.0000	Gestão Administrativa dos Serviços de Convivência de Vínculos			81.000,00	81.000,00
08.244.0806.2134.0000	Manutenção das Atividades dos Serviços de Convivência de Vínculos			37.000,00	37.000,00
08 244 0807	GESTÃO DESCENTRALIZADA DO SISTEMA ÚNICO DE ASSISTÊNCIA SOCIAL		20.000,00	198.000,00	218.000,00
08.244.0807.1071.0000	Aquisição de Equipamentos Diversos para o IGDBF		10.000,00		10.000,00
08.244.0807.1098.0000	Construção, Ampliação e Restauração do prédio do IGDBF		10.000,00		10.000,00
08.244.0807.2135.0000	Gestão do Programa do Bolsa Família - IGDBF			148.000,00	148.000,00
08.244.0807.2136.0000	PROGRAMA IGD-SUAS			9.000,00	9.000,00
08.244.0807.2137.0000	Manutenção das Atividades do IGBF			41.000,00	41.000,00
08 244 0808	PROGRAMA PRIMEIRA INFANCIA NO SUAS		19.000,00	152.000,00	171.000,00
08.244.0808.1105.0000	Aquisição de Móveis, Máquinas e Equipamentos Diversos para a Primeira Infância		7.000,00		7.000,00
08.244.0808.1106.0000	Construção, Reforma e/ou Ampliação da Primeira Infância		2.000,00		2.000,00
08.244.0808.1114.0000	Aquisição de Veículo para o Programa Criança Feliz		10.000,00		10.000,00
08.244.0808.2139.0000	Gestão Administrativa do Programa Criança Feliz			132.000,00	132.000,00
08.244.0808.2140.0000	Manutenção do Programa Criança Feliz			20.000,00	20.000,00
08 244 0811	BANEFÍCIOS EVENTUAIS			536.000,00	536.000,00
08.244.0811.2223.0000	MANUT. DAS AÇÕES DE DOAÇÕES DE CESTAS BÁSICAS, ENXOVAIS, FUNER., AUX. ALUGUEL, ATAÚDES, TRANSP, MAT. DE CONST. E OUTROS			536.000,00	536.000,00
99	Reserva de Contingência		5.000,00		5.000,00
99 999	Reserva de Contingência		5.000,00		5.000,00
99 999 9999	RESERVA DE CONTIGÊNCIA		5.000,00		5.000,00
99.999.9999.9003.0000	Reserva de Contingência		5.000,00		5.000,00



**PREFEITURA MUNICIPAL DE GAMELEIRA**

Rua José Barrada, Centro - CNPJ:11343902/0001-47

Orçamento Programa - Exercício de 2022  
Anexo 06  
Página 20



**PROGRAMA DE TRABALHO**

(Inc.II, § 2º, Art.2º)

**03 FUNDOS**

**02 FUNDO MUNICIPAL DE ASSISTÊNCIA SOCIAL DA GAMELEIRA**

Código	Especificação	Operação Especial	Projetos	Atividades	TOTAL
	TOTAL	5.000,00	163.000,00	2.432.000,00	2.600.000,00

Documento Assinado Digitalmente por: LEANDRO RIBEIRO GOMES DE LIMA  
Acesse em: https://eefc.tce.pb.gov.br/86pp/validaDoc.seam Código do documento: 4d6a0522-043e-4642-8e88-930090486693



# PREFEITURA MUNICIPAL DE GAMELEIRA

Rua José Barrada, Centro - CNPJ:11343902/0001-47

Orçamento Programa - Exercício de 2022

Anexo 06

Página 21

## PROGRAMA DE TRABALHO

(Inc.II, § 2º, Art.2º)

### 03 FUNDOS

#### 03 FUNDO DE DESENVOLVIMENTO MUNICIPAL - FEM

Código	Especificação	Operação Especial	Projetos	Atividades	T
15	Urbanismo		850.000,00		850.000,00
15	451 Infra-Estrutura Urbana		850.000,00		850.000,00
15	451 1506 FUNDO DE DESENVOLVIMENTO MUNICIPAL - FEM		850.000,00		850.000,00
15.451.1506.1028.0000	Construção, Ampliação e/ou Reposição de Calçamento, Pavimentação, Meio-fio e Recapeamento Asfáltico		850.000,00		850.000,00
TOTAL		0,00	850.000,00	0,00	850.000,00



Documento Assinado Digitalmente por: RIBSON GOMES DE LIMA  
Acesse em: <https://eic.tec.br/gov.br/ppa/assinatura/assinatura.html>  
Id do documento: 4d6a0522-043e-4642-8e88-930090486693



# PREFEITURA MUNICIPAL DE GAMELEIRA

Rua José Barrada, Centro - CNPJ:11343902/0001-47

Orçamento Programa - Exercício de 2022

Anexo 06

Página 22

## PROGRAMA DE TRABALHO

(Inc.II, § 2º, Art.2º)

### 03 FUNDOS

### 04 FUNDO DA CRIANÇA E DO ADOLESCENTE

Código	Especificação	Operação Especial	Projetos	Atividades	T
14	Direitos da Cidadania		1.000,00	8.000,00	9.000,00
14	243 Assistência à Criança e ao Adolescente		1.000,00	8.000,00	9.000,00
14	243 0401 GESTÃO ADMINISTRATIVA DO MUNICÍPIO		1.000,00	8.000,00	9.000,00
14.243.0401.1129.0000	Aquisição de Móveis, Máquinas e Equipamentos Diversos para o FDCA		1.000,00		1.000,00
14.243.0401.2231.0000	Manutenção das Atividades do FDCA			8.000,00	8.000,00
TOTAL		0,00	1.000,00	8.000,00	9.000,00



Documento Assinado Digitalmente por: **EDUARDO FERREIRA COMES DE LIMA**  
Acesse em: <https://eicfitec.fpf.gov.br/ppc/assinatura>  
Id do documento: 4d6a0522-043e-4642-8e88-930090486693





# PREFEITURA MUNICIPAL DE GAMELEIRA

Rua José Barrada, Centro - CNPJ:11343902/0001-47

Orçamento Programa - Exercício de 2022

Anexo 06

Página 23

## PROGRAMA DE TRABALHO

(Inc.II, § 2º, Art.2º)

### 03 FUNDOS

### 05 FUNDO MUNICIPAL DE ASSISTÊNCIA AO IDOSO

Código	Especificação	Operação Especial	Projetos	Atividades	T
14	Direitos da Cidadania		2.000,00	7.000,00	9.000,00
14	241 Assistência ao Idoso		2.000,00	7.000,00	9.000,00
14	241 0401 GESTÃO ADMINISTRATIVA DO MUNICÍPIO		2.000,00	7.000,00	9.000,00
14.241.0401.1091.0000	Aquisição de Móveis, Máquinas e Equipamentos Diversos para Assistência ao Idoso		1.000,00		1.000,00
14.241.0401.1092.0000	Construção, Ampliação e/ou Reforma do Fundo de Assistência ao Idoso		1.000,00		1.000,00
14.241.0401.2230.0000	Manutenção das Atividades do Fundo Municipal de Assistência ao Idoso			7.000,00	7.000,00
TOTAL		0,00	2.000,00	7.000,00	9.000,00



Documento Assinado Digitalmente por: CARLOS EDUARDO GOMES DE LIMA  
Acesse em: [https://eic.citec.pa.gov.br/ppa/soc/sem/legisla/legisla\\_documento](https://eic.citec.pa.gov.br/ppa/soc/sem/legisla/legisla_documento): 4d6a0522-043e-4642-8e88-930090486693



**PREFEITURA MUNICIPAL DE GAMELEIRA**

Rua José Barrada, Centro - CNPJ:11343902/0001-47

Orçamento Programa - Exercício de 2022

Anexo 06

Página 24



**PROGRAMA DE TRABALHO**

(Inc.II, § 2º, Art.2º)

Documento Assinado Digitalmente por: SÉRGIO JOSÉ DA SILVA RIBEIRO, Diretor de Administração - CPF: 0945460522-043e-4d42-8e88-930090486693

**04 CONSÓRCIOS**

**01 CONSÓRCIO INTERMUNICIPAL PORTAL DA MATA SUL**

Código	Especificação	Operação Especial	Projetos	Atividades	T
04	Administração			84.000,00	84.000,00
04	122 Administração Geral			84.000,00	84.000,00
04	122 0404 CONSÓRCIO COM MUNICÍPIOS E OUTROS ENTES FEDERADOS			84.000,00	84.000,00
04.122.0404.2214.0000	Manutenção Administrativa do Consórcio			84.000,00	84.000,00
18	Gestão Ambiental			156.000,00	156.000,00
18	541 Preservação e Conservação Ambiental			156.000,00	156.000,00
18	541 0404 CONSÓRCIO COM MUNICÍPIOS E OUTROS ENTES FEDERADOS			156.000,00	156.000,00
18.541.0404.2218.0000	Gestão de Resíduos Sólidos			156.000,00	156.000,00
<b>TOTAL</b>		<b>0,00</b>	<b>0,00</b>	<b>240.000,00</b>	<b>240.000,00</b>



**PREFEITURA MUNICIPAL DE GAMELEIRA**

Rua José Barrada, Centro - CNPJ:11343902/0001-47

Orçamento Programa - Exercício de 2022

Anexo 06

Página 25

**PROGRAMA DE TRABALHO**

(Inc.II, § 2º, Art.2º)



Documento Assinado Digitalmente por: SAQUEG, S/A  
 Acesse em: <https://ecec.tec.br.gov.br/ppa>  
 OBRIGADO

05		AUTARQUIA			
01		SAAEG - SERVIÇOS AUTÔNOMO DE ÁGUA E ESGOTO DA GAMELEIRA			
Código	Especificação	Operação Especial	Projetos	Atividades	TOTAL
17	Saneamento	5.000,00	45.000,00	1.737.000,00	1.787.000,00
17	512 Saneamento Básico Urbano	5.000,00	45.000,00	1.737.000,00	1.787.000,00
17	512 0000 PROGRAMA NULO	5.000,00			5.000,00
17.512.0000.0005.0000	Amortização da Dívida do SAAEG	5.000,00			5.000,00
17	512 1702 GESTÃO ADMINISTRATIVA DO SAAEG			1.737.000,00	1.737.000,00
17.512.1702.2141.0000	Gestão Administrativa de Pessoal do SAAEG			1.093.000,00	1.093.000,00
17.512.1702.2142.0000	Manutenção dos Serviços Administrativos do SAAEG			644.000,00	644.000,00
17	512 1703 REEQUIPAMENTO E APERFEIÇOAMENTO DO SAAEG		25.000,00		25.000,00
17.512.1703.1072.0000	Aquisição de Veículos para SAAEG		20.000,00		20.000,00
17.512.1703.1074.0000	Aquisição de Móveis, Máquinas e Equipamentos Diversos para o SAAEG		5.000,00		5.000,00
17	512 1704 EXPANSÃO DAS REDES FÍSICAS DO SAAEG		20.000,00		20.000,00
17.512.1704.1075.0000	Construção, Reforma e/ou Ampliação do SAAEG		20.000,00		20.000,00
99	Reserva de Contingência	3.000,00			3.000,00
99	999 Reserva de Contingência	3.000,00			3.000,00
99	999 9999 RESERVA DE CONTIGÊNCIA	3.000,00			3.000,00
99.999.9999.9004.0000	Reserva de Contingência	3.000,00			3.000,00
<b>TOTAL</b>		<b>8.000,00</b>	<b>45.000,00</b>	<b>1.737.000,00</b>	<b>1.790.000,00</b>
<b>TOTAL GERAL</b>		<b>2.115.000,00</b>	<b>5.629.000,00</b>	<b>60.064.000,00</b>	<b>67.808.000,00</b>

**PREFEITURA MUNICIPAL DE GAMELEIRA**

Rua José Barrada, Centro - CNPJ:11343902/0001-47

Orçamento Programa - Exercício de 2022

Anexo 07

Página 1

**PROGRAMA DE TRABALHO DO GOVERNO  
DEMONSTRATIVO DE FUNÇÕES, SUBFUNÇÕES E PROGRAMAS  
POR PROJETOS, ATIVIDADES E OPERAÇÕES ESPECIAIS**  
(Inc.II, § 2º, Art.2º)

Código	Especificação	Operação Especial	Projetos	Atividades	T
01	Legislativa	0,00	150.000,00	3.337.000,00	3.487.000,00
01	031 Ação Legislativa	0,00	150.000,00	3.337.000,00	3.487.000,00
01	031 0001 AÇÃO LEGISLATIVA	0,00	150.000,00	3.337.000,00	3.487.000,00
01.031.0001.1001.0000	Ampliação e Restauração do Prédio da Câmara	0,00	120.000,00	0,00	120.000,00
01.031.0001.1335.0000	Aquisição de Equipamentos e Material Permanente	0,00	30.000,00	0,00	30.000,00
01.031.0001.2001.0000	Manutenção das Atividades Legislativas	0,00	0,00	1.427.600,00	1.427.600,00
01.031.0001.2002.0000	Manutenção das Atividades Administrativas	0,00	0,00	1.689.400,00	1.689.400,00
01.031.0001.2003.0000	Manutenção da Verba de Gabinete	0,00	0,00	220.000,00	220.000,00
04	Administração	0,00	360.000,00	12.897.000,00	13.257.000,00
04	122 Administração Geral	0,00	360.000,00	12.773.000,00	13.133.000,00
04	122 0401 GESTÃO ADMINISTRATIVA DO MUNICÍPIO	0,00	0,00	11.862.000,00	11.862.000,00
04.122.0401.2017.0000	Gestão Administrativa de Pessoal do Gabinete do Prefeito	0,00	0,00	582.000,00	582.000,00
04.122.0401.2018.0000	Manutenção das Atividades do Gabinete do Prefeito	0,00	0,00	86.000,00	86.000,00
04.122.0401.2025.0000	Gestão Administrativa de Pessoal da Secretaria de Administração	0,00	0,00	522.000,00	522.000,00
04.122.0401.2026.0000	Manutenção das Atividades Gerais da Secretaria de Administração	0,00	0,00	432.000,00	432.000,00
04.122.0401.2027.0000	Capacitação, Treinamento e Qualificação dos Servidores	0,00	0,00	15.000,00	15.000,00
04.122.0401.2030.0000	Gestão Administrativa de Pessoal da Secretaria de Esportes, Cultura, Turismo e Juventude	0,00	0,00	246.000,00	246.000,00
04.122.0401.2031.0000	Manutenção das Atividades da Secretaria de Esportes, Cultura, Turismo e Juventude	0,00	0,00	31.000,00	31.000,00
04.122.0401.2043.0000	Gestão Administrativa da Secretaria de Finanças e Tesouraria	0,00	0,00	534.000,00	534.000,00
04.122.0401.2044.0000	Manutenção das atividades da Secretaria de Finanças e Tesouraria	0,00	0,00	850.000,00	850.000,00
04.122.0401.2046.0000	Gestão Administrativa de Pessoal do Departamento de Tributação	0,00	0,00	44.000,00	44.000,00
04.122.0401.2047.0000	Gestão Administrativa de Pessoal da Secretaria de Infraestrutura, Obras e Transportes	0,00	0,00	1.805.000,00	1.805.000,00
04.122.0401.2048.0000	Manutenção das Atividades da Secretaria de Infraestrutura, Obras e Transportes	0,00	0,00	5.256.000,00	5.256.000,00
04.122.0401.2169.0000	Gestão Administrativa de Pessoal da Procuradoria Municipal	0,00	0,00	427.000,00	427.000,00
04.122.0401.2170.0000	Manutenção das Atividades da Procuradoria Municipal	0,00	0,00	212.000,00	212.000,00
04.122.0401.2173.0000	Gestão Administrativa de Pessoal da Secretaria de Governo	0,00	0,00	118.000,00	118.000,00
04.122.0401.2174.0000	Gestão Administrativa de Pessoal da Assessoria Especial	0,00	0,00	367.000,00	367.000,00
04.122.0401.2176.0000	Contribuição para o PASEP	0,00	0,00	302.000,00	302.000,00
04.122.0401.2179.0000	Manutenção das Atividades da Defesa Civil	0,00	0,00	33.000,00	33.000,00
04	122 0402 REEQUIPAMENTO E APERFEIÇOAMENTO DO MUNICÍPIO	0,00	355.000,00	0,00	355.000,00
04.122.0402.1006.0000	Aquisição de Móveis, Máquinas e Equipamento Diversos para o Gabinete de Governo	0,00	15.000,00	0,00	15.000,00
04.122.0402.1009.0000	Aquisição de Móveis, Máquinas e Equipamentos para a Secretaria de Administração	0,00	40.000,00	0,00	40.000,00
04.122.0402.1010.0000	Aquisição de Veículos para as secretarias.	0,00	40.000,00	0,00	40.000,00
04.122.0402.1012.0000	Aquisição de equipamentos diversos para Secretaria de Esportes, Cultura, Turismo e Juventude	0,00	5.000,00	0,00	5.000,00
04.122.0402.1016.0000	Aquisição de Móveis, Máquinas e Equipamentos para Secretaria de Finanças	0,00	15.000,00	0,00	15.000,00
04.122.0402.1017.0000	Aquisição de Móveis, Máquinas e Equipamentos Diversos para Secretaria de Infraestrutura, Obras e Transportes	0,00	50.000,00	0,00	50.000,00
04.122.0402.1018.0000	Aquisição de Veículos e Máquinas Pesadas (Tratores e Outros)	0,00	140.000,00	0,00	140.000,00
04.122.0402.1088.0000	Aquisição de Veículo para o Gabinete de Governo	0,00	50.000,00	0,00	50.000,00
04	122 0403 APOIO À INSTITUIÇÕES SEM FINS LUCRATIVOS	0,00	5.000,00	20.000,00	25.000,00
04.122.0403.1011.0000	Amparo e Colaboração as Instituições sem Fins Lucrativos	0,00	5.000,00	0,00	5.000,00
04.122.0403.2028.0000	Cooperação e Apoio as Instituições sem Fins Lucrativos	0,00	0,00	20.000,00	20.000,00
04	122 0404 CONSÓRCIO COM MUNICÍPIOS E OUTROS ENTES FEDERADOS	0,00	0,00	324.000,00	324.000,00
04.122.0404.2029.0000	Rateio para Participação em Consórcio Público	0,00	0,00	240.000,00	240.000,00
04.122.0404.2214.0000	Manutenção Administrativa do Consórcio	0,00	0,00	84.000,00	84.000,00

Documento Assinado Digitalmente  
Acesse em: <https://efee.ufpa.br/portal/assinado>  
Código do Documento: 00000000000000000000000000000000

MUNICÍPIO DE GAMELEIRA



# PREFEITURA MUNICIPAL DE GAMELEIRA

Rua José Barrada, Centro - CNPJ:11343902/0001-47

Orçamento Programa - Exercício de 2022

Anexo 07

Página 2



Documento Assinado Digitalmente e validado pelo sistema de certificação de documentos da Prefeitura Municipal de Gameleira - PE. Assinado em: 2022/05/24 09:21:30. Documento emitido por: ANDRÉ ROBERTO DE ALMEIDA GOMES DE SOUZA - SECRETÁRIO DE ADMINISTRAÇÃO. Assinatura: 4da0a052-200e-4418-866a-93092144866a

## PROGRAMA DE TRABALHO DO GOVERNO DEMONSTRATIVO DE FUNCÕES, SUBFUNÇÕES E PROGRAMAS POR PROJETOS, ATIVIDADES E OPERAÇÕES ESPECIAIS (Inc.II, § 2º, Art.2º)

Código	Especificação	Operação Especial	Projetos	Atividades	T
04	Administração	0,00	360.000,00	12.897.000,00	13.257.000,00
04 122	Administração Geral	0,00	360.000,00	12.773.000,00	13.133.000,00
04 122 0901	BENEFÍCIOS, PROVENTOS E AUXÍLIOS	0,00	0,00	567.000,00	567.000,00
04.122.0901.2177.0000	Benefícios dos Pensionistas e Inativos	0,00	0,00	567.000,00	567.000,00
04 124	Controle Interno	0,00	0,00	100.000,00	100.000,00
04 124 0401	GESTÃO ADMINISTRATIVA DO MUNICÍPIO	0,00	0,00	100.000,00	100.000,00
04.124.0401.2171.0000	Gestão Administrativa de Pessoal da Controladoria Municipal	0,00	0,00	93.000,00	93.000,00
04.124.0401.2172.0000	Manutenção das Atividades da Controladoria Municipal	0,00	0,00	7.000,00	7.000,00
04 131	Comunicação Social	0,00	0,00	24.000,00	24.000,00
04 131 0401	GESTÃO ADMINISTRATIVA DO MUNICÍPIO	0,00	0,00	24.000,00	24.000,00
04.131.0401.2175.0000	Divulgação Institucional da Administração	0,00	0,00	24.000,00	24.000,00
08	Assistência Social	0,00	218.000,00	2.439.000,00	2.657.000,00
08 032	Controle Externo	0,00	3.000,00	256.000,00	259.000,00
08 032 0804	CONSELHO MUNICIPAL DE ASSISTÊNCIA SOCIAL	0,00	3.000,00	256.000,00	259.000,00
08.032.0804.1111.0000	Aquisição de Móveis, Máquinas e Equipamentos Diversos para o Conselho Municipal de Assistência Social	0,00	1.000,00	0,00	1.000,00
08.032.0804.1112.0000	Aquisição de Móveis, Máquinas e Equipamentos Diversos para o Conselho Tutelar	0,00	2.000,00	0,00	2.000,00
08.032.0804.2119.0000	Apoio das atividades do Conselho Municipal de Assistência Social	0,00	0,00	4.000,00	4.000,00
08.032.0804.2120.0000	Apoio das atividades do Conselho Tutelar	0,00	0,00	252.000,00	252.000,00
08 122	Administração Geral	0,00	68.000,00	855.000,00	923.000,00
08 122 0401	GESTÃO ADMINISTRATIVA DO MUNICÍPIO	0,00	0,00	7.000,00	7.000,00
08.122.0401.2038.0000	Manutenção das Atividades da Secretaria de assistência social, cidadania e juventude	0,00	0,00	4.000,00	4.000,00
08.122.0401.2039.0000	Manutenção das Atividades da Coordenadoria da Mulher	0,00	0,00	3.000,00	3.000,00
08 122 0805	GESTÃO ADMINISTRATIVA DO FUNDO MUNICIPAL DE ASSISTÊNCIA SOCIAL	0,00	33.000,00	848.000,00	881.000,00
08.122.0805.1066.0000	Aquisição de Veículos para o Fundo Municipal de Assistência Social	0,00	3.000,00	0,00	3.000,00
08.122.0805.1067.0000	Aquisição de Móveis Máquinas e Equipamentos Diversos	0,00	5.000,00	0,00	5.000,00
08.122.0805.1113.0000	Construção, Reforma e/ou Ampliação do Fundo Municipal de Assistência Social	0,00	5.000,00	0,00	5.000,00
08.122.0805.1115.0000	Aquisição de Móveis, Máquinas e Equipamentos Diversos para a Coordenadoria da Mulher	0,00	10.000,00	0,00	10.000,00
08.122.0805.1116.0000	Construção, Reforma e/ou Ampliação da Coordenadoria da Mulher	0,00	10.000,00	0,00	10.000,00
08.122.0805.2121.0000	Gestão Administrativa de Pessoal do Fundo Municipal de Assistência Social	0,00	0,00	581.000,00	581.000,00
08.122.0805.2122.0000	Manutenção das Atividades Gerais do Fundo Municipal de Assistência Social	0,00	0,00	218.000,00	218.000,00
08.122.0805.2164.0000	Manutenção Preventiva dos Bens Móveis e Imóveis	0,00	0,00	15.000,00	15.000,00
08.122.0805.2165.0000	Manutenção das Atividades da Coordenadoria da Mulher	0,00	0,00	15.000,00	15.000,00
08.122.0805.2201.0000	Enfrentamento da Emergência COVID19	0,00	0,00	19.000,00	19.000,00
08 122 0810	APOIO À INSTITUIÇÕES SEM FINS LUCRATIVOS	0,00	30.000,00	0,00	30.000,00
08.122.0810.1011.0000	Amparo e Colaboração as Instituições sem Fins Lucrativos	0,00	30.000,00	0,00	30.000,00
08 122 1501	DESAPROPRIAÇÕES DE IMÓVEIS	0,00	5.000,00	0,00	5.000,00
08.122.1501.1068.0000	Desapropriações de Imóveis - FMAS	0,00	5.000,00	0,00	5.000,00

**PREFEITURA MUNICIPAL DE GAMELEIRA**

Rua José Barrada, Centro - CNPJ:11343902/0001-47

Orçamento Programa - Exercício de 2022

Anexo 07

Página 3

**PROGRAMA DE TRABALHO DO GOVERNO  
DEMONSTRATIVO DE FUNÇÕES, SUBFUNÇÕES E PROGRAMAS  
POR PROJETOS, ATIVIDADES E OPERAÇÕES ESPECIAIS**  
(Inc.II, § 2º, Art.2º)

Código	Especificação	Operação Especial	Projetos	Atividades	T
08	Assistência Social	0,00	218.000,00	2.439.000,00	2.657.000,00
08 242	Assistência ao Portador de Deficiência	0,00	0,00	3.000,00	3.000,00
08 242 0801	PROGRAMA DE PROTEÇÃO SOCIAL BÁSICA	0,00	0,00	3.000,00	3.000,00
08.242.0801.2125.0000	Apoio aos Portadores de Deficiência Física	0,00	0,00	3.000,00	3.000,00
08 243	Assistência à Criança e ao Adolescente	0,00	11.000,00	0,00	11.000,00
08 243 0801	PROGRAMA DE PROTEÇÃO SOCIAL BÁSICA	0,00	11.000,00	0,00	11.000,00
08.243.0801.1019.0000	Construção, reforma e/ ou ampliação do CRAS	0,00	11.000,00	0,00	11.000,00
08 244	Assistência Comunitária	0,00	136.000,00	1.325.000,00	1.461.000,00
08 244 0801	PROGRAMA DE PROTEÇÃO SOCIAL BÁSICA	0,00	25.000,00	117.000,00	142.000,00
08.244.0801.1069.0000	Aquisição de Móveis, Máquinas e Equipamentos Diversos para os Programas Assistenciais da Proteção Social Básica	0,00	15.000,00	0,00	15.000,00
08.244.0801.1101.0000	Aquisição de Veículos para o CRAS e SCFV	0,00	10.000,00	0,00	10.000,00
08.244.0801.2126.0000	Manutenção do Centro de Referência de Assistência Social - CRAS	0,00	0,00	33.000,00	33.000,00
08.244.0801.2127.0000	Gestão Administrativa do Centro de Referência de Assistência Social - CRAS	0,00	0,00	61.000,00	61.000,00
08.244.0801.2128.0000	Proteção e Atendimento Integral à Família - PAIF	0,00	0,00	18.000,00	18.000,00
08.244.0801.2129.0000	Manutenção do Programa BPC na Escola	0,00	0,00	5.000,00	5.000,00
08 244 0802	PROGRAMA DE PROTEÇÃO SOCIAL ESPECIAL	0,00	5.000,00	204.000,00	209.000,00
08.244.0802.1020.0000	Construção, reforma e/ ou ampliação do CREAS	0,00	2.000,00	0,00	2.000,00
08.244.0802.1102.0000	Aquisição de Móveis, Máquinas e Equipamentos Diversos para o CREAS	0,00	3.000,00	0,00	3.000,00
08.244.0802.2131.0000	Manutenção das Atividades do CREAS	0,00	0,00	28.000,00	28.000,00
08.244.0802.2132.0000	Gestão do Centro de Referência Especial de Assistência Social - CREAS	0,00	0,00	176.000,00	176.000,00
08 244 0806	SERVIÇOS DE CONVIVÊNCIA E FORTALECIMENTO DE VÍNCULOS	0,00	12.000,00	118.000,00	130.000,00
08.244.0806.1021.0000	Construção, reforma e/ ou ampliação de Centros de Convivência e Fortalecimento de Vínculos	0,00	6.000,00	0,00	6.000,00
08.244.0806.1070.0000	Aquisição de Móveis, Máquinas e Equipamentos Diversos para SCFV	0,00	6.000,00	0,00	6.000,00
08.244.0806.2133.0000	Gestão Administrativa dos Serviços de Convivência de Vínculos	0,00	0,00	81.000,00	81.000,00
08.244.0806.2134.0000	Manutenção das Atividades do Serviços de Convivência de Vínculos	0,00	0,00	37.000,00	37.000,00
08 244 0807	GESTÃO DESCENTRALIZADA DO SISTEMA ÚNICO DE ASSISTÊNCIA SOCIAL	0,00	20.000,00	198.000,00	218.000,00
08.244.0807.1071.0000	Aquisição de Equipamentos Diversos para o IGDBF	0,00	10.000,00	0,00	10.000,00
08.244.0807.1098.0000	Construção, Ampliação e Restauração do prédio do IGDBF	0,00	10.000,00	0,00	10.000,00
08.244.0807.2135.0000	Gestão do Programa do Bolsa Família - IGDBF	0,00	0,00	148.000,00	148.000,00
08.244.0807.2136.0000	PROGRAMA IGD-SUAS	0,00	0,00	9.000,00	9.000,00
08.244.0807.2137.0000	Manutenção das Atividades do IGDBF	0,00	0,00	41.000,00	41.000,00
08 244 0808	PROGRAMA PRIMEIRA INFANCIA NO SUAS	0,00	19.000,00	152.000,00	171.000,00
08.244.0808.1105.0000	Aquisição de Móveis, Máquinas e Equipamentos Diversos para a Primeira Infância	0,00	7.000,00	0,00	7.000,00
08.244.0808.1106.0000	Construção, Reforma e/ou Ampliação da Primeira Infância	0,00	2.000,00	0,00	2.000,00
08.244.0808.1114.0000	Aquisição de Veículo para o Programa Criança Feliz	0,00	10.000,00	0,00	10.000,00
08.244.0808.2139.0000	Gestão Administrativa do Programa Criança Feliz	0,00	0,00	132.000,00	132.000,00
08.244.0808.2140.0000	Manutenção do Programa Criança Feliz	0,00	0,00	20.000,00	20.000,00
08 244 0811	BANEFÍCIOS EVENTUAIS	0,00	0,00	536.000,00	536.000,00
08.244.0811.2223.0000	MANUT. DAS AÇÕES DE DOAÇÕES DE CESTAS BÁSICAS, ENXOVAIS, FUNER., AUX. ALUGUEL, ATAÚDES, TRANSP. MAT. DE CONST. E OUTROS	0,00	0,00	536.000,00	536.000,00
08 244 1502	INFRAESTRUTURA URBANA	0,00	55.000,00	0,00	55.000,00
08.244.1502.1022.0000	Construção do Centro de Atendimento da Mulher	0,00	55.000,00	0,00	55.000,00

Documento Assinado Digitalmente  
Acesse em: <https://efee.tce.pb.gov.br/portal/assinado>



# PREFEITURA MUNICIPAL DE GAMELEIRA

Rua José Barrada, Centro - CNPJ:11343902/0001-47

Orçamento Programa - Exercício de 2022

Anexo 07

Página 4

## PROGRAMA DE TRABALHO DO GOVERNO DEMONSTRATIVO DE FUNÇÕES, SUBFUNÇÕES E PROGRAMAS POR PROJETOS, ATIVIDADES E OPERAÇÕES ESPECIAIS (Inc.II, § 2º, Art.2º)

Código	Especificação	Operação Especial	Projetos	Atividades	Total
08	Assistência Social	0,00	218.000,00	2.439.000,00	2.657.000,00
08	244 Assistência Comunitária	0,00	136.000,00	1.325.000,00	1.461.000,00
10	Saúde	0,00	568.000,00	14.953.470,00	15.521.470,00
10	032 Controle Externo	0,00	0,00	4.000,00	4.000,00
10	032 1002 GESTÃO ADMINISTRATIVA DO FUNDO MUNICIPAL DE SAÚDE	0,00	0,00	4.000,00	4.000,00
10.032.1002.2075.0000	Apoio as atividades do Conselho Municipal de Saúde	0,00	0,00	4.000,00	4.000,00
10	122 Administração Geral	0,00	65.000,00	3.676.000,00	3.741.000,00
10	122 0401 GESTÃO ADMINISTRATIVA DO MUNICÍPIO	0,00	0,00	8.000,00	8.000,00
10.122.0401.2061.0000	Gestão Administrativa de Pessoal da Secretaria de saúde	0,00	0,00	4.000,00	4.000,00
10.122.0401.2062.0000	Manutenção das Atividades da Secretaria de saúde	0,00	0,00	4.000,00	4.000,00
10	122 1002 GESTÃO ADMINISTRATIVA DO FUNDO MUNICIPAL DE SAÚDE	0,00	60.000,00	3.653.000,00	3.713.000,00
10.122.1002.1117.0000	Construção, Reforma e/ou Ampliação do Fundo Municipal de Saúde	0,00	10.000,00	0,00	10.000,00
10.122.1002.1118.0000	Aquisição de Móveis, Máquinas e Equipamentos Diversos para o Fundo Municipal de Saúde	0,00	20.000,00	0,00	20.000,00
10.122.1002.1119.0000	Aquisição de Veículos para o Fundo Municipal de Saúde	0,00	30.000,00	0,00	30.000,00
10.122.1002.2076.0000	Gestão Administrativa de Pessoal do Fundo Municipal de Saúde	0,00	0,00	1.222.000,00	1.222.000,00
10.122.1002.2077.0000	Manutenção das Atividades Gerais do Fundo Municipal de Saúde	0,00	0,00	1.756.000,00	1.756.000,00
10.122.1002.2164.0000	Manutenção Preventiva dos Bens Móveis e Imóveis	0,00	0,00	25.000,00	25.000,00
10.122.1002.2166.0000	CONCESSÃO DE MEDICAMENTOS, ALIMENTOS E OUTROS BENEFÍCIOS POR DETERMINAÇÃO JUDICIAL OU MINISTÉRIO PÚBLICO	0,00	0,00	10.000,00	10.000,00
10.122.1002.2201.0000	Enfrentamento da Emergência COVID19	0,00	0,00	640.000,00	640.000,00
10	122 1031 GESTÃO DOS SERVIÇOS DE SAÚDE DOS ENTES CONSORCIADOS	0,00	0,00	15.000,00	15.000,00
10.122.1031.2167.0000	Manutenção das Atividades Administrativas do Núcleo Intermunicipal em Saúde dos Conveniados do CONSUL	0,00	0,00	15.000,00	15.000,00
10	122 1501 DESAPROPRIAÇÕES DE IMÓVEIS	0,00	5.000,00	0,00	5.000,00
10.122.1501.1051.0000	Desapropriações de Imóveis - FMS	0,00	5.000,00	0,00	5.000,00
10	301 Atenção Básica	0,00	260.000,00	5.519.470,00	5.779.470,00
10	301 1005 PROGRAMA ATENÇÃO PRIMÁRIA À SAÚDE - APS	0,00	115.000,00	0,00	115.000,00
10.301.1005.1052.0000	Aquisição de Móveis, Máquinas e Equipamentos Diversos para a Atenção Básica	0,00	60.000,00	0,00	60.000,00
10.301.1005.1120.0000	Aquisição de Veículo Destinado para Atenção Primária a Saúde	0,00	55.000,00	0,00	55.000,00
10	301 1006 PROGRAMA SAÚDE DA FAMÍLIA	0,00	0,00	1.922.000,00	1.922.000,00
10.301.1006.2092.0000	Gestão Administrativa de Pessoal do Programa Saúde da Família - PSF	0,00	0,00	28.000,00	28.000,00
10.301.1006.2093.0000	Manutenção das Atividades Gerais do Programa Saúde da Família - PSF	0,00	0,00	1.894.000,00	1.894.000,00
10	301 1007 NÚCLEOS DE APOIO À SAÚDE DA FAMÍLIA - NASF	0,00	0,00	719.470,00	719.470,00
10.301.1007.2094.0000	Gestão Administrativa de Pessoal das Atividades do NASF	0,00	0,00	9.000,00	9.000,00
10.301.1007.2095.0000	Manutenção das Atividades do NASF	0,00	0,00	710.470,00	710.470,00
10	301 1008 PROGRAMA AGENTES COMUNITÁRIOS DE SAÚDE - PACS	0,00	0,00	2.222.000,00	2.222.000,00
10.301.1008.2096.0000	Gestão Administrativa de Pessoal do PACS	0,00	0,00	2.183.000,00	2.183.000,00
10.301.1008.2097.0000	Manutenção das Atividades do PACS	0,00	0,00	39.000,00	39.000,00



Documento Assinado Digitalmente por LEANIRO RIBEIRO GONCALVES  
Acesse em: <https://efee.tce.pb.gov.br/validar>  
CPF: 498.930.469







# PREFEITURA MUNICIPAL DE GAMELEIRA

Rua José Barrada, Centro - CNPJ:11343902/0001-47

Orçamento Programa - Exercício de 2022

Anexo 07

Página 6

## PROGRAMA DE TRABALHO DO GOVERNO DEMONSTRATIVO DE FUNCÕES, SUBFUNÇÕES E PROGRAMAS POR PROJETOS, ATIVIDADES E OPERAÇÕES ESPECIAIS (Inc.II, § 2º, Art.2º)

Código	Especificação	Operação Especial	Projetos	Atividades	Total
10	Saúde	0,00	568.000,00	14.953.470,00	15.521.470,00
10	305	Vigilância Epidemiológica	0,00	810.000,00	823.000,00
10	305	1019 VIGILÂNCIA EPIDEMIOLÓGICA	0,00	810.000,00	823.000,00
10.305.1019.1062.0000	Aquisição de Móveis, Máquinas e Equipamentos Diversos para Vigilância Epidemiológica	0,00	13.000,00	0,00	13.000,00
10.305.1019.2113.0000	Gestão Administrativas de Pessoal do Programa de Combate a Endemias	0,00	0,00	799.000,00	799.000,00
10.305.1019.2114.0000	Manutenção das Atividades do Programa de Combate a Endemias	0,00	0,00	11.000,00	11.000,00
10	306	Alimentação e Nutrição	0,00	18.000,00	18.000,00
10	306	1021 ALIMENTAÇÃO E NUTRIÇÃO	0,00	18.000,00	18.000,00
10.306.1021.2116.0000	Manutenção do Programa Alimentação e Nutrição	0,00	0,00	18.000,00	18.000,00
12	Educação	0,00	970.000,00	22.834.104,00	23.804.104,00
12	122	Administração Geral	0,00	512.000,00	607.000,00
12	122	1201 GESTÃO ADMINISTRAÇÃO DA EDUCAÇÃO	0,00	512.000,00	602.000,00
12.122.1201.1079.0000	Aquisição de Móveis, Máquinas e Equipamentos Diversos para Educação	0,00	20.000,00	0,00	20.000,00
12.122.1201.1080.0000	Aquisição de Veículos para a Secretaria de Educação	0,00	50.000,00	0,00	50.000,00
12.122.1201.1125.0000	Construção, Ampliação e/ou Reforma da Secretaria de Educação	0,00	20.000,00	0,00	20.000,00
12.122.1201.2146.0000	Gestão Administrativa de Pessoal da Secretaria de Educação	0,00	0,00	306.000,00	306.000,00
12.122.1201.2147.0000	Manutenção das Atividades da Secretaria de Educação	0,00	0,00	187.000,00	187.000,00
12.122.1201.2186.0000	Apoio a Participação em Seminários, Palestras, Foruns e Encontros Profissionais da Educação e Formação dos Professores	0,00	0,00	15.000,00	15.000,00
12.122.1201.2228.0000	Apoio ao Conselho Municipal da Educação	0,00	0,00	4.000,00	4.000,00
12	122	1501 DESAPROPRIAÇÕES DE IMÓVEIS	0,00	0,00	5.000,00
12.122.1501.1081.0000	Desapropriações de Imóveis para Educação	0,00	5.000,00	0,00	5.000,00
12	306	Alimentação e Nutrição	0,00	328.000,00	328.000,00
12	306	1204 PROGRAMA NACIONAL DE ALIMENTAÇÃO ESCOLAR - PNAE	0,00	328.000,00	328.000,00
12.306.1204.2148.0000	Manutenção das Atividades do Programa Nacional de Alimentação - PNAE	0,00	0,00	328.000,00	328.000,00
12	361	Ensino Fundamental	0,00	14.756.104,00	15.060.104,00
12	361	1201 GESTÃO ADMINISTRAÇÃO DA EDUCAÇÃO	0,00	3.277.104,00	3.352.104,00
12.361.1201.1084.0000	Aquisição de Móveis, Máquinas e Equipamentos Diversos do Ensino Fundamental	0,00	40.000,00	0,00	40.000,00
12.361.1201.1085.0000	Aquisição de Veículos para o Ensino Fundamental	0,00	35.000,00	0,00	35.000,00
12.361.1201.2156.0000	Manutenção, Conserto e Conservação de Unidades escolares	0,00	0,00	115.000,00	115.000,00
12.361.1201.2157.0000	Aquisição de Material Didático-Escolares	0,00	0,00	14.000,00	14.000,00
12.361.1201.2158.0000	Capacitação e Treinamento de Professores	0,00	0,00	25.104,00	25.104,00
12.361.1201.2187.0000	Gestão Administrativa de Pessoal do Ensino Fundamental	0,00	0,00	1.494.000,00	1.494.000,00
12.361.1201.2188.0000	Manutenção das Atividades Gerais do Ensino Fundamental	0,00	0,00	1.629.000,00	1.629.000,00
12	361	1205 EXPANÇÃO DA REDE MUNICIPAL DE ENSINO	0,00	0,00	133.000,00
12.361.1205.1082.0000	Construção, Ampliação e Reforma de Unidades de Escolares	0,00	113.000,00	0,00	113.000,00
12.361.1205.1099.0000	Aquisição de Móveis, Máquinas e Equipamentos Diversos para o Ensino Municipal	0,00	20.000,00	0,00	20.000,00
12	361	1206 PROGRAMA NACIONAL DE APOIO AO TRANSPORTE ESCOLAR - PNATE	0,00	340.000,00	340.000,00
12.361.1206.2149.0000	Apoio as Atividades ao Programa Nacion. de Transport. Escolar - Pnate	0,00	0,00	340.000,00	340.000,00



Documento Assinado Digitalmente e  
Acesse em: <https://efee.tce-pa.gov.br/portal/assinado>  
Assinado em: 21/07/2022  
Assinado por: JOSE DE LIMA  
Assinado no documento: 10.114.18.000



# PREFEITURA MUNICIPAL DE GAMELEIRA

Rua José Barrada, Centro - CNPJ:11343902/0001-47

Orçamento Programa - Exercício de 2022

Anexo 07

Página 7



Documento Assinado Digitalmente  
Acesse em: <https://efee.tce.pb.gov.br/portal/programa/ocorrencia/codigo/12361120921510000>

## PROGRAMA DE TRABALHO DO GOVERNO DEMONSTRATIVO DE FUNÇÕES, SUBFUNÇÕES E PROGRAMAS POR PROJETOS, ATIVIDADES E OPERAÇÕES ESPECIAIS (Inc.II, § 2º, Art.2º)

Código	Especificação	Operação Especial	Projetos	Atividades	T
12	Educação	0,00	970.000,00	22.834.104,00	23.804.104,00
12	361	Ensino Fundamental	0,00	304.000,00	14.756.104,00
12	361	1207	PROGRAMA CAMINHO DA ESCOLA	0,00	90.000,00
12.361.1207.1083.0000	Aquisição de Transporte Escolar pelo Programa Caminho da Escola	0,00	90.000,00	0,00	90.000,00
12.361.1207.2150.0000	Implantação e manutenção do Programa Caminho da Escola	0,00	0,00	70.000,00	70.000,00
12	361	1209	PROGRAMA DINHEIRO DIRETO NA ESCOLA - PDDE	0,00	0,00
12.361.1209.2151.0000	Implantação e Manutenção do Programa Dinheiro Direto na Escola - PDDE	0,00	0,00	10.000,00	10.000,00
12	361	1211	FUNDO DE DESENVOLVIMENTO DA EDUCAÇÃO BÁSICA - FUNDEB	0,00	6.000,00
12.361.1211.1084.0000	Aquisição de Móveis, Máquinas e Equipamentos Diversos do Ensino Fundamental	0,00	4.000,00	0,00	4.000,00
12.361.1211.1085.0000	Aquisição de Veículos para o Ensino Fundamental	0,00	2.000,00	0,00	2.000,00
12.361.1211.2153.0000	Gestão Administrativa de Pessoal do FUNDEB - 70%	0,00	0,00	8.934.000,00	8.934.000,00
12.361.1211.2154.0000	Gestão Administrativa de Pessoal do FUNDEB - 30%	0,00	0,00	1.394.000,00	1.394.000,00
12.361.1211.2155.0000	Manutenção das Atividades Gerais do FUNDEB 30%	0,00	0,00	710.000,00	710.000,00
12.361.1211.2156.0000	Manutenção, Conserto e Conservação de Unidades escolares	0,00	0,00	12.000,00	12.000,00
12.361.1211.2157.0000	Aquisição de Material Didático-Escolares	0,00	0,00	2.000,00	2.000,00
12.361.1211.2158.0000	Capacitação e Treinamento de Professores	0,00	0,00	7.000,00	7.000,00
12	364	Ensino Superior	0,00	0,00	107.000,00
12	364	1210	TRANSPORTE UNIVERSITÁRIO	0,00	0,00
12.364.1210.2152.0000	Apoio ao Transporte Universitário	0,00	0,00	107.000,00	107.000,00
12	365	Educação Infantil	0,00	571.000,00	4.284.000,00
12	365	1201	GESTÃO ADMINISTRAÇÃO DA EDUCAÇÃO	0,00	220.000,00
12.365.1201.1126.0000	Aquisição de Móveis, Máquinas e Equipamentos Diversos para Educação Infantil	0,00	10.000,00	0,00	10.000,00
12.365.1201.1127.0000	Construção, Ampliação e/ou Reforma na Educação Infantil	0,00	60.000,00	0,00	60.000,00
12.365.1201.1128.0000	Aquisição de Veículos para o Ensino Infantil	0,00	150.000,00	0,00	150.000,00
12.365.1201.2162.0000	Manutenção, Conserto e Conservação de Unidades do Ensino Infantil	0,00	0,00	5.000,00	5.000,00
12.365.1201.2189.0000	Gestão Pessoal do Ensino Infantil	0,00	0,00	355.000,00	355.000,00
12.365.1201.2190.0000	Manutenção das Atividades Gerais do Ensino Infantil	0,00	0,00	33.000,00	33.000,00
12.365.1201.2193.0000	Gestão de Pessoal do Pré Escola	0,00	0,00	751.000,00	751.000,00
12.365.1201.2194.0000	Manutenção das Atividades Gerais do Ensino da Pré Escola	0,00	0,00	5.000,00	5.000,00
12	365	1205	EXPANÇÃO DA REDE MUNICIPAL DE ENSINO	0,00	340.000,00
12.365.1205.1086.0000	Construção de Creches	0,00	340.000,00	0,00	340.000,00
12	365	1211	FUNDO DE DESENVOLVIMENTO DA EDUCAÇÃO BÁSICA - FUNDEB	0,00	11.000,00
12.365.1211.1126.0000	Aquisição de Móveis, Máquinas e Equipamentos Diversos para Educação Infantil	0,00	1.000,00	0,00	1.000,00
12.365.1211.1127.0000	Construção, Ampliação e/ou Reforma na Educação Infantil	0,00	5.000,00	0,00	5.000,00
12.365.1211.1128.0000	Aquisição de Veículos para o Ensino Infantil	0,00	5.000,00	0,00	5.000,00
12.365.1211.2159.0000	Gestão de Pessoal do Ensino Infantil - FUNDEB 70%	0,00	0,00	770.000,00	770.000,00
12.365.1211.2160.0000	Gestão de Pessoal do Ensino Infantil - FUNDEB 30%	0,00	0,00	195.000,00	195.000,00
12.365.1211.2161.0000	Manutenção das Ações do Ensino Infantil - FUNDEB 30%	0,00	0,00	8.000,00	8.000,00
12.365.1211.2162.0000	Manutenção, Conserto e Conservação de Unidades do Ensino Infantil	0,00	0,00	3.000,00	3.000,00
12.365.1211.2191.0000	Gestão de Pessoal do Ensino Pré Escola - FUNDEB 70%	0,00	0,00	1.725.000,00	1.725.000,00
12.365.1211.2192.0000	Gestão de Pessoal do Ensino Pré Escola - FUNDEB 30%	0,00	0,00	434.000,00	434.000,00
12	366	Educação de Jovens e Adultos	0,00	0,00	2.194.000,00



# PREFEITURA MUNICIPAL DE GAMELEIRA

Rua José Barrada, Centro - CNPJ:11343902/0001-47

Orçamento Programa - Exercício de 2022

Anexo 07

Página 8



Documento Assinado Digitalmente  
Acesse em: <https://efc.cce.gov.br/efc/5/2022/13442-8888-9009>

## PROGRAMA DE TRABALHO DO GOVERNO DEMONSTRATIVO DE FUNÇÕES, SUBFUNÇÕES E PROGRAMAS POR PROJETOS, ATIVIDADES E OPERAÇÕES ESPECIAIS (Inc.II, § 2º, Art.2º)

Código	Especificação	Operação Especial	Projetos	Atividades	T
12	Educação	0,00	970.000,00	22.834.104,00	23.804.104,00
12	366 Educação de Jovens e Adultos	0,00	0,00	2.194.000,00	2.194.000,00
12	366 1201 GESTÃO ADMINISTRAÇÃO DA EDUCAÇÃO	0,00	0,00	524.000,00	524.000,00
12.366.1201.2205.0000	Gestão de Pessoal do Ensino de Jovens e Adultos (EJA)	0,00	0,00	520.000,00	520.000,00
12.366.1201.2206.0000	Manutenção das Atividades Gerais do Ensino de Jovens e Adultos (EJA)	0,00	0,00	4.000,00	4.000,00
12	366 1211 FUNDO DE DESENVOLVIMENTO DA EDUCAÇÃO BÁSICA - FUNDEB	0,00	0,00	1.670.000,00	1.670.000,00
12.366.1211.2202.0000	Gestão de Pessoal do Ensino de Jovens e Adultos (EJA) - FUNDEB 70%	0,00	0,00	1.334.000,00	1.334.000,00
12.366.1211.2203.0000	Gestão de Pessoal do Ensino de Jovens e Adultos (EJA) - FUNDEB 30%	0,00	0,00	336.000,00	336.000,00
12	367 Educação Especial	0,00	0,00	653.000,00	653.000,00
12	367 1201 GESTÃO ADMINISTRAÇÃO DA EDUCAÇÃO	0,00	0,00	178.000,00	178.000,00
12.367.1201.2226.0000	Gestão de Pessoal do Ensino Especial	0,00	0,00	174.000,00	174.000,00
12.367.1201.2227.0000	Manutenção das Atividades Gerais do Ensino Especial	0,00	0,00	4.000,00	4.000,00
12	367 1211 FUNDO DE DESENVOLVIMENTO DA EDUCAÇÃO BÁSICA - FUNDEB	0,00	0,00	475.000,00	475.000,00
12.367.1211.2224.0000	Gestão de Pessoal do Ensino Especial - FUNDEB 70%	0,00	0,00	378.000,00	378.000,00
12.367.1211.2225.0000	Gestão de Pessoal do Ensino Especial - FUNDEB 30%	0,00	0,00	97.000,00	97.000,00
13	Cultura	0,00	35.000,00	689.000,00	724.000,00
13	392 Difusão Cultural	0,00	35.000,00	677.000,00	712.000,00
13	392 1301 BIBLIOTECA MUNICIPAL	0,00	30.000,00	13.000,00	43.000,00
13.392.1301.1013.0000	Aquisição de Acervo, Móveis, Máquinas e Equipamentos Diversos à Biblioteca	0,00	30.000,00	0,00	30.000,00
13.392.1301.2032.0000	Manutenção da Biblioteca Municipal	0,00	0,00	13.000,00	13.000,00
13	392 1302 AÇÕES CULTURAIS	0,00	5.000,00	664.000,00	669.000,00
13.392.1302.1014.0000	Aquisição de Instrumentos p/ Banda Musical	0,00	5.000,00	0,00	5.000,00
13.392.1302.2033.0000	Implantação e Manutenção de Bandas Maciais e Musicais	0,00	0,00	25.000,00	25.000,00
13.392.1302.2034.0000	Promoção de Eventos Cívicos, Folclóricos, Culturais e outras	0,00	0,00	628.000,00	628.000,00
13.392.1302.2185.0000	Promoções de Projetos Culturais, Lei Amir Blanc	0,00	0,00	11.000,00	11.000,00
13	695 Turismo	0,00	0,00	12.000,00	12.000,00
13	695 1303 PROMOÇÃO DO TURISMO	0,00	0,00	12.000,00	12.000,00
13.695.1303.2035.0000	Manutenção das ações voltada ao Turismo	0,00	0,00	12.000,00	12.000,00
14	Direitos da Cidadania	0,00	3.000,00	15.000,00	18.000,00
14	241 Assistência ao Idoso	0,00	2.000,00	7.000,00	9.000,00
14	241 0401 GESTÃO ADMINISTRATIVA DO MUNICÍPIO	0,00	2.000,00	7.000,00	9.000,00
14.241.0401.1091.0000	Aquisição de Móveis, Máquinas e Equipamentos Diversos para Assistência ao Idoso	0,00	1.000,00	0,00	1.000,00
14.241.0401.1092.0000	Construção, Ampliação e/ou Reforma do Fundo de Assistência ao Idoso	0,00	1.000,00	0,00	1.000,00
14.241.0401.2230.0000	Manutenção das Atividades do Fundo Municipal de Assistência ao Idoso	0,00	0,00	7.000,00	7.000,00



# PREFEITURA MUNICIPAL DE GAMELEIRA

Rua José Barrada, Centro - CNPJ:11343902/0001-47

Orçamento Programa - Exercício de 2022

Anexo 07

Página 9

## PROGRAMA DE TRABALHO DO GOVERNO DEMONSTRATIVO DE FUNÇÕES, SUBFUNÇÕES E PROGRAMAS POR PROJETOS, ATIVIDADES E OPERAÇÕES ESPECIAIS (Inc.II, § 2º, Art.2º)

Código	Especificação	Operação Especial	Projetos	Atividades	T
14	Direitos da Cidadania	0,00	3.000,00	15.000,00	18.000,00
14	243 Assistência à Criança e ao Adolescente	0,00	1.000,00	8.000,00	9.000,00
14	243 0401 GESTÃO ADMINISTRATIVA DO MUNICÍPIO	0,00	1.000,00	8.000,00	9.000,00
14.243.0401.1129.0000	Aquisição de Móveis, Máquinas e Equipamentos Diversos para o FDCA	0,00	1.000,00	0,00	1.000,00
14.243.0401.2231.0000	Manutenção das Atividades do FDCA	0,00	0,00	8.000,00	8.000,00
15	Urbanismo	0,00	1.895.000,00	278.000,00	2.173.000,00
15	122 Administração Geral	0,00	30.000,00	0,00	30.000,00
15	122 1501 DESAPROPRIAÇÕES DE IMÓVEIS	0,00	30.000,00	0,00	30.000,00
15.122.1501.1023.0000	Desapropriações de Imóveis	0,00	30.000,00	0,00	30.000,00
15	451 Infra-Estrutura Urbana	0,00	1.545.000,00	69.000,00	1.614.000,00
15	451 1502 INFRAESTRUTURA URBANA	0,00	150.000,00	9.000,00	159.000,00
15.451.1502.1024.0000	Construção, Ampliação e Restauração de Prédios Públicos	0,00	20.000,00	0,00	20.000,00
15.451.1502.1026.0000	Construção, Reforma, Melhoramentos e/ou Ampliação de Cemitérios Públicos, Necrópoles e Velórios	0,00	130.000,00	0,00	130.000,00
15.451.1502.2052.0000	Manutenção de Cemitérios Públicos, Necrópoles e Velórios	0,00	0,00	9.000,00	9.000,00
15	451 1503 PAVIMENTAÇÃO: ASFALTO, CALÇAMENTO E MEIO-FIO	0,00	435.000,00	60.000,00	495.000,00
15.451.1503.1027.0000	Construção, Reforma e/ou Ampliação de Escadaria, Rampas, Muros de Arrimo, Pontes, Passarelas, Passagem Molhada e Outros	0,00	105.000,00	0,00	105.000,00
15.451.1503.1028.0000	Construção, Ampliação e/ou Reposição de Calçamento, Pavimentação, Meio-fio e Recapeamento Asfáltico	0,00	330.000,00	0,00	330.000,00
15.451.1503.2053.0000	Manutenção dos Serviços de Obras e Urbanismo	0,00	0,00	20.000,00	20.000,00
15.451.1503.2229.0000	Manutenção do Calçamento, Pavimentação, Meio-fio e Recapeamento Asfáltico	0,00	0,00	40.000,00	40.000,00
15	451 1505 REVITALIZANDO PRAÇAS, CANTEIROS E OUTROS	0,00	55.000,00	0,00	55.000,00
15.451.1505.1029.0000	Construção do Pórtico da Cidade	0,00	55.000,00	0,00	55.000,00
15	451 1506 FUNDO DE DESENVOLVIMENTO MUNICIPAL - FEM	0,00	850.000,00	0,00	850.000,00
15.451.1506.1028.0000	Construção, Ampliação e/ou Reposição de Calçamento, Pavimentação, Meio-fio e Recapeamento Asfáltico	0,00	850.000,00	0,00	850.000,00
15	451 1507 FEIRA LIVRE	0,00	55.000,00	0,00	55.000,00
15.451.1507.1053.0000	Construção, Reforma e/ou Ampliação do Patio da Feira Livre	0,00	55.000,00	0,00	55.000,00
15	452 Serviços Urbanos	0,00	20.000,00	175.000,00	195.000,00
15	452 1504 LIMPEZA PÚBLICA	0,00	20.000,00	175.000,00	195.000,00
15.452.1504.1031.0000	Reequipamento da Limpeza Pública	0,00	20.000,00	0,00	20.000,00
15.452.1504.2054.0000	Manutenção da Limpeza Pública	0,00	0,00	175.000,00	175.000,00
15	813 Lazer	0,00	300.000,00	34.000,00	334.000,00
15	813 1001 ACADEMIA DA CIDADE	0,00	55.000,00	3.000,00	58.000,00
15.813.1001.1032.0000	Construção, Reforma e Ampliação da Academia da Cidade	0,00	55.000,00	0,00	55.000,00
15.813.1001.2055.0000	Implantação e Manutenção da Academia da Cidade	0,00	0,00	3.000,00	3.000,00
15	813 1505 REVITALIZANDO PRAÇAS, CANTEIROS E OUTROS	0,00	245.000,00	31.000,00	276.000,00
15.813.1505.1033.0000	Construção, Restauração de Praças, Parques e Jardins	0,00	245.000,00	0,00	245.000,00
15.813.1505.2056.0000	Manutenção das Praças, Parques e Jardins	0,00	0,00	31.000,00	31.000,00



Documento Assinado Digitalmente  
Acesse em: <https://efeece.org.br/portal/assinado>  
RIBEIRO  
GOMES  
DE LIMA  
09/09/2022 13:04:58  
11343902/0001-47  
693



# PREFEITURA MUNICIPAL DE GAMELEIRA

Rua José Barrada, Centro - CNPJ:11343902/0001-47

Orçamento Programa - Exercício de 2022

Anexo 07

Página 10



Documento Assinado Digitalmente  
Acesse em: <https://efee.tce.pb.gov.br/portal/assinado>

## PROGRAMA DE TRABALHO DO GOVERNO DEMONSTRATIVO DE FUNÇÕES, SUBFUNÇÕES E PROGRAMAS POR PROJETOS, ATIVIDADES E OPERAÇÕES ESPECIAIS (Inc.II, § 2º, Art.2º)

Código	Especificação	Operação Especial	Projetos	Atividades	T
16	Habitação	0,00	205.000,00	0,00	205.000,00
16	482 Habitação Urbana	0,00	205.000,00	0,00	205.000,00
16	482 1601 HABITAÇÕES URBANAS	0,00	205.000,00	0,00	205.000,00
16.482.1601.1034.0000	Construção e Restauração de Casas Populares	0,00	205.000,00	0,00	205.000,00
17	Saneamento	5.000,00	255.000,00	1.758.000,00	2.018.000,00
17	512 Saneamento Básico Urbano	5.000,00	255.000,00	1.758.000,00	2.018.000,00
17	512 0000 PROGRAMA NULO	5.000,00	0,00	0,00	5.000,00
17.512.0000.0005.0000	Amortização da Dívida do SAAEG	5.000,00	0,00	0,00	5.000,00
17	512 1701 SANEAMENTO E ESGOTAMENTO SANITÁRIO	0,00	210.000,00	21.000,00	231.000,00
17.512.1701.1036.0000	Construção, Ampliação e Melhoria de Unidades Sanitárias	0,00	105.000,00	0,00	105.000,00
17.512.1701.1122.0000	Construção, Ampliação e/ou Restauração de Esgotos, Galerias, Canais e Bueiros	0,00	105.000,00	0,00	105.000,00
17.512.1701.2057.0000	Manutenção do Sistema de Saneamento Básico	0,00	0,00	21.000,00	21.000,00
17	512 1702 GESTÃO ADMINISTRATIVA DO SAAEG	0,00	0,00	1.737.000,00	1.737.000,00
17.512.1702.2141.0000	Gestão Administrativa de Pessoal do SAAEG	0,00	0,00	1.093.000,00	1.093.000,00
17.512.1702.2142.0000	Manutenção dos Serviços Administrativos do SAAEG	0,00	0,00	644.000,00	644.000,00
17	512 1703 REEQUIPAMENTO E APERFEIÇOAMENTO DO SAAEG	0,00	25.000,00	0,00	25.000,00
17.512.1703.1072.0000	Aquisição de Veículos para SAAEG	0,00	20.000,00	0,00	20.000,00
17.512.1703.1074.0000	Aquisição de Móveis, Máquinas e Equipamentos Diversos para o SAAEG	0,00	5.000,00	0,00	5.000,00
17	512 1704 EXPANSÃO DAS REDES FÍSICAS DO SAAEG	0,00	20.000,00	0,00	20.000,00
17.512.1704.1075.0000	Construção, Reforma e/ou Ampliação do SAAEG	0,00	20.000,00	0,00	20.000,00
18	Gestão Ambiental	0,00	105.000,00	162.000,00	267.000,00
18	541 Preservação e Conservação Ambiental	0,00	0,00	156.000,00	156.000,00
18	541 0404 CONSÓRCIO COM MUNICÍPIOS E OUTROS ENTES FEDERADOS	0,00	0,00	156.000,00	156.000,00
18.541.0404.2218.0000	Gestão de Resíduos Sólidos	0,00	0,00	156.000,00	156.000,00
18	544 Recursos Hídricos	0,00	105.000,00	6.000,00	111.000,00
18	544 1801 RECURSOS HÍDRICOS: SISTEMA DE ABASTECIMENTO D'ÁGUA	0,00	105.000,00	6.000,00	111.000,00
18.544.1801.1037.0000	Construção, Reforma e/ou Ampliação do Sistema de Abastecimento D'Água, Cisternas, Poços, Adutoras e Barragens	0,00	105.000,00	0,00	105.000,00
18.544.1801.2058.0000	Serviços de manutenção e conservação sistema de abastecimento d'água	0,00	0,00	6.000,00	6.000,00
20	Agricultura	0,00	215.000,00	358.426,00	573.426,00
20	122 Administração Geral	0,00	80.000,00	290.926,00	370.926,00



# PREFEITURA MUNICIPAL DE GAMELEIRA

Rua José Barrada, Centro - CNPJ:11343902/0001-47

Orçamento Programa - Exercício de 2022

Anexo 07

Página 11



Documento Assinado Digitalmente  
Acesse em: <https://efee.tce.pb.gov.br/portal/assinado>

## PROGRAMA DE TRABALHO DO GOVERNO DEMONSTRATIVO DE FUNÇÕES, SUBFUNÇÕES E PROGRAMAS POR PROJETOS, ATIVIDADES E OPERAÇÕES ESPECIAIS (Inc.II, § 2º, Art.2º)

Código	Especificação	Operação Especial	Projetos	Atividades	T
20	Agricultura	0,00	215.000,00	358.426,00	573.426,00
20	122 Administração Geral	0,00	80.000,00	290.926,00	370.926,00
20	122 0401 GESTÃO ADMINISTRATIVA DO MUNICÍPIO	0,00	80.000,00	290.926,00	370.926,00
20.122.0401.1123.0000	Aquisição de Móveis, Máquinas e Equipamentos Diversos para a Secretaria de Agricultura e Meio Ambiente	0,00	5.000,00	0,00	5.000,00
20.122.0401.1124.0000	Aquisição de Veículos Agrícolas para a Secretaria de Agricultura e Meio Ambiente	0,00	75.000,00	0,00	75.000,00
20.122.0401.2063.0000	Gestão Administrativa de Pessoal da Secretaria de Agricultura e Meio Ambiente	0,00	0,00	94.000,00	94.000,00
20.122.0401.2064.0000	Manutenção das Atividades da Secretaria de Agricultura e Meio Ambiente	0,00	0,00	166.926,00	166.926,00
20.122.0401.2182.0000	Realização de Eventos Voltados para Motivação, Organização Social e Econômica na Agricultura e Meio Ambiente	0,00	0,00	15.000,00	15.000,00
20.122.0401.2183.0000	Manutenção de Mercados, Matadouros e Feiras Livres	0,00	0,00	15.000,00	15.000,00
20	605 Abastecimento	0,00	110.000,00	0,00	110.000,00
20	605 1502 INFRAESTRUTURA URBANA	0,00	110.000,00	0,00	110.000,00
20.605.1502.1038.0000	Construção, Ampliação e Restauração de Mercados, Matadouros e Açougues Público	0,00	110.000,00	0,00	110.000,00
20	606 Extensão Rural	0,00	0,00	4.000,00	4.000,00
20	606 2005 PRODUÇÃO ORGÂNICA	0,00	0,00	4.000,00	4.000,00
20.606.2005.2067.0000	Implantação e Manutenção das ações do programa Produção Orgânica	0,00	0,00	3.000,00	3.000,00
20.606.2005.2068.0000	Estudo sobre a Produção Orgânica e campanhas de conscientização	0,00	0,00	1.000,00	1.000,00
20	607 Irrigação	0,00	5.000,00	3.000,00	8.000,00
20	607 2001 DESENVOLVIMENTO RURAL	0,00	5.000,00	3.000,00	8.000,00
20.607.2001.1046.0000	Aquisição de Máquinas e Equipamentos Diversos para Irrigação	0,00	5.000,00	0,00	5.000,00
20.607.2001.2181.0000	Implantação e Manutenção Destinado a Irrigação	0,00	0,00	3.000,00	3.000,00
20	608 Promoção da Produção Agropecuária	0,00	20.000,00	55.000,00	75.000,00
20	608 2001 DESENVOLVIMENTO RURAL	0,00	20.000,00	55.000,00	75.000,00
20.608.2001.1048.0000	Aquisição de Móveis, máquinas e equipamentos agrícolas diversos	0,00	20.000,00	0,00	20.000,00
20.608.2001.2069.0000	Despesas com Praparo do Solo e Distribuição de Sementes e Mudas	0,00	0,00	20.000,00	20.000,00
20.608.2001.2071.0000	Implantação e Manutenção do programa PRONAF no Município, inclusive em Parceria com outras Esferas de Governo	0,00	0,00	35.000,00	35.000,00
20	609 Defesa Agropecuária	0,00	0,00	5.500,00	5.500,00
20	609 2002 CAMPANHA DE VACINAÇÃO DE ANIMAIS	0,00	0,00	5.500,00	5.500,00
20.609.2002.2072.0000	Campanha de Vacinação de Animais	0,00	0,00	5.500,00	5.500,00
25	Energia	0,00	125.000,00	315.000,00	440.000,00
25	752 Energia Elétrica	0,00	125.000,00	315.000,00	440.000,00
25	752 2501 ILUMINANDO NOSSA CIDADE	0,00	125.000,00	315.000,00	440.000,00
25.752.2501.1039.0000	Expansão do Sistema de Iluminação Pública	0,00	105.000,00	0,00	105.000,00
25.752.2501.1040.0000	Aquisição de Equipamentos e Postes para o Sistema de Iluminação Pública	0,00	20.000,00	0,00	20.000,00
25.752.2501.2059.0000	Manutenção do Sistema de Iluminação Pública na Sede, Distritos e Povoados	0,00	0,00	315.000,00	315.000,00

**PREFEITURA MUNICIPAL DE GAMELEIRA**

Rua José Barrada, Centro - CNPJ:11343902/0001-47

Orçamento Programa - Exercício de 2022

Anexo 07

Página 12

Documento Assinado Digitalmente por: **EDUARDO DE ALMEIDA**  
Acesse em: <https://efee.tce.pb.gov.br/epd/validarDoc.aspx?docId=60522-04-84693>**PROGRAMA DE TRABALHO DO GOVERNO  
DEMONSTRATIVO DE FUNÇÕES, SUBFUNÇÕES E PROGRAMAS  
POR PROJETOS, ATIVIDADES E OPERAÇÕES ESPECIAIS**  
(Inc.II, § 2º, Art.2º)

Código	Especificação	Operação Especial	Projetos	Atividades	T
25	Energia	0,00	125.000,00	315.000,00	440.000,00
26	Transporte	0,00	330.000,00	9.000,00	339.000,00
26	782 Transporte Rodoviário	0,00	320.000,00	9.000,00	329.000,00
26	782 2601 OBRAS RODOVIÁRIAS	0,00	320.000,00	9.000,00	329.000,00
26.782.2601.1041.0000	Construção e/ou Recuperação de Rodovias Municipais	0,00	105.000,00	0,00	105.000,00
26.782.2601.1042.0000	Obras de Construção e Serviços de Aberturas de Estradas Vicinais	0,00	105.000,00	0,00	105.000,00
26.782.2601.1043.0000	Construção e Restauração de Abrigos de Passageiros (Rodoviária)	0,00	55.000,00	0,00	55.000,00
26.782.2601.1044.0000	Construção, Ampliação e/ou Reforma do Terminal Rodoviário	0,00	55.000,00	0,00	55.000,00
26.782.2601.2060.0000	Manutenção de Estradas Municipais, Passagens, Molhadas, Pontes e Outros	0,00	0,00	9.000,00	9.000,00
26	812 Desporto Comunitário	0,00	10.000,00	0,00	10.000,00
26	812 2701 PROMOÇÃO DE ATIVIDADES ESPORTIVAS	0,00	10.000,00	0,00	10.000,00
26.812.2701.1045.0000	Construção, Reforma e/ou Ampliação de Campos de Futebol, Ginásios de Esportes, Quadras Poliesportivas entre Outras	0,00	10.000,00	0,00	10.000,00
27	Desporto e Lazer	0,00	195.000,00	19.000,00	214.000,00
27	812 Desporto Comunitário	0,00	195.000,00	19.000,00	214.000,00
27	812 1304 PROMOÇÃO DO DESPORTO E LAZER	0,00	0,00	19.000,00	19.000,00
27.812.1304.2036.0000	Manutenção das ações voltada ao Desporto Amador	0,00	0,00	7.000,00	7.000,00
27.812.1304.2184.0000	Realização e Promoção de Campeonatos Esportivos	0,00	0,00	12.000,00	12.000,00
27	812 2701 PROMOÇÃO DE ATIVIDADES ESPORTIVAS	0,00	195.000,00	0,00	195.000,00
27.812.2701.1045.0000	Construção, Reforma e/ou Ampliação de Campos de Futebol, Ginásios de Esportes, Quadras Poliesportivas entre Outras	0,00	195.000,00	0,00	195.000,00
28	Encargos Especiais	1.479.000,00	0,00	0,00	1.479.000,00
28	843 Serviço da Dívida Interna	1.479.000,00	0,00	0,00	1.479.000,00
28	843 0000 PROGRAMA NULO	1.479.000,00	0,00	0,00	1.479.000,00
28.843.0000.0001.0000	Amortização da Dívida Junto ao INSS e Outros	1.029.000,00	0,00	0,00	1.029.000,00
28.843.0000.0002.0000	Precatórios Judiciais	450.000,00	0,00	0,00	450.000,00
99	Reserva de Contingência	631.000,00	0,00	0,00	631.000,00
99	999 Reserva de Contingência	631.000,00	0,00	0,00	631.000,00
99	999 9999 RESERVA DE CONTIGÊNCIA	631.000,00	0,00	0,00	631.000,00
99.999.9999.9001.0000	Reserva de Contingência	618.000,00	0,00	0,00	618.000,00
99.999.9999.9003.0000	Reserva de Contingência	10.000,00	0,00	0,00	10.000,00
99.999.9999.9004.0000	Reserva de Contingência	3.000,00	0,00	0,00	3.000,00



# PREFEITURA MUNICIPAL DE GAMELEIRA

Rua José Barrada, Centro - CNPJ:11343902/0001-47

Orçamento Programa - Exercício de 2022

Anexo 07

Página 13

## PROGRAMA DE TRABALHO DO GOVERNO DEMONSTRATIVO DE FUNÇÕES, SUBFUNÇÕES E PROGRAMAS POR PROJETOS, ATIVIDADES E OPERAÇÕES ESPECIAIS (Inc.II, § 2º, Art.2º)

Código	Especificação	Operação Especial	Projetos	Atividades	Total
		2.115.000,00	5.629.000,00	60.064.000,00	67.808.000,00
	TOTAL	2.115.000,00	5.629.000,00	60.064.000,00	67.808.000,00



Documento Assinado Digitalmente por: LEANDRO RIBEIRO GOMES DE LIMA  
Acesse em: <https://etec.ic.gov.br/epp/validaDoc.seam> Código do documento: 4d6a0522-043e-4642-8e88-930090486693





# PREFEITURA MUNICIPAL DE GAMELEIRA

Rua José Barrada, Centro - CNPJ:11343902/0001-47

Orçamento Programa - Exercício de 2023

Anexo 06

Página 06

## DESPESA POR FUNÇÃO, SUBFUNÇÃO E PROGRAMAS CONFORME O VÍNCULO COM OS RECURSOS

(Inc.II, § 2º, Art.2º)

Código	Especificação	Ordinário	Vinculado	Adm. Indireta	Total
01	Legislativa	3.487.000,00			3.487.000,00
01 031	Ação Legislativa	3.487.000,00			3.487.000,00
01 031 0001	AÇÃO LEGISLATIVA	3.487.000,00			3.487.000,00
04	Administração	13.117.000,00	140.000,00		13.257.000,00
04 122	Administração Geral	12.993.000,00	140.000,00		13.133.000,00
04 122 0401	GESTÃO ADMINISTRATIVA DO MUNICÍPIO	11.857.000,00	5.000,00		11.862.000,00
04 122 0402	REEQUIPAMENTO E APERFEIÇOAMENTO DO MUNICÍPIO	220.000,00	135.000,00		355.000,00
04 122 0403	APOIO À INSTITUIÇÕES SEM FINS LUCRATIVOS	25.000,00			25.000,00
04 122 0404	CONSÓRCIO COM MUNICÍPIOS E OUTROS ENTES FEDERADOS	324.000,00			324.000,00
04 122 0901	BENEFÍCIOS, PROVENTOS E AUXÍLIOS	567.000,00			567.000,00
04 124	Controle Interno	100.000,00			100.000,00
04 124 0401	GESTÃO ADMINISTRATIVA DO MUNICÍPIO	100.000,00			100.000,00
04 131	Comunicação Social	24.000,00			24.000,00
04 131 0401	GESTÃO ADMINISTRATIVA DO MUNICÍPIO	24.000,00			24.000,00
08	Assistência Social	2.107.000,00	550.000,00		2.657.000,00
08 032	Controle Externo	259.000,00			259.000,00
08 032 0804	CONSELHO MUNICIPAL DE ASSISTÊNCIA SOCIAL	259.000,00			259.000,00
08 122	Administração Geral	908.000,00	15.000,00		923.000,00
08 122 0401	GESTÃO ADMINISTRATIVA DO MUNICÍPIO	7.000,00			7.000,00
08 122 0805	GESTÃO ADMINISTRATIVA DO FUNDO MUNICIPAL DE ASSISTÊNCIA SOCIAL	866.000,00	15.000,00		881.000,00
08 122 0810	APOIO À INSTITUIÇÕES SEM FINS LUCRATIVOS	30.000,00			30.000,00
08 122 1501	DESAPROPRIAÇÕES DE IMÓVEIS	5.000,00			5.000,00
08 242	Assistência ao Portador de Deficiência	3.000,00			3.000,00
08 242 0801	PROGRAMA DE PROTEÇÃO SOCIAL BÁSICA	3.000,00			3.000,00
08 243	Assistência à Criança e ao Adolescente	1.000,00	10.000,00		11.000,00
08 243 0801	PROGRAMA DE PROTEÇÃO SOCIAL BÁSICA	1.000,00	10.000,00		11.000,00
08 244	Assistência Comunitária	936.000,00	525.000,00		1.461.000,00
08 244 0801	PROGRAMA DE PROTEÇÃO SOCIAL BÁSICA	70.000,00	72.000,00		142.000,00
08 244 0802	PROGRAMA DE PROTEÇÃO SOCIAL ESPECIAL	169.000,00	40.000,00		209.000,00
08 244 0806	SERVIÇOS DE CONVIVÊNCIA E FORTALECIMENTO DE VÍNCULOS	55.000,00	75.000,00		130.000,00
08 244 0807	GESTÃO DESCENTRALIZADA DO SISTEMA ÚNICO DE ASSISTÊNCIA SOCIAL	35.000,00	183.000,00		218.000,00
08 244 0808	PROGRAMA PRIMEIRA INFANCIA NO SUAS	91.000,00	80.000,00		171.000,00
08 244 0811	BANEFÍCIOS EVENTUAIS	511.000,00	25.000,00		536.000,00
08 244 1502	INFRAESTRUTURA URBANA	5.000,00	50.000,00		55.000,00
10	Saúde		15.521.470,00		15.521.470,00
10 032	Controle Externo		4.000,00		4.000,00
10 032 1002	GESTÃO ADMINISTRATIVA DO FUNDO MUNICIPAL DE SAÚDE		4.000,00		4.000,00
10 122	Administração Geral		3.741.000,00		3.741.000,00
10 122 0401	GESTÃO ADMINISTRATIVA DO MUNICÍPIO		8.000,00		8.000,00
10 122 1002	GESTÃO ADMINISTRATIVA DO FUNDO MUNICIPAL DE SAÚDE		3.713.000,00		3.713.000,00
10 122 1031	GESTÃO DOS SERVIÇOS DE SAÚDE DOS ENTES CONSORCIADOS		15.000,00		15.000,00
10 122 1501	DESAPROPRIAÇÕES DE IMÓVEIS		5.000,00		5.000,00
10 301	Atenção Básica		5.779.470,00		5.779.470,00

Documento Assinado Digitalmente por: LEANDRO RIBEIRO GOMES DE LIMA

Acesse em: <https://tce.ce.gov.br/epp/validarDoc.seam> Código do documento: 4d6a0522-013e-4612-8e88-9300090486693



# PREFEITURA MUNICIPAL DE GAMELEIRA

Rua José Barrada, Centro - CNPJ:11343902/0001-47

Orçamento Programa - Exercício de 2023

Anexo 06

Página 2

## DESPESA POR FUNÇÃO, SUBFUNÇÃO E PROGRAMAS CONFORME O VÍNCULO COM OS RECURSOS

(Inc.II, § 2º, Art.2º)

Código	Especificação	Ordinário	Vinculado	Adm. Indireta	Total
10 301 1005	PROGRAMA ATENÇÃO PRIMÁRIA À SAÚDE - APS		115.000,00		115.000,00
10 301 1006	PROGRAMA SAÚDE DA FAMÍLIA		1.922.000,00		1.922.000,00
10 301 1007	NÚCLEOS DE APOIO À SAÚDE DA FAMÍLIA - NASF		719.470,00		719.470,00
10 301 1008	PROGRAMA AGENTES COMUNITÁRIOS DE SAÚDE - PACS		2.222.000,00		2.222.000,00
10 301 1009	PROGRAMA SAÚDE BUCAL		401.000,00		401.000,00
10 301 1010	PROGRAMA SAÚDE NA ESCOLA - PSE		6.000,00		6.000,00
10 301 1011	FARMÁCIA BÁSICA E ASSISTÊNCIA FARMACÊUTICA		217.000,00		217.000,00
10 301 1013	CENTRO DE ESPECIALIDADE ODONTOLÓGICAS - CEO		26.000,00		26.000,00
10 301 1022	AMPLIAÇÃO E PRESERVAÇÃO DO PATRIMÔNIO DA SAÚDE		115.000,00		115.000,00
10 301 1029	ACADEMIA DA SAÚDE		36.000,00		36.000,00
10 302	Assistência Hospitalar e Ambulatorial		5.011.000,00		5.011.000,00
10 302 1003	REEQUIPAMENTO DO FUNDO MUNICIPAL DE SAÚDE		55.000,00		55.000,00
10 302 1012	ASSISTÊNCIA AMBULATORIAL E HOSPITALAR ESPECIALIZADA		4.466.000,00		4.466.000,00
10 302 1014	SERVIÇO DE ATENDIMENTO MÓVEL DE URGÊNCIA - SAMU		369.000,00		369.000,00
10 302 1016	TRATAMENTO FORA DO DOMICÍLIO - TFD		36.000,00		36.000,00
10 302 1022	AMPLIAÇÃO E PRESERVAÇÃO DO PATRIMÔNIO DA SAÚDE		85.000,00		85.000,00
10 304	Vigilância Sanitária		145.000,00		145.000,00
10 304 1018	VIGILÂNCIA SANITÁRIA		145.000,00		145.000,00
10 305	Vigilância Epidemiológica		823.000,00		823.000,00
10 305 1019	VIGILÂNCIA EPIDEMIOLÓGICA		823.000,00		823.000,00
10 306	Alimentação e Nutrição		18.000,00		18.000,00
10 306 1021	ALIMENTAÇÃO E NUTRIÇÃO		18.000,00		18.000,00
<b>12</b>	<b>Educação</b>	<b>129.000,00</b>	<b>23.675.104,00</b>		<b>23.804.104,00</b>
12 122	Administração Geral		607.000,00		607.000,00
12 122 1201	GESTÃO ADMINISTRAÇÃO DA EDUCAÇÃO		602.000,00		602.000,00
12 122 1501	DESAPROPRIAÇÕES DE IMÓVEIS		5.000,00		5.000,00
12 306	Alimentação e Nutrição	22.000,00	306.000,00		328.000,00
12 306 1204	PROGRAMA NACIONAL DE ALIMENTAÇÃO ESCOLAR - PNAE	22.000,00	306.000,00		328.000,00
12 361	Ensino Fundamental		15.060.104,00		15.060.104,00
12 361 1201	GESTÃO ADMINISTRAÇÃO DA EDUCAÇÃO		3.352.104,00		3.352.104,00
12 361 1205	EXPANÇÃO DA REDE MUNICIPAL DE ENSINO		133.000,00		133.000,00
12 361 1206	PROGRAMA NACIONAL DE APOIO AO TRANSPORTE ESCOLAR - PNATE		340.000,00		340.000,00
12 361 1207	PROGRAMA CAMINHO DA ESCOLA		160.000,00		160.000,00
12 361 1209	PROGRAMA DINHEIRO DIRETO NA ESCOLA - PDDE		10.000,00		10.000,00
12 361 1211	FUNDO DE DESENVOLVIMENTO DA EDUCAÇÃO BÁSICA - FUNDEB		11.065.000,00		11.065.000,00
12 364	Ensino Superior	107.000,00			107.000,00
12 364 1210	TRANSPORTE UNIVERSITÁRIO	107.000,00			107.000,00
12 365	Educação Infantil		4.855.000,00		4.855.000,00
12 365 1201	GESTÃO ADMINISTRAÇÃO DA EDUCAÇÃO		1.369.000,00		1.369.000,00
12 365 1205	EXPANÇÃO DA REDE MUNICIPAL DE ENSINO		340.000,00		340.000,00
12 365 1211	FUNDO DE DESENVOLVIMENTO DA EDUCAÇÃO BÁSICA - FUNDEB		3.146.000,00		3.146.000,00
12 366	Educação de Jovens e Adultos		2.194.000,00		2.194.000,00
12 366 1201	GESTÃO ADMINISTRAÇÃO DA EDUCAÇÃO		524.000,00		524.000,00
12 366 1211	FUNDO DE DESENVOLVIMENTO DA EDUCAÇÃO BÁSICA - FUNDEB		1.670.000,00		1.670.000,00
12 367	Educação Especial		653.000,00		653.000,00

Documento Assinado Digitalmente por: LEANDRO RIBEIRO GOMES DE LIMA  
Acesse em: <https://tce.tce.gov.br/epp/validarDoc.seam> Código do documento: 4d6a0522-043e-4642-8e88-930009048693



# PREFEITURA MUNICIPAL DE GAMELEIRA

Rua José Barrada, Centro - CNPJ:11343902/0001-47

Orçamento Programa - Exercício de 2023

Anexo 06

Página 3

## DESPESA POR FUNÇÃO, SUBFUNÇÃO E PROGRAMAS CONFORME O VÍNCULO COM OS RECURSOS

(Inc.II, § 2º, Art.2º)

Código	Especificação	Ordinário	Vinculado	Adm. Indireta	Total
12 367 1201	GESTÃO ADMINISTRAÇÃO DA EDUCAÇÃO		178.000,00		178.000,00
12 367 1211	FUNDO DE DESENVOLVIMENTO DA EDUCAÇÃO BÁSICA - FUNDEB		475.000,00		475.000,00
<b>13</b>	<b>Cultura</b>	<b>699.000,00</b>	<b>25.000,00</b>		<b>724.000,00</b>
13 392	Difusão Cultural	687.000,00	25.000,00		712.000,00
13 392 1301	BIBLIOTECA MUNICIPAL	18.000,00	25.000,00		43.000,00
13 392 1302	AÇÕES CULTURAIS	669.000,00			669.000,00
13 695	Turismo	12.000,00			12.000,00
13 695 1303	PROMOÇÃO DO TURISMO	12.000,00			12.000,00
<b>14</b>	<b>Direitos da Cidadania</b>	<b>18.000,00</b>			<b>18.000,00</b>
14 241	Assistência ao Idoso	9.000,00			9.000,00
14 241 0401	GESTÃO ADMINISTRATIVA DO MUNICÍPIO	9.000,00			9.000,00
14 243	Assistência à Criança e ao Adolescente	9.000,00			9.000,00
14 243 0401	GESTÃO ADMINISTRATIVA DO MUNICÍPIO	9.000,00			9.000,00
<b>15</b>	<b>Urbanismo</b>	<b>398.000,00</b>	<b>1.775.000,00</b>		<b>2.173.000,00</b>
15 122	Administração Geral	5.000,00	25.000,00		30.000,00
15 122 1501	DESAPROPRIAÇÕES DE IMÓVEIS	5.000,00	25.000,00		30.000,00
15 451	Infra-Estrutura Urbana	139.000,00	1.475.000,00		1.614.000,00
15 451 1502	INFRAESTRUTURA URBANA	34.000,00	125.000,00		159.000,00
15 451 1503	PAVIMENTAÇÃO: ASFALTO, CALÇAMENTO E MEIO-FIO	45.000,00	450.000,00		495.000,00
15 451 1505	REVITALIZANDO PRAÇAS, CANTEIROS E OUTROS	5.000,00	50.000,00		55.000,00
15 451 1506	FUNDO DE DESENVOLVIMENTO MUNICIPAL - FEM	50.000,00	800.000,00		850.000,00
15 451 1507	FEIRA LIVRE	5.000,00	50.000,00		55.000,00
15 452	Serviços Urbanos	195.000,00			195.000,00
15 452 1504	LIMPEZA PÚBLICA	195.000,00			195.000,00
15 813	Lazer	59.000,00	275.000,00		334.000,00
15 813 1001	ACADEMIA DA CIDADE	8.000,00	50.000,00		58.000,00
15 813 1505	REVITALIZANDO PRAÇAS, CANTEIROS E OUTROS	51.000,00	225.000,00		276.000,00
<b>16</b>	<b>Habitação</b>	<b>5.000,00</b>	<b>200.000,00</b>		<b>205.000,00</b>
16 482	Habitação Urbana	5.000,00	200.000,00		205.000,00
16 482 1601	HABITAÇÕES URBANAS	5.000,00	200.000,00		205.000,00
<b>17</b>	<b>Saneamento</b>	<b>31.000,00</b>	<b>200.000,00</b>	<b>1.787.000,00</b>	<b>2.018.000,00</b>
17 512	Saneamento Básico Urbano	31.000,00	200.000,00	1.787.000,00	2.018.000,00
17 512 0000	PROGRAMA NULO			5.000,00	5.000,00
17 512 1701	SANEAMENTO E ESGOTAMENTO SANITÁRIO	31.000,00	200.000,00		231.000,00
17 512 1702	GESTÃO ADMINISTRATIVA DO SAAEG			1.737.000,00	1.737.000,00
17 512 1703	REEQUIPAMENTO E APERFEIÇOAMENTO DO SAAEG			25.000,00	25.000,00
17 512 1704	EXPANSÃO DAS REDES FÍSICAS DO SAAEG			20.000,00	20.000,00
<b>18</b>	<b>Gestão Ambiental</b>	<b>167.000,00</b>	<b>100.000,00</b>		<b>267.000,00</b>
18 541	Preservação e Conservação Ambiental	156.000,00			156.000,00
18 541 0404	CONSÓRCIO COM MUNICÍPIOS E OUTROS ENTES FEDERADOS	156.000,00			156.000,00
18 544	Recursos Hídricos	11.000,00	100.000,00		111.000,00
18 544 1801	RECURSOS HÍDRICOS: SISTEMA DE ABASTECIMENTO D'ÁGUA	11.000,00	100.000,00		111.000,00

Documento Assinado Digitalmente por: LEANDRO RIBEIRO GOMES DE LIMA  
Acesse em: <https://tce.tce.pe.gov.br/peppp/validarDoc.seam> Código do documento: 44660522-043e-4642-8e88-9300090486693



# PREFEITURA MUNICIPAL DE GAMELEIRA

Rua José Barrada, Centro - CNPJ:11343902/0001-47

Orçamento Programa - Exercício de 2022

Anexo 06

Página 4

## DESPESA POR FUNÇÃO, SUBFUNÇÃO E PROGRAMAS CONFORME O VÍNCULO COM OS RECURSOS

(Inc.II, § 2º, Art.2º)

Código	Especificação	Ordinário	Vinculado	Adm. Indireta	Total
20	Agricultura	448.426,00	125.000,00		573.426,00
20 122	Administração Geral	345.926,00	25.000,00		370.926,00
20 122 0401	GESTÃO ADMINISTRATIVA DO MUNICÍPIO	345.926,00	25.000,00		370.926,00
20 605	Abastecimento	10.000,00	100.000,00		110.000,00
20 605 1502	INFRAESTRUTURA URBANA	10.000,00	100.000,00		110.000,00
20 606	Extensão Rural	4.000,00			4.000,00
20 606 2005	PRODUÇÃO ORGÂNICA	4.000,00			4.000,00
20 607	Irrigação	8.000,00			8.000,00
20 607 2001	DESENVOLVIMENTO RURAL	8.000,00			8.000,00
20 608	Promoção da Produção Agropecuária	75.000,00			75.000,00
20 608 2001	DESENVOLVIMENTO RURAL	75.000,00			75.000,00
20 609	Defesa Agropecuária	5.500,00			5.500,00
20 609 2002	CAMPANHA DE VACINAÇÃO DE ANIMAIS	5.500,00			5.500,00
25	Energia	145.000,00	295.000,00		440.000,00
25 752	Energia Elétrica	145.000,00	295.000,00		440.000,00
25 752 2501	ILUMINANDO NOSSA CIDADE	145.000,00	295.000,00		440.000,00
26	Transporte	39.000,00	300.000,00		339.000,00
26 782	Transporte Rodoviário	29.000,00	300.000,00		329.000,00
26 782 2601	OBRAS RODOVIÁRIAS	29.000,00	300.000,00		329.000,00
26 812	Desporto Comunitário	10.000,00			10.000,00
26 812 2701	PROMOÇÃO DE ATIVIDADES ESPORTIVAS	10.000,00			10.000,00
27	Desporto e Lazer	19.000,00	195.000,00		214.000,00
27 812	Desporto Comunitário	19.000,00	195.000,00		214.000,00
27 812 1304	PROMOÇÃO DO DESPORTO E LAZER	19.000,00			19.000,00
27 812 2701	PROMOÇÃO DE ATIVIDADES ESPORTIVAS		195.000,00		195.000,00
28	Encargos Especiais	1.479.000,00			1.479.000,00
28 843	Serviço da Dívida Interna	1.479.000,00			1.479.000,00
28 843 0000	PROGRAMA NULO	1.479.000,00			1.479.000,00
99	Reserva de Contingência	628.000,00		3.000,00	631.000,00
99 999	Reserva de Contingência	628.000,00		3.000,00	631.000,00
99 999 9999	RESERVA DE CONTIGÊNCIA	628.000,00		3.000,00	631.000,00

Documento Assinado Digitalmente por: LEANDRO RIBEIRO GOMES DE LIMA  
Acesse em: [https://tce.tce-pa.gov.br/epp/validarDoc.seam?Codigo\\_documento=44660522-043e-4612-8e88-930009048693](https://tce.tce-pa.gov.br/epp/validarDoc.seam?Codigo_documento=44660522-043e-4612-8e88-930009048693)



# PREFEITURA MUNICIPAL DE GAMELEIRA

Rua José Barrada, Centro - CNPJ:11343902/0001-47

Orçamento Programa - Exercício de 2022

Anexo 06

Página 5



## DESPESA POR FUNÇÃO, SUBFUNÇÃO E PROGRAMAS CONFORME O VÍNCULO COM OS RECURSOS

(Inc.II, § 2º, Art.2º)

Documento Assinado Digitalmente por: LEANDRO RIBEIRO GOMES DE LIMA  
Acesse em: <https://tce.tec.pe.gov.br/epp/validaDoc.seam> Código do documento: 4d6a0522-043e-4642-8e88-930090486693

Código	Especificação	Ordinário	Vinculado	Adm. Indireta	Total
	TOTAL	22.916.426,00	43.101.574,00	1.790.000,00	67.808.000,00

**PREFEITURA MUNICIPAL DE GAMELEIRA**

Rua José Barrada, Centro - CNPJ:11343902/0001-47

Orçamento Programa - Exercício de 2020

Anexo 09

Página 1

Documento Assinado Digitalmente por: LEANDRO RIBEIRO GOMES DE LIMA  
Acesse em: <https://eccc.tce.pe.gov.br/epp/validaDoc.seam> Código do documento: 4d6a0522-043e-4642-8e88-930090486693**DEMONSTRATIVO DAS DESPESAS POR ORGÃO E FUNÇÕES DE GOVERNO**

(Inc.II, § 2º, Art.2º)

ORGÃO	01 01	CÂMARA MUNICIPAL	Valor
Função	01	Legislativa	3.487.000,00
ORGÃO	02 01	GABINETE DE GOVERNO	Valor
Função	04	Administração	1.981.000,00
ORGÃO	02 02	SECRETARIA MUNICIPAL DE ADMINISTRAÇÃO E RECURSOS HUMANOS	Valor
Função	04	Administração	1.881.000,00
ORGÃO	02 03	SECRETARIA DA FAZENDA	Valor
Função	04	Administração	1.745.000,00
Função	28	Encargos Especiais	1.479.000,00
Função	99	Reserva de Contingência	618.000,00
ORGÃO	02 04	SECRETARIA DE EDUCAÇÃO	Valor
Função	12	Educação	23.804.104,00
ORGÃO	02 05	SECRETARIA DE SAÚDE E SANEAMENTO	Valor
Função	10	Saúde	8.000,00
ORGÃO	02 06	SECRETARIA DE ASSISTÊNCIA SOCIAL	Valor
Função	08	Assistência Social	7.000,00
ORGÃO	02 07	SECRETARIA DE INFRAESTRUTURA, OBRAS E TRANSPORTES	Valor
Função	04	Administração	7.284.000,00
Função	08	Assistência Social	55.000,00
Função	15	Urbanismo	1.323.000,00
Função	16	Habitação	205.000,00
Função	17	Saneamento	231.000,00
Função	18	Gestão Ambiental	111.000,00
Função	20	Agricultura	110.000,00
Função	25	Energia	440.000,00
Função	26	Transporte	339.000,00
Função	27	Desporto e Lazer	195.000,00
ORGÃO	02 08	SECRETARIA DE AGRICULTURA E MEIO AMBIENTE	Valor
Função	20	Agricultura	463.426,00
ORGÃO	02 09	SECRETARIA DE ESPORTE, CULTURA, TURISMO E JUVENTUDE	Valor
Função	04	Administração	282.000,00
Função	13	Cultura	724.000,00

**PREFEITURA MUNICIPAL DE GAMELEIRA**

Rua José Barrada, Centro - CNPJ:11343902/0001-47

Orçamento Programa - Exercício de 2020

Anexo 09

Página 2

Documento Assinado Digitalmente por: LEANDRO RIBEIRO GOMES DE LIMA  
Acesse em: <https://efce.tce.pe.gov.br/epp/validarDoc.seam> Código do documento: 4d6a0522-043e-4642-8e88-930090486693**DEMONSTRATIVO DAS DESPESAS POR ORGÃO E FUNÇÕES DE GOVERNO**

(Inc.II, § 2º, Art.2º)

ORGÃO	02 09	SECRETARIA DE ESPORTE, CULTURA, TURISMO E JUVENTUDE	Valor
Função	27	Desporto e Lazer	19.000,00
ORGÃO	03 01	FUNDO MUNICIPAL DE SAÚDE DA GAMELEIRA	Valor
Função	10	Saúde	15.513.470,00
Função	99	Reserva de Contingência	5.000,00
ORGÃO	03 02	FUNDO MUNICIPAL DE ASSISTÊNCIA SOCIAL DA GAMELEIRA	Valor
Função	08	Assistência Social	2.595.000,00
Função	99	Reserva de Contingência	5.000,00
ORGÃO	03 03	FUNDO DE DESENVOLVIMENTO MUNICIPAL - FEM	Valor
Função	15	Urbanismo	850.000,00
ORGÃO	03 04	FUNDO DA CRIANÇA E DO ADOLESCENTE	Valor
Função	14	Direitos da Cidadania	9.000,00
ORGÃO	03 05	FUNDO MUNICIPAL DE ASSISTÊNCIA AO IDOSO	Valor
Função	14	Direitos da Cidadania	9.000,00
ORGÃO	04 01	CONSÓRCIO INTERMUNICIPAL PORTAL DA MATA SUL	Valor
Função	04	Administração	84.000,00
Função	18	Gestão Ambiental	156.000,00
ORGÃO	05 01	SAAEG - SERVIÇOS AUTÔNOMO DE ÁGUA E ESGOTO DA GAMELEIRA	Valor
Função	17	Saneamento	1.787.000,00
Função	99	Reserva de Contingência	3.000,00
TOTAL GERAL			67.808.000,00

**RESUMO DO TOTAL ORÇADO POR ORGÃO**

01 01	CÂMARA MUNICIPAL	3.487.000,00
02 01	GABINETE DE GOVERNO	1.981.000,00
02 02	SECRETARIA MUNICIPAL DE ADMINISTRAÇÃO E RECURSOS HUMANOS	1.881.000,00
02 03	SECRETARIA DA FAZENDA	3.842.000,00
02 04	SECRETARIA DE EDUCAÇÃO	23.804.104,00
02 05	SECRETARIA DE SAÚDE E SANEAMENTO	8.000,00
02 06	SECRETARIA DE ASSISTÊNCIA SOCIAL	7.000,00
02 07	SECRETARIA DE INFRAESTRUTURA, OBRAS E TRANSPORTES	16.293.000,00



# PREFEITURA MUNICIPAL DE GAMELEIRA

Rua José Barrada, Centro - CNPJ:11343902/0001-47

Orçamento Programa - Exercício de 2020

Anexo 09

Página 3



Documento Assinado Digitalmente por: LEANDRO RIBEIRO GOMES DE LIMA  
Acesse em: <https://eccc.tce.pe.gov.br/epd/validarDoc.seam> Código do documento: 4d6a0522-043e-4642-8e88-930090486693

## DEMONSTRATIVO DAS DESPESAS POR ORGÃO E FUNÇÕES DE GOVERNO

(Inc.II, § 2º, Art.2º)

02 08	SECRETARIA DE AGRICULTURA E MEIO AMBIENTE	463.426,00
02 09	SECRETARIA DE ESPORTE, CULTURA, TURISMO E JUVENTUDE	25.000,00
03 01	FUNDO MUNICIPAL DE SAÚDE DA GAMELEIRA	15.518.470,00
03 02	FUNDO MUNICIPAL DE ASSISTÊNCIA SOCIAL DA GAMELEIRA	2.600.000,00
03 03	FUNDO DE DESENVOLVIMENTO MUNICIPAL - FEM	850.000,00
03 04	FUNDO DA CRIANÇA E DO ADOLESCENTE	9.000,00
03 05	FUNDO MUNICIPAL DE ASSISTÊNCIA AO IDOSO	9.000,00
04 01	CONSÓRCIO INTERMUNICIPAL PORTAL DA MATA SUL	240.000,00
05 01	SAAEG - SERVIÇOS AUTÔNOMO DE ÁGUA E ESGOTO DA GAMELEIRA	791.100,00
<b>TOTAL</b>		<b>67.808.000,00</b>

### RESUMO DO TOTAL ORÇADO POR FUNÇÃO

01	Legislativa	3.487.000,00
04	Administração	13.257.000,00
08	Assistência Social	2.657.000,00
10	Saúde	15.521.470,00
12	Educação	23.804.104,00
13	Cultura	724.000,00
14	Direitos da Cidadania	18.000,00
15	Urbanismo	2.173.000,00
16	Habitação	205.000,00
17	Saneamento	2.018.000,00
18	Gestão Ambiental	267.000,00
20	Agricultura	573.426,00
25	Energia	440.000,00
26	Transporte	339.000,00
27	Desporto e Lazer	214.000,00
28	Encargos Especiais	1.479.000,00
99	Reserva de Contingência	631.000,00
<b>TOTAL</b>		<b>67.808.000,00</b>



**PREFEITURA MUNICIPAL DE GAMELEIRA**

Rua José Barrada, Centro - CNPJ:11343902/0001-47

Orçamento Programa - Exercício de 2022

**ORÇAMENTO DOS FUNDOS ESPECIAIS**

(Inc. I, § 2º, Art.2º)



Anexo 10

Página 1

Documento Assinado Digitalmente por: LEANDRO RIBEIRO GOMES DE LIMA  
Acesse em: <https://tce.ce.gov.br/epp/validaDoc.seam> Código do documento: 4d6a0522-043e-4642-8e88-930090486693**3 FMS-FUNDO MUNICIPAL DE SAÚDE****RECEITA**

Classif.	Discriminação	Valor R\$
1713.50.3.	VIGILÂNCIA SANITÁRIA	20.000,00
1713.50.1.	PROGRAMA AGENTES COMUNITÁRIOS DE SAÚDE - PACS	580.000,00
1713.50.1.	INCENTIVO PARA AÇÕES ESTRATÉGICAS	680.000,00
1713.50.2.	TETO MUNICIPAL DA MÉDIA E ALTA COMPLEXIDADE - MAC	1.200.000,00
1713.50.2.	SERVIÇO DE ATENDIMENTO MÓVEL DE URGÊNCIA - SAMU	160.000,00
1713.50.2.	INCREMENTO TEMPORÁRIO DO LIMITE FINANCEIRO DO MAC	100.000,00
1713.50.2.	IMPLEMENTACAO DE POLITICAS PARA A REDE CEGONHA	5.000,00
1713.50.3.	VIGILÂNCIA EM SAÚDE - EPIDEMIOLOGIA	280.000,00
1713.50.1.	INCREMENTO TEMP. AO CUSTEIO DOS SERVIÇOS DE ATENÇÃO BÁSI	500.000,00
1713.50.4.	FARMÁCIA BÁSICA	200.000,00
1713.50.5.	AÇÕES DE ALIMENTAÇÃO E NUTRIÇÃO	15.000,00
1713.50.9.	ENFRENTAMENTO DA EMERGÊNCIA COVID19 - FEDERAL	200.000,00
1723.50.0.	TRANSFERÊNCIAS DE RECURSOS DO SISTEMA ÚNICO DE SAÚDE -ES	80.000,00
1723.50.0.	TRANSFERÊNCIA DO ESTADO PARA O ENFRENTAMENTO DA COVID19	50.000,00
2411.50.1.	TRANSFERÊNCIAS DE RECURSOS DO SUS - ATENÇÃO BÁSICA	150.000,00
2411.50.2.	TRANSF. REC. ATENÇÃO MÉDIA/ALTA COMP. E AMBULATORIAL HOSP	100.000,00
2411.50.3.	TRANSFERÊNCIA DE RECURSOS DO SUS - VIGILÂNCIA EM SAÚDE	20.000,00
2414.50.0.	TRANSF. DE CONVÊNIOS DA UNIÃO PARA O SISTEMA ÚNICO DE SAÚI	100.000,00
1713.50.1.	INCENTIVO FINANCEIRO DA APS - DESEMPENHO	360.000,00
1713.50.1.	PROGRAMA DE INFORMATIZAÇÃO DAS UNIDADES BÁSICA DE SAÚDE	5.000,00
1713.50.1.	INCENTIVO FINANCEIRO DA APS - PER CAPITA DE TRANSIÇÃO	5.000,00
1713.50.1.	ACADEMIA DA SAÚDE	5.000,00
1713.50.1.	INCENTIVO FINANCEIRO DA APS - CAPITAÇÃO PONDERADA	2.100.000,00
1112.01.1.	IMPOSTO SOBRE A PROPRIEDADE TERRITORIAL RURAL - SAÚDE	1.050,00
	<b>Recursos Próprios do Município</b>	<b>8.597.420,00</b>
	<b>TOTAL</b>	<b>15.513.470,00</b>

**PLANO DE APLICACAO**

Classif.	Discriminação	Valor R\$
10.301.1009.2098.000	Gestão Administrativa de Pessoal do Programa Saúde Bucal	9.000,00
10.301.1009.2099.000	Manutenção das Atividades do Programa Saúde Bucal	392.000,00
10.301.1008.2097.000	Manutenção das Atividades do PACS	39.000,00
10.301.1010.2100.000	Manutenção do Programa Saúde na Escola	6.000,00
10.301.1005.1052.000	Aquisição de Móveis, Máquinas e Equipamentos Diversos para a Atenção B	60.000,00
10.301.1006.2093.000	Manutenção das Atividades Gerais do Programa Saúde da Família - PSF	1.894.000,00
10.301.1008.2096.000	Gestão Administrativa de Pessoal do PACS	2.183.000,00
10.301.1007.2095.000	Manutenção das Atividades do NASF	710.470,00
10.301.1007.2094.000	Gestão Administrativa de Pessoal das Atividades do NASF	9.000,00
10.301.1006.2092.000	Gestão Administrativa de Pessoal do Programa Saúde da Família - PSF	28.000,00
10.301.1005.1120.000	Aquisição de Veículo Destinado para Atenção Primária a Saúde	55.000,00
10.301.1011.2101.000	Manutenção do Programa Farmácia Básica	217.000,00
10.122.1002.2077.000	Manutenção das Atividades Gerais do Fundo Municipal de Saúde	1.756.000,00
10.122.1002.1117.000	Construção, Reforma e/ou Ampliação do Fundo Municipal de Saúde	10.000,00
10.122.1002.1118.000	Aquisição de Móveis, Máquinas e Equipamentos Diversos para o Fundo Mur	20.000,00
10.122.1002.1119.000	Aquisição de Veículos para o Fundo Municipal de Saúde	30.000,00
10.122.1002.2076.000	Gestão Administrativa de Pessoal do Fundo Municipal de Saúde	1.222.000,00
10.122.1501.1051.000	Desapropriações de Imóveis - FMS	5.000,00
10.122.1002.2164.000	Manutenção Preventiva dos Bens Móveis e Imóveis	25.000,00
10.122.1002.2166.000	CONCESSÃO DE MEDICAMENTOS, ALIMENTOS E OUTROS BENEFÍCI	10.000,00

**PREFEITURA MUNICIPAL DE GAMELEIRA**

Rua José Barrada, Centro - CNPJ:11343902/0001-47

Orçamento Programa - Exercício de 2022

**ORÇAMENTO DOS FUNDOS ESPECIAIS**

(Inc. I, § 2º, Art.2º)



Anexo 10

Página 2

Documento Assinado Digitalmente por: LEANDRO RIBEIRO GOMES DE LIMA  
Acesse em: <https://stece.tec.pe.gov.br/ep/validaDoc.seam> Código do documento: 4d6a0522-043e-4642-8e88-930090486693**3 FMS-FUNDO MUNICIPAL DE SAÚDE****PLANO DE APLICACAO**

Classif.	Discriminação	Valor R\$
99.999.9999.9003.000	Reserva de Contingência	5.000,00
10.122.1002.2201.000	Enfrentamento da Emergência COVID19	635.000,00
10.122.1031.2167.000	Manutenção das Atividades Administrativas do Núcleo Intermunicipal em Sa	15.000,00
10.032.1002.2075.000	Apoio as atividades do Conselho Municipal de Saúde	4.000,00
10.304.1018.2111.000	Manutenção das Atividades do Programa de Vigilância Sanitária	122.000,00
10.302.1014.2107.000	Manutenção das atividades do SAMU	39.000,00
10.302.1016.2109.000	Manutenção das Ações do Tratamento Fora do Domicilio - TFD	36.000,00
10.302.1022.1064.000	Construção, Reforma e/ou Ampliação do Hospital	85.000,00
10.304.1018.1061.000	Aquisição de Móveis, Máquinas e Equipamentos Diversos para Vigilância S	15.000,00
10.302.1014.2106.000	Gestão Administrativa de Pessoal do SAMU	295.000,00
10.304.1018.2112.000	Gestão Administrativa de Pessoal da Vigilância Sanitária	8.000,00
10.305.1019.1062.000	Aquisição de Móveis, Máquinas e Equipamentos Diversos para Vigilância E	13.000,00
10.305.1019.2113.000	Gestão Administrativas de Pessoal do Programa de Combate a Endemias	799.000,00
10.305.1019.2114.000	Manutenção das Atividades do Programa de Combate a Endemias	11.000,00
10.306.1021.2116.000	Manutenção do Programa Alimentação e Nutrição	18.000,00
10.301.1013.2105.000	Manutenção das Atividades do Centro de Especialidades Odontológicas - CI	26.000,00
10.302.1014.1059.000	Aquisição de Móveis e Equipamentos Diversos para SAMU	10.000,00
10.302.1014.1058.000	Reforma e Ampliação ou Adaptação de Imóvel para o SAMU	25.000,00
10.302.1012.2168.000	Manutenção do Centro de Atenção Psicossocial - CAPS	344.000,00
10.302.1012.2104.000	Gestão Administrativa de Pessoal dos Hospitais e Ambulatoriais	2.143.000,00
10.302.1012.2103.000	Manutenção dos Serviços Hospitalares e Ambulatoriais	1.939.000,00
10.302.1012.1056.000	Aquisição de Móveis, Máquinas e Equipamentos Diversos para a Média e Al	40.000,00
10.302.1003.1049.000	Aquisição de Veículos, Ambulâncias, UTI Móvel.	55.000,00
10.301.1029.2102.000	Manutenção das Ações da Academia da Saúde	6.000,00
10.301.1029.1121.000	Construção, Reforma e/ou Ampliação da Academia da Saúde	30.000,00
10.301.1022.1063.000	Construção, reforma e ampliação de Unidades Básica de Saúde - UBS	115.000,00
<b>TOTAL</b>		<b>15.513.470,00</b>

**PREFEITURA MUNICIPAL DE GAMELEIRA**

Rua José Barrada, Centro - CNPJ:11343902/0001-47

Orçamento Programa - Exercício de 2022

**ORÇAMENTO DOS FUNDOS ESPECIAIS**

(Inc. I, § 2º, Art.2º)



Anexo 10

Página 3

Documento Assinado Digitalmente por: LEANDRO RIBEIRO GOMES DE LIMA  
Acesse em: <https://tce.ce.gov.br/epp/validaDoc.seam> Código do documento: 4d6a0522-043e-4642-8e88-930090486693**5 FMAS-FUNDO MUNICIPAL DE ASSISTÊNCIA SOCIAL****RECEITA**

Classif.	Discriminação	Valor R\$
1716.50.0.	SERVIÇO DE CONVIVÊNCIA E FORTALECIMENTO DE VÍNCULOS - SCF	70.000,00
1716.50.0.	IGDBF - INDICE DE GESTÃO DESCENTRALIZADA	178.000,00
1729.51.0.	BENEFÍCIOS EVENTUAIS	20.000,00
1729.51.0.	PROTEÇÃO E ATENDIMENTO INTEGRAL À FAMÍLIA-PAIF (CRAS ESTAD	15.000,00
1717.52.0.	TRANSF. DE CONVÊNIOS DA UNIÃO DESTINADAS A ASSISTÊNCIA	10.000,00
1716.50.0.	BPC NA ECOLA	2.000,00
2414.99.0.	OUTRAS TRANSFERÊNCIAS DE CONVÊNIOS DA UNIÃO - FMAS	10.000,00
1716.50.0.	PROGRAMA CREAS	40.000,00
1716.50.0.	PRIMEIRA INFÂNCIA NO SUAS - CRIANÇA FELIZ	80.000,00
1716.50.0.	IGD-SUAS	5.000,00
1716.50.0.	CRAS - CENTRO DE REFERÊNCIA DE ASSISTÊNCIA SOCIAL	50.000,00
	Recursos Próprios do Município	2.125.000,00
	<b>TOTAL</b>	<b>2.605.000,00</b>

**PLANO DE APLICACAO**

Classif.	Discriminação	Valor R\$
08.122.0805.2122.000	Manutenção das Atividades Gerais do Fundo Municipal de Assistência Social	218.000,00
08.122.0805.2121.000	Gestão Administrativa de Pessoal do Fundo Municipal de Assistência Social	581.000,00
08.122.0805.2164.000	Manutenção Preventiva dos Bens Móveis e Imóveis	15.000,00
08.122.0805.1116.000	Construção, Reforma e/ou Ampliação da Coordenadoria da Mulher	10.000,00
08.122.0805.1115.000	Aquisição de Móveis, Máquinas e Equipamentos Diversos para a Coordenac	10.000,00
08.122.0805.2165.000	Manutenção das Atividades da Coordenadoria da Mulher	15.000,00
08.122.0805.2201.000	Enfrentamento da Emergência COVID19	19.000,00
08.122.0810.1011.000	Amparo e Colaboração as Instituições sem Fins Lucrativos	30.000,00
08.122.1501.1068.000	Desapropriações de Imóveis - FMAS	5.000,00
08.122.0805.1113.000	Construção, Reforma e/ou Ampliação do Fundo Municipal de Assistência Sc	5.000,00
08.122.0805.1067.000	Aquisição de Móveis Máquinas e Equipamentos Diversos	5.000,00
08.122.0805.1066.000	Aquisição de Veículos para o Fundo Municipal de Assistência Social	3.000,00
08.032.0804.2120.000	Apoio das atividades do Conselho Tutelar	252.000,00
08.032.0804.2119.000	Apoio das atividades do Conselho Municipal de Assistência Social	4.000,00
08.032.0804.1112.000	Aquisição de Móveis, Máquinas e Equipamentos Diversos para o Conselho	2.000,00
08.032.0804.1111.000	Aquisição de Móveis, Máquinas e Equipamentos Diversos para o Conselho I	1.000,00
08.244.0802.2132.000	Gestão do Centro de Referência Especial de Assistência Social - CREAS	176.000,00
08.244.0807.2137.000	Manutenção das Atividades do IGDBF	41.000,00
10.122.1002.2201.000	Enfrentamento da Emergência COVID19	5.000,00
08.244.0807.1071.000	Aquisição de Equipamentos Diversos para o IGDBF	10.000,00
08.244.0807.1098.000	Construção, Ampliação e Restauração do prédio do IGDBF	10.000,00
08.244.0807.2135.000	Gestão do Programa do Bolsa Família - IGDBF	148.000,00
08.244.0807.2136.000	PROGRAMA IGD-SUAS	9.000,00
99.999.9999.9003.000	Reserva de Contigência	5.000,00
08.244.0806.2134.000	Manutenção das Atividades do Serviços de Convivência de Vínculos	37.000,00
08.244.0811.2223.000	MANUT. DAS AÇÕES DE DOAÇÕES DE CESTAS BÁSICAS, ENXOVAIS,	536.000,00
08.244.0808.2140.000	Manutenção do Programa Criança Feliz	20.000,00
08.244.0808.2139.000	Gestão Administrativa do Programa Criança Feliz	132.000,00
08.244.0808.1114.000	Aquisição de Veículo para o Programa Criança Feliz	10.000,00
08.244.0808.1106.000	Construção, Reforma e/ou Ampliação da Primeira Infância	2.000,00
08.244.0808.1105.000	Aquisição de Móveis, Máquinas e Equipamentos Diversos para a Primeira Ir	7.000,00
08.242.0801.2125.000	Apoio aos Portadores de Deficiência Física	3.000,00
08.244.0801.2128.000	Proteção e Atendimento Integral à Família - PAIF	18.000,00

**PREFEITURA MUNICIPAL DE GAMELEIRA**

Rua José Barrada, Centro - CNPJ:11343902/0001-47

Orçamento Programa - Exercício de 2022

**ORÇAMENTO DOS FUNDOS ESPECIAIS**

(Inc. I, § 2º, Art.2º)



Anexo 10

Página 4

Documento Assinado Digitalmente por: LEANDRO RIBEIRO GOMES DE LIMA  
Acesse em: <https://eccc.tce.pe.gov.br/epd/validaDoc.seam> Código do documento: 4d6a0522-043e-4642-8e88-930090486693**5 FMAS-FUNDO MUNICIPAL DE ASSISTÊNCIA SOCIAL****PLANO DE APLICACAO**

Classif.	Discriminação	Valor R\$
08.243.0801.1019.000	Construção, reforma e/ ou ampliação do CRAS	11.000,00
08.244.0801.1069.000	Aquisição de Móveis, Máquinas e Equipamentos Diversos para os Programas	15.000,00
08.244.0801.1101.000	Aquisição de Veículos para o CRAS e SCFV	10.000,00
08.244.0801.2126.000	Manutenção do Centro de Referência de Assistência Social - CRAS	33.000,00
08.244.0801.2127.000	Gestão Administrativa do Centro de Referência de Assistência Social - CRA	61.000,00
08.244.0806.2133.000	Gestão Administrativa dos Serviços de Convivência de Vínculos	81.000,00
08.244.0801.2129.000	Manutenção do Programa BPC na Escola	5.000,00
08.244.0802.1020.000	Construção, reforma e/ ou ampliação do CREAS	2.000,00
08.244.0802.1102.000	Aquisição de Móveis, Máquinas e Equipamentos Diversos para o CREAS	3.000,00
08.244.0802.2131.000	Manutenção das Atividades do CREAS	28.000,00
08.244.0806.1021.000	Construção, reforma e/ ou ampliação de Centros de Convivência e Fortalecin	6.000,00
08.244.0806.1070.000	Aquisição de Móveis, Máquinas e Equipamentos Diversos para SCFV	6.000,00
<b>TOTAL</b>		<b>2.605.000,00</b>



# PREFEITURA MUNICIPAL DE GAMELEIRA

Rua José Barrada, Centro - CNPJ:11343902/0001-47

Orçamento Programa - Exercício de 2022

## SEGURIDADE SOCIAL

Anexo 11

Página 1

Documento Assinado Digitalmente por: LEANDRO RIBEIRO GOMES DE LIMA

Acesse em: <https://eccc.tce.pe.gov.br/epp/validaDoc.seam> Código do documento: 4d6a0522-043e-4642-8e88-930090486693

Código	Especificação	Categoria	Função
<b>08</b>	<b>Assistência Social</b>		<b>2.657.000,00</b>
3.1.90.04.00	CONTRATAÇÃO POR TEMPO DETERMINADO	480.000,00	
3.1.90.04.15	OBRIGAÇÕES PATRONAIS	106.000,00	
3.1.90.11.00	VENCIMENTOS E VANTAGENS FIXAS - PESSOAL CIVIL	673.000,00	
3.1.90.13.00	OBRIGAÇÕES PATRONAIS	157.000,00	
3.1.90.92.00	DESPESAS DE EXERCÍCIOS ANTERIORES	1.000,00	
3.1.90.94.00	INDENIZAÇÕES E RESTITUIÇÕES TRABALHISTAS	1.000,00	
3.3.50.43.00	SUBVENÇÕES SOCIAIS	30.000,00	
3.3.90.08.00	Outros Benefícios Assistenciais do servidor e do militar	1.000,00	
3.3.90.14.00	DIÁRIAS - CIVIL	23.000,00	
3.3.90.30.00	MATERIAL DE CONSUMO	150.000,00	
3.3.90.31.00	PREMIAÇÕES CULTURAIS, ARTÍSTICAS, CIENTÍFICAS, I	1.000,00	
3.3.90.32.00	Material, Bem ou Serviço para Distribuição Gratuita	522.000,00	
3.3.90.33.00	PASSAGENS E DESPESAS COM LOCOMOÇÃO	1.000,00	
3.3.90.35.00	SERVIÇOS DE CONSULTORIA	1.000,00	
3.3.90.36.00	OUTROS SERVIÇOS DE TERCEIROS - PESSOA FÍSICA	79.500,00	
3.3.90.39.00	OUTROS SERVIÇOS DE TERCEIROS - PESSOA JURÍDIC	220.500,00	
3.3.90.47.00	OBRIGAÇÕES TRIBUTÁRIAS E CONTRIBUTIVAS	1.000,00	
3.3.90.92.00	DESPESAS DE EXERCÍCIOS ANTERIORES	1.000,00	
3.3.90.93.00	INDENIZAÇÕES E RESTITUIÇÕES	1.000,00	
4.4.90.30.00	MATERIAL DE CONSUMO	5.000,00	
4.4.90.36.00	OUTROS SERVIÇOS DE TERCEIROS - PESSOA FÍSICA	5.000,00	
4.4.90.39.00	OUTROS SERVIÇOS DE TERCEIROS - PESSOA JURÍDIC	5.000,00	
4.4.90.51.00	OBRAS E INSTALAÇÕES	101.000,00	
4.4.90.52.00	EQUIPAMENTOS E MATERIAL PERMANENTE	86.000,00	
4.4.90.61.00	AQUISIÇÃO DE IMÓVEIS	5.000,00	
<b>10</b>	<b>Saúde</b>		<b>15.521.470,00</b>
3.1.71.70.00	RATEIO PELA PARTICIPAÇÃO EM CONSÓRCIO PÚBLIC	5.000,00	
3.1.90.04.00	CONTRATAÇÃO POR TEMPO DETERMINADO	1.085.000,00	
3.1.90.04.15	OBRIGAÇÕES PATRONAIS	250.000,00	
3.1.90.11.00	VENCIMENTOS E VANTAGENS FIXAS - PESSOAL CIVIL	4.313.000,00	
3.1.90.13.00	OBRIGAÇÕES PATRONAIS	1.064.000,00	
3.1.90.16.00	OUTRAS DESPESAS VARIÁVEIS - PESSOAL CIVIL	1.000,00	
3.1.90.92.00	DESPESAS DE EXERCÍCIOS ANTERIORES	2.000,00	
3.1.90.94.00	INDENIZAÇÕES E RESTITUIÇÕES TRABALHISTAS	5.000,00	
3.3.71.70.00	RATEIO PELA PARTICIPAÇÃO EM CONSÓRCIO PÚBLIC	5.000,00	
3.3.72.39.00	Outros Serviços de Terceiros - Pessoa Jurídica	5.000,00	
3.3.90.14.00	DIÁRIAS - CIVIL	21.470,00	
3.3.90.30.00	MATERIAL DE CONSUMO	2.361.000,00	
3.3.90.32.00	Material, Bem ou Serviço para Distribuição Gratuita	19.000,00	
3.3.90.33.00	PASSAGENS E DESPESAS COM LOCOMOÇÃO	1.000,00	
3.3.90.35.00	SERVIÇOS DE CONSULTORIA	1.000,00	
3.3.90.36.00	OUTROS SERVIÇOS DE TERCEIROS - PESSOA FÍSICA	287.000,00	
3.3.90.39.00	OUTROS SERVIÇOS DE TERCEIROS - PESSOA JURÍDIC	5.442.000,00	
3.3.90.47.00	OBRIGAÇÕES TRIBUTÁRIAS E CONTRIBUTIVAS	6.000,00	
3.3.90.48.00	OUTROS AUXÍLIOS FINANCEIROS A PESSOA FÍSICA	30.000,00	
3.3.90.92.00	DESPESAS DE EXERCÍCIOS ANTERIORES	4.000,00	
3.3.90.93.00	INDENIZAÇÕES E RESTITUIÇÕES	6.000,00	
4.4.90.30.00	MATERIAL DE CONSUMO	10.000,00	
4.4.90.36.00	OUTROS SERVIÇOS DE TERCEIROS - PESSOA FÍSICA	5.000,00	
4.4.90.39.00	OUTROS SERVIÇOS DE TERCEIROS - PESSOA JURÍDIC	10.000,00	
4.4.90.51.00	OBRAS E INSTALAÇÕES	265.000,00	
4.4.90.52.00	EQUIPAMENTOS E MATERIAL PERMANENTE	313.000,00	
4.4.90.61.00	AQUISIÇÃO DE IMÓVEIS	5.000,00	



# PREFEITURA MUNICIPAL DE GAMELEIRA

Rua José Barrada, Centro - CNPJ:11343902/0001-47

Orçamento Programa - Exercício de 2022

## SEGURIDADE SOCIAL

Anexo 11

Página 2

Documento Assinado Digitalmente por: LEANDRO RIBEIRO GOMES DE LIMA  
Acesse em: <https://eice.tce.pe.gov.br/epp/validaDoc.seam> Código do documento: 4d6a0522-043e-4642-8e88-930090486693

Código	Especificação	Categoria	Função
TOTAL			18.178.470,00



# PREFEITURA MUNICIPAL DE GAMELEIRA

Rua José Barrada, Centro - CNPJ:11343902/0001-47

Orçamento Programa - Exercício de 2022

## QUADRO AUXILIAR DE DETALHAMENTO DA DESPESA

Página

Documento Assinado Digitalmente por: LEANDRO RIBEIRO GOMES DE LIMA  
Acesse em: <https://epec.tec.pe.gov.br/portal/validarDoc.seam?codigoDocumento=4d6a0522-043e-4642-8e88-910090486693>

PODER	01	PODER LEGISLATIVO							
ORGÃO	01	CÂMARA MUNICIPAL							
UNIDADE	01	CORPO DELIBERATIVO E SECRETARIA DA CÂMARA							
Aplicacao Programada		Proj/Ativ	Finalidade	Categoria	Detalhada	TotalGrupo	Total Categ.	Total F	
			F.R. - C.A.						
Ampliação e Restauração do Prédio da Câmara	01.031.0001.1001.0000							120.000,00	
4	DESPESAS DE CAPIT						120.000,00		
4	INVESTIMENTOS					120.000,00			
	OBRAS E INSTALAÇÕES			4.4.90.51.00	120.000,00				
Aquisição de Equipamentos e Material Permanente	01.031.0001.1335.0000							30.000,00	
4	DESPESAS DE CAPIT						30.000,00		
4	INVESTIMENTOS					30.000,00			
	EQUIPAMENTOS E MATERIAL PERMANENTE			4.4.90.52.00	30.000,00				
Manutenção das Atividades Legislativa	01.031.0001.2001.0000							1.427.600,00	
3	DESPESAS CORREN'						1.427.600,00		
1	PESSOAL E ENCARGOS SOCIAIS					1.387.600,00			
	VENCIMENTOS E VANTAGENS FIXAS - PESSOAL CIVIL			3.1.90.11.00	1.094.400,00				
	OBRIGAÇÕES PATRONAIS			3.1.90.13.00	280.000,00				
	OUTRAS DESPESAS VARIÁVEIS - PESSOAL CIVIL			3.1.90.16.00	13.200,00				
3	OUTRAS DESPESAS CORRENTES					40.000,00			
	DIÁRIAS - CIVIL			3.3.90.14.00	30.000,00				
	PASSAGENS E DESPESAS COM LOCOMOÇÃO			3.3.90.33.00	5.000,00				
	DESPESAS DE EXERCÍCIOS ANTERIORES			3.3.90.92.00	5.000,00				
Manutenção das Atividades Administrativas	01.031.0001.2002.0000							1.689.400,00	
3	DESPESAS CORREN'						1.689.400,00		
1	PESSOAL E ENCARGOS SOCIAIS					1.285.000,00			
	Aposentadorias, Reserva Remunerada e Reformas			3.1.90.01.00	10.000,00				
	Pensões do RPPS e do Militar			3.1.90.03.00	60.000,00				
	VENCIMENTOS E VANTAGENS FIXAS - PESSOAL CIVIL			3.1.90.11.00	950.000,00				
	OBRIGAÇÕES PATRONAIS			3.1.90.13.00	260.000,00				
	INDENIZAÇÕES E RESTITUIÇÕES TRABALHISTAS			3.1.90.94.00	5.000,00				
2	JUROS E ENCARGOS DA DÍVIDA					5.000,00			
	JUROS SOBRE A DÍVIDA POR CONTRATO			3.2.90.21.00	5.000,00				
3	OUTRAS DESPESAS CORRENTES					399.400,00			
	Outros Benefícios Assistenciais do servidor e do militar			3.3.90.08.00	4.400,00				
	MATERIAL DE CONSUMO			3.3.90.30.00	50.000,00				
	PASSAGENS E DESPESAS COM LOCOMOÇÃO			3.3.90.33.00	15.000,00				
	SERVIÇOS DE CONSULTORIA			3.3.90.35.00	60.000,00				
	OUTROS SERVIÇOS DE TERCEIROS - PESSOA FÍSICA			3.3.90.36.00	60.000,00				
	OUTROS SERVIÇOS DE TERCEIROS - PESSOA JURÍDICA			3.3.90.39.00	170.000,00				
	OBRIGAÇÕES TRIBUTÁRIAS E CONTRIBUTIVAS			3.3.90.47.00	5.000,00				
	SENTENÇAS JUDICIAIS			3.3.90.91.00	25.000,00				
	DESPESAS DE EXERCÍCIOS ANTERIORES			3.3.90.92.00	10.000,00				
Manutenção da Verba de Gabinete	01.031.0001.2003.0000							220.000,00	
3	DESPESAS CORREN'						220.000,00		
3	OUTRAS DESPESAS CORRENTES					220.000,00			
	MATERIAL DE CONSUMO			3.3.90.30.00	15.000,00				
	PASSAGENS E DESPESAS COM LOCOMOÇÃO			3.3.90.33.00	5.000,00				
	OUTROS SERVIÇOS DE TERCEIROS - PESSOA FÍSICA			3.3.90.36.00	185.000,00				
	OUTROS SERVIÇOS DE TERCEIROS - PESSOA JURÍDICA			3.3.90.39.00	15.000,00				



# PREFEITURA MUNICIPAL DE GAMELEIRA

Rua José Barrada, Centro - CNPJ:11343902/0001-47

Orçamento Programa - Exercício de 2022

## QUADRO AUXILIAR DE DETALHAMENTO DA DESPESA

PODER	01	PODER LEGISLATIVO
ORGÃO	01	CÂMARA MUNICIPAL
UNIDADE	01	CORPO DELIBERATIVO E SECRETARIA DA CÂMARA

Aplicacao Programada	Proj/Ativ	Finalidade	Categoria	Detalhada	TotalGrupo	Total Categ.	Total F
		F.R. - C.A.					
<b>TOTAL</b>							3.487.000,00



Página

Documento Assinado Digitalmente por: LEANDRO RIBEIRO GOMES DE LIMA  
Assinatura em: https://eic.tec.pe.gov.br/validar/validarDoc.seam Código do documento: 4d6a0522-043e-4642-8e88-930090486693





# PREFEITURA MUNICIPAL DE GAMELEIRA

Rua José Barrada, Centro - CNPJ:11343902/0001-47

Orçamento Programa - Exercício de 2022

## QUADRO AUXILIAR DE DETALHAMENTO DA DESPESA

Página

Documento Assinado Digitalmente por: LEANDRO RIBEIRO GOMES DE LIMA  
Acesse em: <https://eccc.tce.pe.gov.br/portal/validarDoc.seam?codigoDoDocumento=4d6a0522-043e-49e0-8e88-930090486693>

PODER	02	PODER EXECUTIVO						
ORGÃO	01	GABINETE DE GOVERNO						
UNIDADE	00	GABINETE DE GOVERNO						
Aplicacao Programada		Proj/Ativ	Finalidade	Categoria	Detalhada	TotalGrupo	Total Categ.	Total F
			F.R. - C.A.					
Gestão Administrativa de Pessoal do Gabinete do Prefeito		04.122.0401.2017.0000						582.000,00
3	DESPESAS CORREN'						582.000,00	
1	PESSOAL E ENCARGOS SOCIAIS					582.000,00		
	CONTRATAÇÃO POR TEMPO DETERMINADO			3.1.90.04.00	1.000,00			
	OBRIGAÇÕES PATRONAIS			3.1.90.04.15	1.000,00			
	VENCIMENTOS E VANTAGENS FIXAS - PESSOAL CIVIL			3.1.90.11.00	475.000,00			
	OBRIGAÇÕES PATRONAIS			3.1.90.13.00	105.000,00			
Manutenção das Atividades do Gabinete do Prefeito		04.122.0401.2018.0000						86.000,00
3	DESPESAS CORREN'						86.000,00	
3	OUTRAS DESPESAS CORRENTES					86.000,00		
	DIÁRIAS - CIVIL			3.3.90.14.00	10.000,00			
	MATERIAL DE CONSUMO			3.3.90.30.00	10.000,00			
	PASSAGENS E DESPESAS COM LOCOMOÇÃO			3.3.90.33.00	5.000,00			
	OUTROS SERVIÇOS DE TERCEIROS - PESSOA FÍSICA			3.3.90.36.00	10.000,00			
	OUTROS SERVIÇOS DE TERCEIROS - PESSOA JURÍDICA			3.3.90.39.00	50.000,00			
	INDENIZAÇÕES E RESTITUIÇÕES			3.3.90.93.00	1.000,00			
Gestão Administrativa de Pessoal da Procuradoria Municipal		04.122.0401.2169.0000						427.000,00
3	DESPESAS CORREN'						427.000,00	
1	PESSOAL E ENCARGOS SOCIAIS					427.000,00		
	CONTRATAÇÃO POR TEMPO DETERMINADO			3.1.90.04.00	100.000,00			
	OBRIGAÇÕES PATRONAIS			3.1.90.04.15	22.000,00			
	VENCIMENTOS E VANTAGENS FIXAS - PESSOAL CIVIL			3.1.90.11.00	250.000,00			
	OBRIGAÇÕES PATRONAIS			3.1.90.13.00	55.000,00			
Manutenção das Atividades da Procuradoria Municipal		04.122.0401.2170.0000						212.000,00
3	DESPESAS CORREN'						212.000,00	
3	OUTRAS DESPESAS CORRENTES					212.000,00		
	DIÁRIAS - CIVIL			3.3.90.14.00	1.000,00			
	MATERIAL DE CONSUMO			3.3.90.30.00	5.000,00			
	OUTROS SERVIÇOS DE TERCEIROS - PESSOA FÍSICA			3.3.90.36.00	5.000,00			
	OUTROS SERVIÇOS DE TERCEIROS - PESSOA JURÍDICA			3.3.90.39.00	200.000,00			
	DESPESAS DE EXERCÍCIOS ANTERIORES			3.3.90.92.00	1.000,00			
Gestão Administrativa de Pessoal da Secretaria de Governo		04.122.0401.2173.0000						118.000,00
3	DESPESAS CORREN'						118.000,00	
1	PESSOAL E ENCARGOS SOCIAIS					118.000,00		
	CONTRATAÇÃO POR TEMPO DETERMINADO			3.1.90.04.00	1.000,00			
	OBRIGAÇÕES PATRONAIS			3.1.90.04.15	1.000,00			
	VENCIMENTOS E VANTAGENS FIXAS - PESSOAL CIVIL			3.1.90.11.00	95.000,00			
	OBRIGAÇÕES PATRONAIS			3.1.90.13.00	21.000,00			
Gestão Administrativa de Pessoal da Assessoria Especial		04.122.0401.2174.0000						367.000,00
3	DESPESAS CORREN'						367.000,00	





# PREFEITURA MUNICIPAL DE GAMELEIRA

Rua José Barrada, Centro - CNPJ:11343902/0001-47

Orçamento Programa - Exercício de 2022

## QUADRO AUXILIAR DE DETALHAMENTO DA DESPESA

Página

Documento Assinado Digitalmente por: LEANDRO RIBEIRO GOMES DE LIMA  
Acesse em: [https://eccc.tce.pe.gov.br/portal/validar.php?validacao=seam&codigo\\_documento=4d6a0522-043e-4642-8e88-930090486693](https://eccc.tce.pe.gov.br/portal/validar.php?validacao=seam&codigo_documento=4d6a0522-043e-4642-8e88-930090486693)

PODER	ORGÃO	UNIDADE	Proj/Ativ	Finalidade	Categoria	Detalhada	Total Grupo	Total Categ.	Total F
				F.R. - C.A.					
02	02	00	04.122.0401.2025.0000	Gestão Administrativa de Pessoal da Secretaria de Administração					522.000,00
	3	1	04.122.0401.2025.0000	DESPESAS CORRENTEIS				522.000,00	
				PESSOAL E ENCARGOS SOCIAIS			522.000,00		
				CONTRATAÇÃO POR TEMPO DETERMINADO	3.1.90.04.00	1.000,00			
				OBRIGAÇÕES PATRONAIS	3.1.90.04.15	1.000,00			
				VENCIMENTOS E VANTAGENS FIXAS - PESSOAL CIVIL	3.1.90.11.00	415.000,00			
				OBRIGAÇÕES PATRONAIS	3.1.90.13.00	90.000,00			
				DESPESAS DE EXERCÍCIOS ANTERIORES	3.1.90.92.00	5.000,00			
				INDENIZAÇÕES E RESTITUIÇÕES TRABALHISTAS	3.1.90.94.00	10.000,00			
			04.122.0401.2026.0000	Manutenção das Atividades Gerais da Secretaria de Administração					432.000,00
	3	3	04.122.0401.2026.0000	DESPESAS CORRENTEIS				432.000,00	
				OUTRAS DESPESAS CORRENTES			432.000,00		
				Outros Benefícios Assistenciais do servidor e do militar	3.3.90.08.00	5.000,00			
				DIÁRIAS - CIVIL	3.3.90.14.00	5.000,00			
				MATERIAL DE CONSUMO	3.3.90.30.00	50.000,00			
				Material, Bem ou Serviço para Distribuição Gratuita	3.3.90.32.00	5.000,00			
				PASSAGENS E DESPESAS COM LOCOMOÇÃO	3.3.90.33.00	5.000,00			
				SERVIÇOS DE CONSULTORIA	3.3.90.35.00	5.000,00			
				OUTROS SERVIÇOS DE TERCEIROS - PESSOA FÍSICA	3.3.90.36.00	50.000,00			
				OUTROS SERVIÇOS DE TERCEIROS - PESSOA JURÍDICA	3.3.90.39.00	300.000,00			
				OBRIGAÇÕES TRIBUTÁRIAS E CONTRIBUTIVAS	3.3.90.47.00	1.000,00			
				DESPESAS DE EXERCÍCIOS ANTERIORES	3.3.90.92.00	5.000,00			
				INDENIZAÇÕES E RESTITUIÇÕES	3.3.90.93.00	1.000,00			
			04.122.0401.2027.0000	Capacitação. Treinamento e Qualificação dos Servidores					15.000,00
	3	3	04.122.0401.2027.0000	DESPESAS CORRENTEIS				15.000,00	
				OUTRAS DESPESAS CORRENTES			15.000,00		
				MATERIAL DE CONSUMO	3.3.90.30.00	5.000,00			
				OUTROS SERVIÇOS DE TERCEIROS - PESSOA FÍSICA	3.3.90.36.00	5.000,00			
				OUTROS SERVIÇOS DE TERCEIROS - PESSOA JURÍDICA	3.3.90.39.00	5.000,00			
			04.122.0402.1009.0000	Aquisição de Móveis, Máquinas e Equipamentos para a Secretaria de Administração					40.000,00
	4	4	04.122.0402.1009.0000	DESPESAS DE CAPITAL				40.000,00	
				INVESTIMENTOS			40.000,00		
				EQUIPAMENTOS E MATERIAL PERMANENTE	4.4.90.52.00	40.000,00			
			04.122.0402.1010.0000	Aquisição de Veículos para as secretarias.					40.000,00
	4	4	04.122.0402.1010.0000	DESPESAS DE CAPITAL				40.000,00	
				INVESTIMENTOS			40.000,00		
				EQUIPAMENTOS E MATERIAL PERMANENTE	4.4.90.52.00	40.000,00			
			04.122.0403.1011.0000	Amparo e Colaboração as Instituições sem Fins Lucrativos					5.000,00
	4	4	04.122.0403.1011.0000	DESPESAS DE CAPITAL				5.000,00	
				INVESTIMENTOS			5.000,00		
				AUXÍLIOS	4.4.50.42.00	5.000,00			



# PREFEITURA MUNICIPAL DE GAMELEIRA

Rua José Barrada, Centro - CNPJ:11343902/0001-47

Orçamento Programa - Exercício de 2022

## QUADRO AUXILIAR DE DETALHAMENTO DA DESPESA

Página

Documento Assinado Digitalmente por: LEANDRO RIBEIRO GOMES DE LIMA  
Acesse em: [https://eicetec.pe.gov.br/ftp/validar\\_documento.asp?codigo\\_documento=522-043e-4642-8e88-930090486693](https://eicetec.pe.gov.br/ftp/validar_documento.asp?codigo_documento=522-043e-4642-8e88-930090486693)

PODER	02	PODER EXECUTIVO							
ORGÃO	02	SECRETARIA MUNICIPAL DE ADMINISTRAÇÃO E RECURSOS HUMANOS							
UNIDADE	00	SECRETARIA MUNICIPAL DE ADMINISTRAÇÃO E RECURSOS HUMANOS							
Aplicacao Programada		Proj/Ativ	Finalidade	Categoria	Detalhada	TotalGrupo	Total Categ.	Total F	
			F.R. - C.A.						
Cooperação e Apoio as Instituições sem Fins Lucrativos		04.122.0403.2028.0000						20.000,00	
3		DESPESAS CORREN'					20.000,00		
3		OUTRAS DESPESAS CORRENTES				20.000,00			
		CONTRIBUIÇÕES		3.3.50.41.00	10.000,00				
		SUBVENÇÕES SOCIAIS		3.3.50.43.00	10.000,00				
Rateio para Participação em Consórcio Público		04.122.0404.2029.0000						240.000,00	
3		DESPESAS CORREN'					240.000,00		
3		OUTRAS DESPESAS CORRENTES				240.000,00			
		RATEIO PELA PARTICIPAÇÃO EM CONSÓRCIO PÚBLICO		3.3.71.70.00	240.000,00				
Benefícios dos Pensionistas e Inativos		04.122.0901.2177.0000						567.000,00	
3		DESPESAS CORREN'					567.000,00		
1		PESSOAL E ENCARGOS SOCIAIS				567.000,00			
		Aposentadorias, Reserva Remunerada e Reformas		3.1.90.01.00	410.000,00				
		Pensões do RPPS e do Militar		3.1.90.03.00	156.000,00				
		INDENIZAÇÕES E RESTITUIÇÕES TRABALHISTAS		3.1.90.94.00	1.000,00				
TOTAL								1.881.000,00	



# PREFEITURA MUNICIPAL DE GAMELEIRA

Rua José Barrada, Centro - CNPJ:11343902/0001-47

Orçamento Programa - Exercício de 2022

## QUADRO AUXILIAR DE DETALHAMENTO DA DESPESA

Página

Documento Assinado Digitalmente por: LEANDRO RIBEIRO GOMES DE LIMA  
Assinatura: https://eic-e-tee-pe.gov.br/ftp/validacao/seam/Codigo\_documento/46a0522-043e-4642-8e88-930009048693

PODER	02	PODER EXECUTIVO						
ORGÃO	03	SECRETARIA DA FAZENDA						
UNIDADE	00	SECRETARIA DA FAZENDA						
Aplicação Programada			Proj/Ativ	Finalidade	Categoria	Detalhada	Total Grupo	Total Categ. Total F
				F.R. - C.A.				
Gestão Administrativa da Secretaria de Finanças e Tesouraria			04.122.0401.2043.0000					534.000,00
3	DESPEAS CORREN'							
1	PESSOAL E ENCARGOS SOCIAIS						534.000,00	534.000,00
	CONTRATAÇÃO POR TEMPO DETERMINADO			3.1.90.04.00	1.000,00			
	OBRIGAÇÕES PATRONAIS			3.1.90.04.15	1.000,00			
	VENCIMENTOS E VANTAGENS FIXAS - PESSOAL CIVIL			3.1.90.11.00	435.000,00			
	OBRIGAÇÕES PATRONAIS			3.1.90.13.00	95.000,00			
	DESPEAS DE EXERCÍCIOS ANTERIORES			3.1.90.92.00	1.000,00			
	INDENIZAÇÕES E RESTITUIÇÕES TRABALHISTAS			3.1.90.94.00	1.000,00			
Manutenção das atividades da Secretaria de Finanças e Tesouraria			04.122.0401.2044.0000					850.000,00
3	DESPEAS CORREN'							
3	OUTRAS DESPEAS CORRENTES						850.000,00	850.000,00
	DIÁRIAS - CIVIL			3.3.90.14.00	5.000,00			
	MATERIAL DE CONSUMO			3.3.90.30.00	10.000,00			
	SERVIÇOS DE CONSULTORIA			3.3.90.35.00	5.000,00			
	OUTROS SERVIÇOS DE TERCEIROS - PESSOA FÍSICA			3.3.90.36.00	10.000,00			
	OUTROS SERVIÇOS DE TERCEIROS - PESSOA JURÍDICA			3.3.90.39.00	800.000,00			
	DESPEAS DE EXERCÍCIOS ANTERIORES			3.3.90.92.00	10.000,00			
	INDENIZAÇÕES E RESTITUIÇÕES			3.3.90.93.00	10.000,00			
Gestão Administrativa de Pessoal do Departamento de Tributação			04.122.0401.2046.0000					44.000,00
3	DESPEAS CORREN'							
1	PESSOAL E ENCARGOS SOCIAIS						44.000,00	44.000,00
	CONTRATAÇÃO POR TEMPO DETERMINADO			3.1.90.04.00	14.000,00			
	OBRIGAÇÕES PATRONAIS			3.1.90.04.15	3.000,00			
	VENCIMENTOS E VANTAGENS FIXAS - PESSOAL CIVIL			3.1.90.11.00	22.000,00			
	OBRIGAÇÕES PATRONAIS			3.1.90.13.00	5.000,00			
Contribuição para o PASEP			04.122.0401.2176.0000					302.000,00
3	DESPEAS CORREN'							
3	OUTRAS DESPEAS CORRENTES						302.000,00	302.000,00
	OBRIGAÇÕES TRIBUTÁRIAS E CONTRIBUTIVAS			3.3.90.47.00	2.000,00			
	OBRIGAÇÕES TRIBUTÁRIAS E CONTRIBUTIVAS			3.3.90.47.00	300.000,00			
Aquisição de Móveis, Máquinas e Equipamentos para Secretaria de Finanças			04.122.0402.1016.0000					15.000,00
4	DESPEAS DE CAPIT							
4	INVESTIMENTOS						15.000,00	15.000,00
	EQUIPAMENTOS E MATERIAL PERMANENTE			4.4.90.52.00	15.000,00			
Amortização da Dívida Junto ao INSS e Outros			28.843.0000.0001.0000					1.029.000,00
3	DESPEAS CORREN'							
2	JUROS E ENCARGOS DA DÍVIDA						2.000,00	2.000,00
	JUROS SOBRE A DÍVIDA POR CONTRATO			3.2.90.21.00	1.000,00			
	OUTROS ENCARGOS SOBRE A DÍVIDA POR CONTRATO			3.2.90.22.00	1.000,00			
4	DESPEAS DE CAPIT						1.027.000,00	1.027.000,00



# PREFEITURA MUNICIPAL DE GAMELEIRA

Rua José Barrada, Centro - CNPJ:11343902/0001-47

Orçamento Programa - Exercício de 2022

## QUADRO AUXILIAR DE DETALHAMENTO DA DESPESA

Página 4

PODER 02 PODER EXECUTIVO  
ORGÃO 03 SECRETARIA DA FAZENDA  
UNIDADE 00 SECRETARIA DA FAZENDA

Aplicacao Programada	Proj/Ativ	Finalidade	Categoria	Detalhada	TotalGrupo	Total Categ.	Total F
		F.R. - C.A.					
Amortização da Dívida Junto ao INSS e Outros	28.843.0000.0001.0000						1.029.000,00
4 DESPESAS DE CAPIT						1.027.000,00	
6 AMORTIZAÇÃO DA DÍVIDA					1.027.000,00		
PRINCIPAL DA DÍVIDA CONTRATUAL RESGATADA			4.6.90.71.00	1.027.000,00			
Precatórios Judiciais	28.843.0000.0002.0000						450.000,00
3 DESPESAS CORREN'						450.000,00	
1 PESSOAL E ENCARGOS SOCIAIS					400.000,00		
SENTENÇAS JUDICIAIS			3.1.90.91.00	400.000,00			
3 OUTRAS DESPESAS CORRENTES					50.000,00		
SENTENÇAS JUDICIAIS			3.3.90.91.00	50.000,00			
Reserva de Contigência	99.999.9999.9001.0000						618.000,00
9 RESERVA DE CONTIN'						618.000,00	
9 RESERVA DE CONTINGÊNCIA					618.000,00		
RESERVA DE CONTINGÊNCIA			9.9.99.99.00	618.000,00			
<b>TOTAL</b>							<b>3.842.000,00</b>

Documento Assinado Digitalmente por: LEANDRO RIBEIRO GOMES DE LIMA  
Assinado em: https://eic.eic.pe.gov.br/validar/validar.php?codigo\_documento:400522-043e-4642-8888-930090486693



# PREFEITURA MUNICIPAL DE GAMELEIRA

Rua José Barrada, Centro - CNPJ:11343902/0001-47

Orçamento Programa - Exercício de 2022

## QUADRO AUXILIAR DE DETALHAMENTO DA DESPESA

Página



Documento Assinado Digitalmente por: LEANDRO RIBEIRO GOMES DE LIMA  
Assinado em: https://eicetec.pe.gov.br/ftp/validacao/validacao\_documento\_codigo\_seam\_codigo\_documento/52-043e-42-8e88-930090486693

PODER	02	PODER EXECUTIVO
ORGÃO	04	SECRETARIA DE EDUCAÇÃO
UNIDADE	01	SECRETARIA DE EDUCAÇÃO

Aplicacao Programada	Proj/Ativ	Finalidade	Categoria	Detalhada	Total Grupo	Total Categ.	Total F.R. - C.A.
Aquisição de Móveis, Máquinas e Equipamentos Diversos para Educação	12.122.1201.1079.0000						20.000,00
4 DESPESAS DE CAPIT						20.000,00	
4 INVESTIMENTOS					20.000,00		
EQUIPAMENTOS E MATERIAL PERMANENTE			4.4.90.52.00	20.000,00			
Aquisição de Veículos para a Secretaria de Educação	12.122.1201.1080.0000						50.000,00
4 DESPESAS DE CAPIT						50.000,00	
4 INVESTIMENTOS					50.000,00		
EQUIPAMENTOS E MATERIAL PERMANENTE			4.4.90.52.00	50.000,00			
Construção, Ampliação e/ou Reforma da Secretaria de Educação	12.122.1201.1125.0000						20.000,00
4 DESPESAS DE CAPIT						20.000,00	
4 INVESTIMENTOS					20.000,00		
OBRAS E INSTALAÇÕES			4.4.90.51.00	20.000,00			
Gestão Administrativa de Pessoal da Secretaria de Educação	12.122.1201.2146.0000						306.000,00
3 DESPESAS CORREN'						306.000,00	
1 PESSOAL E ENCARGOS SOCIAIS					306.000,00		
CONTRATAÇÃO POR TEMPO DETERMINADO			3.1.90.04.00	1.000,00			
OBRIGAÇÕES PATRONAIS			3.1.90.04.15	1.000,00			
VENCIMENTOS E VANTAGENS FIXAS - PESSOAL CIVIL			3.1.90.11.00	253.000,00			
OBRIGAÇÕES PATRONAIS			3.1.90.13.00	50.000,00			
INDENIZAÇÕES E RESTITUIÇÕES TRABALHISTAS			3.1.90.94.00	1.000,00			
Manutenção das Atividades da Secretaria de Educação	12.122.1201.2147.0000						187.000,00
3 DESPESAS CORREN'						187.000,00	
3 OUTRAS DESPESAS CORRENTES					187.000,00		
SUBVENÇÕES SOCIAIS			3.3.50.43.00	1.000,00			
Outros Benefícios Assistenciais do servidor e do militar			3.3.90.08.00	1.000,00			
DIÁRIAS - CIVIL			3.3.90.14.00	5.000,00			
MATERIAL DE CONSUMO			3.3.90.30.00	70.000,00			
PREMIAÇÕES CULTURAIS, ARTÍSTICAS, CIENTÍFICAS, DESPORTI			3.3.90.31.00	1.000,00			
Material, Bem ou Serviço para Distribuição Gratuita			3.3.90.32.00	10.000,00			
PASSAGENS E DESPESAS COM LOCOMOÇÃO			3.3.90.33.00	5.000,00			
SERVIÇOS DE CONSULTORIA			3.3.90.35.00	2.000,00			
OUTROS SERVIÇOS DE TERCEIROS - PESSOA FÍSICA			3.3.90.36.00	40.000,00			
OUTROS SERVIÇOS DE TERCEIROS - PESSOA JURÍDICA			3.3.90.39.00	50.000,00			
OBRIGAÇÕES TRIBUTÁRIAS E CONTRIBUTIVAS			3.3.90.47.00	1.000,00			
INDENIZAÇÕES E RESTITUIÇÕES			3.3.90.93.00	1.000,00			
Apoio a Participação em Seminários, Palestras, Foruns e Encontros Profissionais da Educação e Formação dos Professores	12.122.1201.2186.0000						15.000,00
3 DESPESAS CORREN'						15.000,00	
3 OUTRAS DESPESAS CORRENTES					15.000,00		
MATERIAL DE CONSUMO			3.3.90.30.00	5.000,00			
OUTROS SERVIÇOS DE TERCEIROS - PESSOA FÍSICA			3.3.90.36.00	5.000,00			
OUTROS SERVIÇOS DE TERCEIROS - PESSOA JURÍDICA			3.3.90.39.00	5.000,00			



# PREFEITURA MUNICIPAL DE GAMELEIRA

Rua José Barrada, Centro - CNPJ:11343902/0001-47

Orçamento Programa - Exercício de 2022

Página

## QUADRO AUXILIAR DE DETALHAMENTO DA DESPESA

PODER	02	PODER EXECUTIVO					
ORGÃO	04	SECRETARIA DE EDUCAÇÃO					
UNIDADE	01	SECRETARIA DE EDUCAÇÃO					
Aplicacao Programada	Proj/Ativ	Finalidade	Categoria	Detalhada	TotalGrupo	Total Categ.	Total F.R. - C.A.
Apoio a Participação em Seminários, Palestras, Foruns e Encontros Profissionais da Educação e Formação dos Professores	12.122.1201.2186.0000						15.000,00
Apoio ao Conselho Municipal da Educação	12.122.1201.2228.0000						4.000,00
3 DESPESAS CORREN'						4.000,00	
3 OUTRAS DESPESAS CORRENTES					4.000,00		
DIÁRIAS - CIVIL			3.3.90.14.00	1.000,00			
MATERIAL DE CONSUMO			3.3.90.30.00	1.000,00			
OUTROS SERVIÇOS DE TERCEIROS - PESSOA FÍSICA			3.3.90.36.00	1.000,00			
OUTROS SERVIÇOS DE TERCEIROS - PESSOA JURÍDICA			3.3.90.39.00	1.000,00			
Desapropriações de Imóveis para Educação	12.122.1501.1081.0000						5.000,00
4 DESPESAS DE CAPIT						5.000,00	
4 INVESTIMENTOS					5.000,00		
AQUISIÇÃO DE IMÓVEIS			4.4.90.61.00	5.000,00			
Manutenção das Atividades do Programa Nacional de Alimentação - PNAE	12.306.1204.2148.0000						328.000,00
3 DESPESAS CORREN'						328.000,00	
3 OUTRAS DESPESAS CORRENTES					328.000,00		
MATERIAL DE CONSUMO			3.3.90.30.00	20.000,00			
MATERIAL DE CONSUMO			3.3.90.30.00	5.000,00			
MATERIAL DE CONSUMO			3.3.90.30.00	299.000,00			
OUTROS SERVIÇOS DE TERCEIROS - PESSOA FÍSICA			3.3.90.36.00	1.000,00			
OUTROS SERVIÇOS DE TERCEIROS - PESSOA FÍSICA			3.3.90.36.00	1.000,00			
OUTROS SERVIÇOS DE TERCEIROS - PESSOA JURÍDICA			3.3.90.39.00	1.000,00			
OUTROS SERVIÇOS DE TERCEIROS - PESSOA JURÍDICA			3.3.90.39.00	1.000,00			
Aquisição de Móveis, Máquinas e Equipamentos Diversos do Ensino Fundamental	12.361.1201.1084.0000						40.000,00
4 DESPESAS DE CAPIT						40.000,00	
4 INVESTIMENTOS					40.000,00		
EQUIPAMENTOS E MATERIAL PERMANENTE			4.4.90.52.00	20.000,00			
EQUIPAMENTOS E MATERIAL PERMANENTE			4.4.90.52.00	20.000,00			
Aquisição de Veículos para o Ensino Fundamental	12.361.1201.1085.0000						35.000,00
4 DESPESAS DE CAPIT						35.000,00	
4 INVESTIMENTOS					35.000,00		
EQUIPAMENTOS E MATERIAL PERMANENTE			4.4.90.52.00	35.000,00			
Manutenção, Conserto e Conservação de Unidades escolares	12.361.1201.2156.0000						115.000,00
3 DESPESAS CORREN'						115.000,00	

Documento Assinado Digitalmente por: LEANDRO RIBEIRO GOMES DE LIMA  
Assinado em: https://eicetec.pe.gov.br/validador/validador.ocx?seam\_codigo\_documento=466a0522-043e-412-8e88-9300090486693



**PREFEITURA MUNICIPAL DE GAMELEIRA**

Rua José Barrada, Centro - CNPJ:11343902/0001-47

Orçamento Programa - Exercício de 2022

Página

**QUADRO AUXILIAR DE DETALHAMENTO DA DESPESA**

PODER	02	PODER EXECUTIVO
ORGÃO	04	SECRETARIA DE EDUCAÇÃO
UNIDADE	01	SECRETARIA DE EDUCAÇÃO

Aplicacao Programada	Proj/Ativ	Finalidade	Categoria	Detalhada	TotalGrupo	Total Categ.	Total F
		F.R. - C.A.					
Manutenção, Conserto e Conservação de Unidades escolares	12.361.1201.2156.0000						115.000,00
3	DESPESAS CORREN'					115.000,00	
3	OUTRAS DESPESAS CORRENTES				115.000,00		
	MATERIAL DE CONSUMO		3.3.90.30.00	30.000,00			
	MATERIAL DE CONSUMO		3.3.90.30.00	1.000,00			
	OUTROS SERVIÇOS DE TERCEIROS - PESSOA FÍSICA		3.3.90.36.00	3.000,00			
	OUTROS SERVIÇOS DE TERCEIROS - PESSOA FÍSICA		3.3.90.36.00	1.000,00			
	OUTROS SERVIÇOS DE TERCEIROS - PESSOA JURÍDICA		3.3.90.39.00	30.000,00			
	OUTROS SERVIÇOS DE TERCEIROS - PESSOA JURÍDICA		3.3.90.39.00	50.000,00			
Aquisição de Material Didático-Escolares	12.361.1201.2157.0000						14.000,00
3	DESPESAS CORREN'					14.000,00	
3	OUTRAS DESPESAS CORRENTES				14.000,00		
	MATERIAL DE CONSUMO		3.3.90.30.00	5.000,00			
	MATERIAL DE CONSUMO		3.3.90.30.00	1.000,00			
	MATERIAL DE CONSUMO		3.3.90.30.00	5.000,00			
	Material, Bem ou Serviço para Distribuição Gratuita		3.3.90.32.00	2.000,00			
	Material, Bem ou Serviço para Distribuição Gratuita		3.3.90.32.00	1.000,00			
Capacitação e Treinamento de Professores	12.361.1201.2158.0000						25.104,00
3	DESPESAS CORREN'					25.104,00	
3	OUTRAS DESPESAS CORRENTES				25.104,00		
	MATERIAL DE CONSUMO		3.3.90.30.00	2.104,00			
	MATERIAL DE CONSUMO		3.3.90.30.00	1.000,00			
	OUTROS SERVIÇOS DE TERCEIROS - PESSOA FÍSICA		3.3.90.36.00	1.000,00			
	OUTROS SERVIÇOS DE TERCEIROS - PESSOA FÍSICA		3.3.90.36.00	1.000,00			
	OUTROS SERVIÇOS DE TERCEIROS - PESSOA JURÍDICA		3.3.90.39.00	10.000,00			
	OUTROS SERVIÇOS DE TERCEIROS - PESSOA JURÍDICA		3.3.90.39.00	10.000,00			
Gestão Administrativa de Pessoal do Ensino Fundamental	12.361.1201.2187.0000						1.494.000,00
3	DESPESAS CORREN'					1.494.000,00	
1	PESSOAL E ENCARGOS SOCIAIS				1.494.000,00		
	CONTRATAÇÃO POR TEMPO DETERMINADO		3.1.90.04.00	500.000,00			
	OBRIGAÇÕES PATRONAIS		3.1.90.04.15	300.000,00			
	VENCIMENTOS E VANTAGENS FIXAS - PESSOAL CIVIL		3.1.90.11.00	343.000,00			
	OBRIGAÇÕES PATRONAIS		3.1.90.13.00	350.000,00			
	INDENIZAÇÕES E RESTITUIÇÕES TRABALHISTAS		3.1.90.94.00	1.000,00			
Manutenção das Atividades Gerais do Ensino Fundamental	12.361.1201.2188.0000						1.629.000,00
3	DESPESAS CORREN'					1.629.000,00	

Documento Assinado Digitalmente por: LEANDRO RIBEIRO GOMES DE LIMA  
 Acesso em: https://eicetec.pe.gov.br/ftp/validacao/seam/Codigo\_do\_documento/4d6a0522-043e-4642-8c88-9300090486693

**PREFEITURA MUNICIPAL DE GAMELEIRA**

Rua José Barrada, Centro - CNPJ:11343902/0001-47

Orçamento Programa - Exercício de 2022

Página

**QUADRO AUXILIAR DE DETALHAMENTO DA DESPESA**

PODER	02	PODER EXECUTIVO
ORGÃO	04	SECRETARIA DE EDUCAÇÃO
UNIDADE	01	SECRETARIA DE EDUCAÇÃO

Aplicação Programada	Proj/Ativ	Finalidade	Categoria	Detalhada	Total Grupo	Total Categ.	Total F.R. - C.A.
Manutenção das Atividades Gerais do Ensino Fundamental	12.361.1201.2188.0000						1.629.000,00
3	DESPESAS CORREN'					1.629.000,00	
3	OUTRAS DESPESAS CORRENTES				1.629.000,00		
	DIÁRIAS - CIVIL		3.3.90.14.00	5.000,00			
	AUXÍLIO FINANCEIRO A ESTUDANTE		3.3.90.18.00	10.000,00			
	MATERIAL DE CONSUMO		3.3.90.30.00	100.000,00			
	MATERIAL DE CONSUMO		3.3.90.30.00	50.000,00			
	Material, Bem ou Serviço para Distribuição Gratuita		3.3.90.32.00	1.000,00			
	Material, Bem ou Serviço para Distribuição Gratuita		3.3.90.32.00	1.000,00			
	OUTROS SERVIÇOS DE TERCEIROS - PESSOA FÍSICA		3.3.90.36.00	30.000,00			
	OUTROS SERVIÇOS DE TERCEIROS - PESSOA FÍSICA		3.3.90.36.00	5.000,00			
	OUTROS SERVIÇOS DE TERCEIROS - PESSOA JURÍDICA		3.3.90.39.00	1.325.000,00			
	OUTROS SERVIÇOS DE TERCEIROS - PESSOA JURÍDICA		3.3.90.39.00	100.000,00			
	OBRIGAÇÕES TRIBUTÁRIAS E CONTRIBUTIVAS		3.3.90.47.00	1.000,00			
	INDENIZAÇÕES E RESTITUIÇÕES		3.3.90.93.00	1.000,00			
Construção, Ampliação e Reforma de Unidades de Escolas	12.361.1205.1082.0000						63.000,00
4	DESPESAS DE CAPIT					63.000,00	
4	INVESTIMENTOS				63.000,00		
	OBRAS E INSTALAÇÕES		4.4.90.51.00	50.000,00			
	OBRAS E INSTALAÇÕES		4.4.90.51.00	13.000,00			
Aquisição de Móveis, Máquinas e Equipamentos Diversos para o Ensino Municipal	12.361.1205.1099.0000						20.000,00
4	DESPESAS DE CAPIT					20.000,00	
4	INVESTIMENTOS				20.000,00		
	EQUIPAMENTOS E MATERIAL PERMANENTE		4.4.90.52.00	20.000,00			
Apoio as Atividades ao Programa Nacion. de Transport. Escolar - Pnate	12.361.1206.2149.0000						340.000,00
3	DESPESAS CORREN'					340.000,00	
3	OUTRAS DESPESAS CORRENTES				340.000,00		
	MATERIAL DE CONSUMO		3.3.90.30.00	50.000,00			
	MATERIAL DE CONSUMO		3.3.90.30.00	100.000,00			
	MATERIAL DE CONSUMO		3.3.90.30.00	20.000,00			
	MATERIAL DE CONSUMO		3.3.90.30.00	5.000,00			
	OUTROS SERVIÇOS DE TERCEIROS - PESSOA FÍSICA		3.3.90.36.00	5.000,00			
	OUTROS SERVIÇOS DE TERCEIROS - PESSOA FÍSICA		3.3.90.36.00	5.000,00			
	OUTROS SERVIÇOS DE TERCEIROS - PESSOA FÍSICA		3.3.90.36.00	10.000,00			
	OUTROS SERVIÇOS DE TERCEIROS - PESSOA JURÍDICA		3.3.90.39.00	5.000,00			
	OUTROS SERVIÇOS DE TERCEIROS - PESSOA JURÍDICA		3.3.90.39.00	120.000,00			
	OUTROS SERVIÇOS DE TERCEIROS - PESSOA JURÍDICA		3.3.90.39.00	20.000,00			
Aquisição de Transporte Escolar pelo Programa Caminho da Escola	12.361.1207.1083.0000						90.000,00
4	DESPESAS DE CAPIT					90.000,00	
4	INVESTIMENTOS				90.000,00		
	EQUIPAMENTOS E MATERIAL PERMANENTE		4.4.90.52.00	5.000,00			
	EQUIPAMENTOS E MATERIAL PERMANENTE		4.4.90.52.00	5.000,00			
	EQUIPAMENTOS E MATERIAL PERMANENTE		4.4.90.52.00	80.000,00			

 Documento Assinado Digitalmente por: LEANDRO RIBEIRO GOMES DE LIMA  
 Assinado em: https://eic.eic.pe.gov.br/.../validar...oc:seam Código do documento: 4d6a0522-08e-4642-8e88-93000486693



# PREFEITURA MUNICIPAL DE GAMELEIRA

Rua José Barrada, Centro - CNPJ:11343902/0001-47

Orçamento Programa - Exercício de 2022

Página

## QUADRO AUXILIAR DE DETALHAMENTO DA DESPESA

PODER	02	PODER EXECUTIVO							
ORGÃO	04	SECRETARIA DE EDUCAÇÃO							
UNIDADE	01	SECRETARIA DE EDUCAÇÃO							
Aplicacao Programada		Proj/Ativ	Finalidade	Categoria	Detalhada	TotalGrupo	Total Categ.	Total F	
			F.R. - C.A.						
Aquisição de Transporte Escolar pelo Programa Caminho da Escola		12.361.1207.1083.0000						90.000,00	
Implantação e manutenção do Programa Caminho da Escola		12.361.1207.2150.0000						70.000,00	
	3	DESPESAS CORREN'					70.000,00		
	3	OUTRAS DESPESAS CORRENTES				70.000,00			
		MATERIAL DE CONSUMO		3.3.90.30.00	5.000,00				
		MATERIAL DE CONSUMO		3.3.90.30.00	10.000,00				
		MATERIAL DE CONSUMO		3.3.90.30.00	5.000,00				
		OUTROS SERVIÇOS DE TERCEIROS - PESSOA FÍSICA		3.3.90.36.00	5.000,00				
		OUTROS SERVIÇOS DE TERCEIROS - PESSOA FÍSICA		3.3.90.36.00	20.000,00				
		OUTROS SERVIÇOS DE TERCEIROS - PESSOA JURÍDICA		3.3.90.39.00	5.000,00				
		OUTROS SERVIÇOS DE TERCEIROS - PESSOA JURÍDICA		3.3.90.39.00	20.000,00				
Implantação e Manutenção do Programa Dinheiro Direto na Escola - PDDE		12.361.1209.2151.0000						10.000,00	
	3	DESPESAS CORREN'					10.000,00		
	3	OUTRAS DESPESAS CORRENTES				10.000,00			
		MATERIAL DE CONSUMO		3.3.90.30.00	3.000,00				
		MATERIAL DE CONSUMO		3.3.90.30.00	3.000,00				
		OUTROS SERVIÇOS DE TERCEIROS - PESSOA FÍSICA		3.3.90.36.00	1.000,00				
		OUTROS SERVIÇOS DE TERCEIROS - PESSOA FÍSICA		3.3.90.36.00	1.000,00				
		OUTROS SERVIÇOS DE TERCEIROS - PESSOA JURÍDICA		3.3.90.39.00	1.000,00				
		OUTROS SERVIÇOS DE TERCEIROS - PESSOA JURÍDICA		3.3.90.39.00	1.000,00				
Apoio ao Transporte Universitário		12.364.1210.2152.0000						107.000,00	
	3	DESPESAS CORREN'					107.000,00		
	3	OUTRAS DESPESAS CORRENTES				107.000,00			
		AUXÍLIO FINANCEIRO A ESTUDANTE		3.3.90.18.00	10.000,00				
		MATERIAL DE CONSUMO		3.3.90.30.00	1.000,00				
		OUTROS SERVIÇOS DE TERCEIROS - PESSOA FÍSICA		3.3.90.36.00	1.000,00				
		OUTROS SERVIÇOS DE TERCEIROS - PESSOA JURÍDICA		3.3.90.39.00	95.000,00				
Aquisição de Móveis, Máquinas e Equipamentos Diversos para Educação Infantil		12.365.1201.1126.0000						10.000,00	
	4	DESPESAS DE CAPIT					10.000,00		
	4	INVESTIMENTOS				10.000,00			
		EQUIPAMENTOS E MATERIAL PERMANENTE		4.4.90.52.00	10.000,00				
Construção, Ampliação e/ou Reforma na Educação Infantil		12.365.1201.1127.0000						60.000,00	
	4	DESPESAS DE CAPIT					60.000,00		
	4	INVESTIMENTOS				60.000,00			
		OBRAS E INSTALAÇÕES		4.4.90.51.00	10.000,00				
		OBRAS E INSTALAÇÕES		4.4.90.51.00	50.000,00				
Aquisição de Veículos para o Ensino Infantil		12.365.1201.1128.0000						150.000,00	
	4	DESPESAS DE CAPIT					150.000,00		

Documento Assinado Digitalmente por: LEANDRO RIBEIRO GOMES DE LIMA  
Assinado em: https://eic.eic.pe.gov.br/validar/validar.php?codigo\_documento=4d6a0529a43e46428e88930090486698

**PREFEITURA MUNICIPAL DE GAMELEIRA**

Rua José Barrada, Centro - CNPJ:11343902/0001-47

Orçamento Programa - Exercício de 2022

Página

**QUADRO AUXILIAR DE DETALHAMENTO DA DESPESA**

PODER	02	PODER EXECUTIVO
ORGÃO	04	SECRETARIA DE EDUCAÇÃO
UNIDADE	01	SECRETARIA DE EDUCAÇÃO

Aplicacao Programada	Proj/Ativ	Finalidade	Categoria	Detalhada	TotalGrupo	Total Categ.	Total F
		F.R. - C.A.					
Aquisição de Veículos para o Ensino Infantil	12.365.1201.1128.0000						150.000,00
4	DESPESAS DE CAPIT					150.000,00	
4	INVESTIMENTOS				150.000,00		
	EQUIPAMENTOS E MATERIAL PERMANENTE		4.4.90.52.00	50.000,00			
	EQUIPAMENTOS E MATERIAL PERMANENTE		4.4.90.52.00	100.000,00			
Manutenção, Concerto e Conservação de Unidades do Ensino Infantil	12.365.1201.2162.0000						5.000,00
3	DESPESAS CORREN'					5.000,00	
3	OUTRAS DESPESAS CORRENTES				5.000,00		
	MATERIAL DE CONSUMO		3.3.90.30.00	2.000,00			
	OUTROS SERVIÇOS DE TERCEIROS - PESSOA FÍSICA		3.3.90.36.00	2.000,00			
	OUTROS SERVIÇOS DE TERCEIROS - PESSOA JURÍDICA		3.3.90.39.00	1.000,00			
Gestão Pessoal do Ensino Infantil	12.365.1201.2189.0000						355.000,00
3	DESPESAS CORREN'					355.000,00	
1	PESSOAL E ENCARGOS SOCIAIS				355.000,00		
	CONTRATAÇÃO POR TEMPO DETERMINADO		3.1.90.04.00	129.000,00			
	OBRIGAÇÕES PATRONAIS		3.1.90.04.15	25.000,00			
	VENCIMENTOS E VANTAGENS FIXAS - PESSOAL CIVIL		3.1.90.11.00	1.000,00			
	OBRIGAÇÕES PATRONAIS		3.1.90.13.00	200.000,00			
Manutenção das Atividades Gerais do Ensino Infantil	12.365.1201.2190.0000						33.000,00
3	DESPESAS CORREN'					33.000,00	
3	OUTRAS DESPESAS CORRENTES				33.000,00		
	DIÁRIAS - CIVIL		3.3.90.14.00	1.000,00			
	MATERIAL DE CONSUMO		3.3.90.30.00	10.000,00			
	MATERIAL DE CONSUMO		3.3.90.30.00	5.000,00			
	OUTROS SERVIÇOS DE TERCEIROS - PESSOA FÍSICA		3.3.90.36.00	2.000,00			
	OUTROS SERVIÇOS DE TERCEIROS - PESSOA FÍSICA		3.3.90.36.00	5.000,00			
	OUTROS SERVIÇOS DE TERCEIROS - PESSOA JURÍDICA		3.3.90.39.00	5.000,00			
	OUTROS SERVIÇOS DE TERCEIROS - PESSOA JURÍDICA		3.3.90.39.00	5.000,00			
Gestão de Pessoal do Pré Escola	12.365.1201.2193.0000						751.000,00
3	DESPESAS CORREN'					751.000,00	
1	PESSOAL E ENCARGOS SOCIAIS				751.000,00		
	CONTRATAÇÃO POR TEMPO DETERMINADO		3.1.90.04.00	290.000,00			
	OBRIGAÇÕES PATRONAIS		3.1.90.04.15	60.000,00			
	VENCIMENTOS E VANTAGENS FIXAS - PESSOAL CIVIL		3.1.90.11.00	1.000,00			
	OBRIGAÇÕES PATRONAIS		3.1.90.13.00	400.000,00			
Manutenção das Atividades Gerais do Ensino da Pré Escola	12.365.1201.2194.0000						5.000,00
3	DESPESAS CORREN'					5.000,00	
3	OUTRAS DESPESAS CORRENTES				5.000,00		
	DIÁRIAS - CIVIL		3.3.90.14.00	1.000,00			
	MATERIAL DE CONSUMO		3.3.90.30.00	2.000,00			
	OUTROS SERVIÇOS DE TERCEIROS - PESSOA FÍSICA		3.3.90.36.00	1.000,00			
	OUTROS SERVIÇOS DE TERCEIROS - PESSOA JURÍDICA		3.3.90.39.00	1.000,00			
Construção de Creches	12.365.1205.1086.0000						330.000,00

 Documento Assinado Digitalmente por: LEANDRO RIBEIRO GOMES DE LIMA  
 Aceite em: https://eicetec.pe.gov.br/ftp/validacao/seamCodigo.do?documento=4da6a052-043e-4642-8e88-93000486693

**PREFEITURA MUNICIPAL DE GAMELEIRA**

Rua José Barrada, Centro - CNPJ:11343902/0001-47

Orçamento Programa - Exercício de 2022

Página

**QUADRO AUXILIAR DE DETALHAMENTO DA DESPESA**

PODER	02	PODER EXECUTIVO
ORGÃO	04	SECRETARIA DE EDUCAÇÃO
UNIDADE	01	SECRETARIA DE EDUCAÇÃO

Aplicação Programada	Proj/Ativ	Finalidade	Categoria	Detalhada	Total Grupo	Total Categ.	Total F.R. - C.A.
Construção de Creches	12.365.1205.1086.0000						330.000,00
4	4	DESpesas de Capit				330.000,00	
	4	4	INVESTIMENTOS		330.000,00		
			OBRAS E INSTALAÇÕES	4.4.90.51.00	30.000,00		
			OBRAS E INSTALAÇÕES	4.4.90.51.00	10.000,00		
			OBRAS E INSTALAÇÕES	4.4.90.51.00	290.000,00		
Gestão de Pessoal do Ensino de Jovens e Adultos (EJA)	12.366.1201.2205.0000						520.000,00
3	3	DESpesas Corren'				520.000,00	
	1	1	PESSOAL E ENCARGOS SOCIAIS		520.000,00		
			CONTRATAÇÃO POR TEMPO DETERMINADO	3.1.90.04.00	224.000,00		
			OBRIGAÇÕES PATRONAIS	3.1.90.04.15	45.000,00		
			VENCIMENTOS E VANTAGENS FIXAS - PESSOAL CIVIL	3.1.90.11.00	1.000,00		
			OBRIGAÇÕES PATRONAIS	3.1.90.13.00	250.000,00		
Manutenção das Atividades Gerais do Ensino de Jovens e Adultos (EJA)	12.366.1201.2206.0000						4.000,00
3	3	DESpesas Corren'				4.000,00	
	3	3	OUTRAS DESPESAS CORRENTES		4.000,00		
			DIÁRIAS - CIVIL	3.3.90.14.00	1.000,00		
			MATERIAL DE CONSUMO	3.3.90.30.00	1.000,00		
			OUTROS SERVIÇOS DE TERCEIROS - PESSOA FÍSICA	3.3.90.36.00	1.000,00		
			OUTROS SERVIÇOS DE TERCEIROS - PESSOA JURÍDICA	3.3.90.39.00	1.000,00		
Gestão de Pessoal do Ensino Especial	12.367.1201.2226.0000						174.000,00
3	3	DESpesas Corren'				174.000,00	
	1	1	PESSOAL E ENCARGOS SOCIAIS		174.000,00		
			CONTRATAÇÃO POR TEMPO DETERMINADO	3.1.90.04.00	63.000,00		
			OBRIGAÇÕES PATRONAIS	3.1.90.04.15	10.000,00		
			VENCIMENTOS E VANTAGENS FIXAS - PESSOAL CIVIL	3.1.90.11.00	1.000,00		
			OBRIGAÇÕES PATRONAIS	3.1.90.13.00	100.000,00		
Manutenção das Atividades Gerais do Ensino Especial	12.367.1201.2227.0000						4.000,00
3	3	DESpesas Corren'				4.000,00	
	3	3	OUTRAS DESPESAS CORRENTES		4.000,00		
			DIÁRIAS - CIVIL	3.3.90.14.00	1.000,00		
			MATERIAL DE CONSUMO	3.3.90.30.00	1.000,00		
			OUTROS SERVIÇOS DE TERCEIROS - PESSOA FÍSICA	3.3.90.36.00	1.000,00		
			OUTROS SERVIÇOS DE TERCEIROS - PESSOA JURÍDICA	3.3.90.39.00	1.000,00		

<b>TOTAL</b>							<b>7.388.104,00</b>
--------------	--	--	--	--	--	--	---------------------

Documento Assinado Digitalmente por: LEANDRO RIBEIRO GOMES DE LIMA  
 Assinado em: https://eicetec.pe.gov.br/ftp/validacao/seam/Codigo\_documento:4da6a0522-413e-4642-8e88-930090486693



# PREFEITURA MUNICIPAL DE GAMELEIRA

Rua José Barrada, Centro - CNPJ:11343902/0001-47

Orçamento Programa - Exercício de 2022

Página

## QUADRO AUXILIAR DE DETALHAMENTO DA DESPESA

PODER	02	PODER EXECUTIVO					
ORGÃO	04	SECRETARIA DE EDUCAÇÃO					
UNIDADE	02	FUNDEB					
Aplicacao Programada	Proj/Ativ	Finalidade	Categoria	Detalhada	TotalGrupo	Total Categ.	Total F
		F.R. - C.A.					
Construção, Ampliação e Reforma de Unidades de Escolares	12.361.1205.1082.0000						50.000,00
4	DESPESAS DE CAPIT					50.000,00	
4	INVESTIMENTOS				50.000,00		
	OBRAS E INSTALAÇÕES		4.4.90.51.00	50.000,00			
Aquisição de Móveis, Máquinas e Equipamentos Diversos do Ensino Fundamental	12.361.1211.1084.0000						4.000,00
4	DESPESAS DE CAPIT					4.000,00	
4	INVESTIMENTOS				4.000,00		
	EQUIPAMENTOS E MATERIAL PERMANENTE		4.4.90.52.00	4.000,00			
Aquisição de Veículos para o Ensino Fundamental	12.361.1211.1085.0000						2.000,00
4	DESPESAS DE CAPIT					2.000,00	
4	INVESTIMENTOS				2.000,00		
	EQUIPAMENTOS E MATERIAL PERMANENTE		4.4.90.52.00	2.000,00			
Gestão Administrativa de Pessoal do FUNDEB - 70%	12.361.1211.2153.0000						8.934.000,00
3	DESPESAS CORREN'					8.934.000,00	
1	PESSOAL E ENCARGOS SOCIAIS				8.934.000,00		
	CONTRATAÇÃO POR TEMPO DETERMINADO		3.1.90.04.00	1.000,00			
	OBRIGAÇÕES PATRONAIS		3.1.90.04.15	1.000,00			
	VENCIMENTOS E VANTAGENS FIXAS - PESSOAL CIVIL		3.1.90.11.00	6.927.000,00			
	VENCIMENTOS E VANTAGENS FIXAS - PESSOAL CIVIL		3.1.90.11.00	2.003.000,00			
	OBRIGAÇÕES PATRONAIS		3.1.90.13.00	1.000,00			
	OBRIGAÇÕES PATRONAIS		3.1.90.13.00	1.000,00			
Gestão Administrativa de Pessoal do FUNDEB - 30%	12.361.1211.2154.0000						1.394.000,00
3	DESPESAS CORREN'					1.394.000,00	
1	PESSOAL E ENCARGOS SOCIAIS				1.394.000,00		
	CONTRATAÇÃO POR TEMPO DETERMINADO		3.1.90.04.00	1.000,00			
	OBRIGAÇÕES PATRONAIS		3.1.90.04.15	1.000,00			
	VENCIMENTOS E VANTAGENS FIXAS - PESSOAL CIVIL		3.1.90.11.00	889.000,00			
	VENCIMENTOS E VANTAGENS FIXAS - PESSOAL CIVIL		3.1.90.11.00	500.000,00			
	OBRIGAÇÕES PATRONAIS		3.1.90.13.00	1.000,00			
	OBRIGAÇÕES PATRONAIS		3.1.90.13.00	1.000,00			
	INDENIZAÇÕES E RESTITUIÇÕES TRABALHISTAS		3.1.90.94.00	1.000,00			
Manutenção das Atividades Gerais do FUNDEB 30%	12.361.1211.2155.0000						710.000,00
3	DESPESAS CORREN'					710.000,00	
3	OUTRAS DESPESAS CORRENTES				710.000,00		
	DIÁRIAS - CIVIL		3.3.90.14.00	1.000,00			
	AUXÍLIO FINANCEIRO A ESTUDANTE		3.3.90.18.00	1.000,00			
	MATERIAL DE CONSUMO		3.3.90.30.00	100.000,00			
	Material, Bem ou Serviço para Distribuição Gratuita		3.3.90.32.00	1.000,00			
	OUTROS SERVIÇOS DE TERCEIROS - PESSOA FÍSICA		3.3.90.36.00	5.000,00			
	OUTROS SERVIÇOS DE TERCEIROS - PESSOA JURÍDICA		3.3.90.39.00	600.000,00			
	OBRIGAÇÕES TRIBUTÁRIAS E CONTRIBUTIVAS		3.3.90.47.00	1.000,00			
	INDENIZAÇÕES E RESTITUIÇÕES		3.3.90.93.00	1.000,00			

Documento Assinado Digitalmente por: LEANDRO RIBEIRO GOMES DE LIMA  
Assinado em: https://eicetec.pe.gov.br/ftp/validar/validacao.seam?codigo\_documento=465ca0522-043e-412-8e88-930090486693



# PREFEITURA MUNICIPAL DE GAMELEIRA

Rua José Barrada, Centro - CNPJ:11343902/0001-47

Orçamento Programa - Exercício de 2022

Página

## QUADRO AUXILIAR DE DETALHAMENTO DA DESPESA

PODER	02	PODER EXECUTIVO
ORGÃO	04	SECRETARIA DE EDUCAÇÃO
UNIDADE	02	FUNDEB

Aplicação Programada	Proj/Ativ	Finalidade	Categoria	Detalhada	Total Grupo	Total Categ.	Total F
		F.R. - C.A.					
Manutenção, Conserto e Conservação de Unidades escolares	12.361.1211.2156.0000						12.000,00
3	DESPESAS CORREN'					12.000,00	
3	OUTRAS DESPESAS CORRENTES				12.000,00		
	MATERIAL DE CONSUMO		3.3.90.30.00	1.000,00			
	OUTROS SERVIÇOS DE TERCEIROS - PESSOA FÍSICA		3.3.90.36.00	1.000,00			
	OUTROS SERVIÇOS DE TERCEIROS - PESSOA JURÍDICA		3.3.90.39.00	10.000,00			
Aquisição de Material Didático-Escolares	12.361.1211.2157.0000						2.000,00
3	DESPESAS CORREN'					2.000,00	
3	OUTRAS DESPESAS CORRENTES				2.000,00		
	MATERIAL DE CONSUMO		3.3.90.30.00	1.000,00			
	Material, Bem ou Serviço para Distribuição Gratuita		3.3.90.32.00	1.000,00			
Capacitação e Treinamento de Professores	12.361.1211.2158.0000						7.000,00
3	DESPESAS CORREN'					7.000,00	
3	OUTRAS DESPESAS CORRENTES				7.000,00		
	MATERIAL DE CONSUMO		3.3.90.30.00	1.000,00			
	OUTROS SERVIÇOS DE TERCEIROS - PESSOA FÍSICA		3.3.90.36.00	1.000,00			
	OUTROS SERVIÇOS DE TERCEIROS - PESSOA JURÍDICA		3.3.90.39.00	5.000,00			
Construção de Creches	12.365.1205.1086.0000						10.000,00
4	DESPESAS DE CAPIT					10.000,00	
4	INVESTIMENTOS				10.000,00		
	OBRAS E INSTALAÇÕES		4.4.90.51.00	10.000,00			
Aquisição de Móveis, Máquinas e Equipamentos Diversos para Educação Infantil	12.365.1211.1126.0000						1.000,00
4	DESPESAS DE CAPIT					1.000,00	
4	INVESTIMENTOS				1.000,00		
	EQUIPAMENTOS E MATERIAL PERMANENTE		4.4.90.52.00	1.000,00			
Construção, Ampliação e/ou Reforma na Educação Infantil	12.365.1211.1127.0000						5.000,00
4	DESPESAS DE CAPIT					5.000,00	
4	INVESTIMENTOS				5.000,00		
	OBRAS E INSTALAÇÕES		4.4.90.51.00	5.000,00			
Aquisição de Veículos para o Ensino Infantil	12.365.1211.1128.0000						5.000,00
4	DESPESAS DE CAPIT					5.000,00	
4	INVESTIMENTOS				5.000,00		
	EQUIPAMENTOS E MATERIAL PERMANENTE		4.4.90.52.00	5.000,00			
Gestão de Pessoal do Ensino Infantil - FUNDEB 70%	12.365.1211.2159.0000						770.000,00
3	DESPESAS CORREN'					770.000,00	
1	PESSOAL E ENCARGOS SOCIAIS				770.000,00		
	CONTRATAÇÃO POR TEMPO DETERMINADO		3.1.90.04.00	1.000,00			
	OBRIGAÇÕES PATRONAIS		3.1.90.04.15	1.000,00			
	VENCIMENTOS E VANTAGENS FIXAS - PESSOAL CIVIL		3.1.90.11.00	767.000,00			
	OBRIGAÇÕES PATRONAIS		3.1.90.13.00	1.000,00			

Documento Assinado Digitalmente por: LEANDRO RIBEIRO GOMES DE LIMA  
Assinatura em: https://eicetec.pe.gov.br/portal/validarDoc.seam?codigoDoc=44640527043e4f428e88800090486693

**PREFEITURA MUNICIPAL DE GAMELEIRA**

Rua José Barrada, Centro - CNPJ:11343902/0001-47

Orçamento Programa - Exercício de 2022

Página

**QUADRO AUXILIAR DE DETALHAMENTO DA DESPESA**

PODER	02	PODER EXECUTIVO
ORGÃO	04	SECRETARIA DE EDUCAÇÃO
UNIDADE	02	FUNDEB

Aplicacao Programada	Proj/Ativ	Finalidade	Categoria	Detalhada	TotalGrupo	Total Categ.	Total F
		F.R. - C.A.					
Gestão de Pessoal do Ensino Infantil - FUNDEB 70%	12.365.1211.2159.0000						770.000,00
Gestão de Pessoal do Ensino Infantil - FUNDEB 30%	12.365.1211.2160.0000						195.000,00
3	DESPESAS CORREN'					195.000,00	
1	PESSOAL E ENCARGOS SOCIAIS				195.000,00		
	CONTRATAÇÃO POR TEMPO DETERMINADO		3.1.90.04.00	1.000,00			
	OBRIGAÇÕES PATRONAIS		3.1.90.04.15	1.000,00			
	VENCIMENTOS E VANTAGENS FIXAS - PESSOAL CIVIL		3.1.90.11.00	192.000,00			
	OBRIGAÇÕES PATRONAIS		3.1.90.13.00	1.000,00			
Manutenção das Ações do Ensino Infantil - FUNDEB 30%	12.365.1211.2161.0000						8.000,00
3	DESPESAS CORREN'					8.000,00	
3	OUTRAS DESPESAS CORRENTES				8.000,00		
	DIÁRIAS - CIVIL		3.3.90.14.00	1.000,00			
	MATERIAL DE CONSUMO		3.3.90.30.00	5.000,00			
	OUTROS SERVIÇOS DE TERCEIROS - PESSOA FÍSICA		3.3.90.36.00	1.000,00			
	OUTROS SERVIÇOS DE TERCEIROS - PESSOA JURÍDICA		3.3.90.39.00	1.000,00			
Manutenção, Concerto e Conservação de Unidades do Ensino Infantil	12.365.1211.2162.0000						3.000,00
3	DESPESAS CORREN'					3.000,00	
3	OUTRAS DESPESAS CORRENTES				3.000,00		
	MATERIAL DE CONSUMO		3.3.90.30.00	1.000,00			
	OUTROS SERVIÇOS DE TERCEIROS - PESSOA FÍSICA		3.3.90.36.00	1.000,00			
	OUTROS SERVIÇOS DE TERCEIROS - PESSOA JURÍDICA		3.3.90.39.00	1.000,00			
Gestão de Pessoal do Ensino Pré Escola - FUNDEB 70%	12.365.1211.2191.0000						1.725.000,00
3	DESPESAS CORREN'					1.725.000,00	
1	PESSOAL E ENCARGOS SOCIAIS				1.725.000,00		
	CONTRATAÇÃO POR TEMPO DETERMINADO		3.1.90.04.00	1.000,00			
	OBRIGAÇÕES PATRONAIS		3.1.90.04.15	1.000,00			
	VENCIMENTOS E VANTAGENS FIXAS - PESSOAL CIVIL		3.1.90.11.00	1.722.000,00			
	OBRIGAÇÕES PATRONAIS		3.1.90.13.00	1.000,00			
Gestão de Pessoal do Ensino Pré Escola - FUNDEB 30%	12.365.1211.2192.0000						434.000,00
3	DESPESAS CORREN'					434.000,00	
1	PESSOAL E ENCARGOS SOCIAIS				434.000,00		
	CONTRATAÇÃO POR TEMPO DETERMINADO		3.1.90.04.00	1.000,00			
	OBRIGAÇÕES PATRONAIS		3.1.90.04.15	1.000,00			
	VENCIMENTOS E VANTAGENS FIXAS - PESSOAL CIVIL		3.1.90.11.00	431.000,00			
	OBRIGAÇÕES PATRONAIS		3.1.90.13.00	1.000,00			
Gestão de Pessoal do Ensino de Jovens e Adultos (EJA) - FUNDEB 70%	12.366.1211.2202.0000						1.334.000,00
3	DESPESAS CORREN'					1.334.000,00	
1	PESSOAL E ENCARGOS SOCIAIS				1.334.000,00		
	CONTRATAÇÃO POR TEMPO DETERMINADO		3.1.90.04.00	1.000,00			
	OBRIGAÇÕES PATRONAIS		3.1.90.04.15	1.000,00			
	VENCIMENTOS E VANTAGENS FIXAS - PESSOAL CIVIL		3.1.90.11.00	1.331.000,00			
	OBRIGAÇÕES PATRONAIS		3.1.90.13.00	1.000,00			

 Documento Assinado Digitalmente por: LEANDRO RIBEIRO GOMES DE LIMA  
 Assinado em: https://eic.eic.pe.gov.br/...  
 Código do documento: 4d6a0522-043e-4641-8e88-930090486693





# PREFEITURA MUNICIPAL DE GAMELEIRA

Rua José Barrada, Centro - CNPJ:11343902/0001-47

Orçamento Programa - Exercício de 2022

Página

## QUADRO AUXILIAR DE DETALHAMENTO DA DESPESA

PODER	02	PODER EXECUTIVO
ORGÃO	04	SECRETARIA DE EDUCAÇÃO
UNIDADE	02	FUNDEB

Aplicacao Programada	Proj/Ativ	Finalidade	Categoria	Detalhada	TotalGrupo	Total Categ.	Total Fun
		F.R. - C.A.					
Gestão de Pessoal do Ensino de Jovens e Adutos (EJA) - FUNDEB 70%	12.366.1211.2202.0000						1.334.000,00
Gestão de Pessoal do Ensino de Jovens e Adutos (EJA) - FUNDEB 30%	12.366.1211.2203.0000						336.000,00
3	DESPESAS CORREN'					336.000,00	
1	PESSOAL E ENCARGOS SOCIAIS				336.000,00		
	CONTRATAÇÃO POR TEMPO DETERMINADO		3.1.90.04.00	1.000,00			
	OBRIGAÇÕES PATRONAIS		3.1.90.04.15	1.000,00			
	VENCIMENTOS E VANTAGENS FIXAS - PESSOAL CIVIL		3.1.90.11.00	333.000,00			
	OBRIGAÇÕES PATRONAIS		3.1.90.13.00	1.000,00			
Gestão de Pessoal do Ensino Especial - FUNDEB 70%	12.367.1211.2224.0000						378.000,00
3	DESPESAS CORREN'					378.000,00	
1	PESSOAL E ENCARGOS SOCIAIS				378.000,00		
	CONTRATAÇÃO POR TEMPO DETERMINADO		3.1.90.04.00	1.000,00			
	OBRIGAÇÕES PATRONAIS		3.1.90.04.15	1.000,00			
	VENCIMENTOS E VANTAGENS FIXAS - PESSOAL CIVIL		3.1.90.11.00	375.000,00			
	OBRIGAÇÕES PATRONAIS		3.1.90.13.00	1.000,00			
Gestão de Pessoal do Ensino Especial - FUNDEB 30%	12.367.1211.2225.0000						97.000,00
3	DESPESAS CORREN'					97.000,00	
1	PESSOAL E ENCARGOS SOCIAIS				97.000,00		
	CONTRATAÇÃO POR TEMPO DETERMINADO		3.1.90.04.00	1.000,00			
	OBRIGAÇÕES PATRONAIS		3.1.90.04.15	1.000,00			
	VENCIMENTOS E VANTAGENS FIXAS - PESSOAL CIVIL		3.1.90.11.00	94.000,00			
	OBRIGAÇÕES PATRONAIS		3.1.90.13.00	1.000,00			
<b>TOTAL</b>							<b>16.416.000,00</b>

Documento Assinado Digitalmente por: LEANDRO RIBEIRO GOMES DE LIMA  
 Aceite em: https://eccc.tce.pe.gov.br/imp/vvalidarDoc.seam?Codigo do documento: 456a0522-043e-4642-8e8e-930090486693



# PREFEITURA MUNICIPAL DE GAMELEIRA

Rua José Barrada, Centro - CNPJ:11343902/0001-47

Orçamento Programa - Exercício de 2022

Página 28

## QUADRO AUXILIAR DE DETALHAMENTO DA DESPESA

PODER	02	PODER EXECUTIVO
ORGÃO	05	SECRETARIA DE SAÚDE E SANEAMENTO
UNIDADE	00	SECRETARIA DE SAÚDE E SANEAMENTO

Aplicacao Programada	Proj/Ativ	Finalidade	Categoria	Detalhada	TotalGrupo	Total Categ.	Total F.R.
		F.R. - C.A.					
Gestão Administrativa de Pessoal da Secretaria de saúde	10.122.0401.2061.0000						4.000,00
3	DESPESAS CORREN'					4.000,00	
1	PESSOAL E ENCARGOS SOCIAIS				4.000,00		
	CONTRATAÇÃO POR TEMPO DETERMINADO		3.1.90.04.00	1.000,00			
	OBRIGAÇÕES PATRONAIS		3.1.90.04.15	1.000,00			
	VENCIMENTOS E VANTAGENS FIXAS - PESSOAL CIVIL		3.1.90.11.00	1.000,00			
	OBRIGAÇÕES PATRONAIS		3.1.90.13.00	1.000,00			
Manutenção das Atividades da Secretaria de saúde	10.122.0401.2062.0000						4.000,00
3	DESPESAS CORREN'					4.000,00	
3	OUTRAS DESPESAS CORRENTES				4.000,00		
	DIÁRIAS - CIVIL		3.3.90.14.00	1.000,00			
	MATERIAL DE CONSUMO		3.3.90.30.00	1.000,00			
	OUTROS SERVIÇOS DE TERCEIROS - PESSOA FÍSICA		3.3.90.36.00	1.000,00			
	OUTROS SERVIÇOS DE TERCEIROS - PESSOA JURÍDICA		3.3.90.39.00	1.000,00			
<b>TOTAL</b>							<b>8.000,00</b>



Documento Assinado Digitalmente por: LEANDRO RIBEIRO GOMES DE LIMA  
Assinado em: https://eicetec.pe.gov.br/portal/validarDoc.seam Código do documento: 4d6a0522-043e-4642-8888-930090486693



# PREFEITURA MUNICIPAL DE GAMELEIRA

Rua José Barrada, Centro - CNPJ:11343902/0001-47

Orçamento Programa - Exercício de 2022

Página

## QUADRO AUXILIAR DE DETALHAMENTO DA DESPESA

PODER	02	PODER EXECUTIVO
ORGÃO	06	SECRETARIA DE ASSISTÊNCIA SOCIAL
UNIDADE	00	SECRETARIA DE ASSISTÊNCIA SOCIAL

Aplicacao Programada	Proj/Ativ	Finalidade	Categoria	Detalhada	TotalGrupo	Total Categ.	Total F
		F.R. - C.A.					
Manutenção das Atividades da Secretaria de assistência social, cidadania e juventude	08.122.0401.2038.0000						4.000,00
3	DESPESAS CORREN'					4.000,00	
3	OUTRAS DESPESAS CORRENTES				4.000,00		
	DIÁRIAS - CIVIL		3.3.90.14.00	1.000,00			
	MATERIAL DE CONSUMO		3.3.90.30.00	1.000,00			
	OUTROS SERVIÇOS DE TERCEIROS - PESSOA FÍSICA		3.3.90.36.00	1.000,00			
	OUTROS SERVIÇOS DE TERCEIROS - PESSOA JURÍDICA		3.3.90.39.00	1.000,00			
Manutenção das Atividades da Coordenadoria da Mulher	08.122.0401.2039.0000						3.000,00
3	DESPESAS CORREN'					3.000,00	
3	OUTRAS DESPESAS CORRENTES				3.000,00		
	MATERIAL DE CONSUMO		3.3.90.30.00	1.000,00			
	OUTROS SERVIÇOS DE TERCEIROS - PESSOA FÍSICA		3.3.90.36.00	1.000,00			
	OUTROS SERVIÇOS DE TERCEIROS - PESSOA JURÍDICA		3.3.90.39.00	1.000,00			
<b>TOTAL</b>							<b>7.000,00</b>



Documento Assinado Digitalmente por: LEANDRO RIBEIRO GOMES DE LIMA  
Assinado em: https://eicetec.pe.gov.br/validar/validacao:seamCodigo:4d6a0522-043e-4642-8e88-930090486693



# PREFEITURA MUNICIPAL DE GAMELEIRA

Rua José Barrada, Centro - CNPJ:11343902/0001-47

Orçamento Programa - Exercício de 2022

Página 4

## QUADRO AUXILIAR DE DETALHAMENTO DA DESPESA

PODER	02	PODER EXECUTIVO						
ORGÃO	07	SECRETARIA DE INFRAESTRUTURA, OBRAS E TRANSPORTES						
UNIDADE	00	SECRETARIA DE INFRAESTRUTURA, OBRAS E TRANSPORTES						
Aplicacao Programada		Proj/Ativ	Finalidade	Categoria	Detalhada	TotalGrupo	Total Categ.	Total F
			F.R. - C.A.					
Gestão Administrativa de Pessoal da Secretaria de Infraestrutura, Obras e Transportes		04.122.0401.2047.0000						1.805.000,00
3	DESPESAS CORREN'						1.805.000,00	
1	PESSOAL E ENCARGOS SOCIAIS					1.805.000,00		
	CONTRATAÇÃO POR TEMPO DETERMINADO			3.1.90.04.00	965.000,00			
	OBRIGAÇÕES PATRONAIS			3.1.90.04.15	272.000,00			
	VENCIMENTOS E VANTAGENS FIXAS - PESSOAL CIVIL			3.1.90.11.00	425.000,00			
	OBRIGAÇÕES PATRONAIS			3.1.90.13.00	143.000,00			
Manutenção das Atividades da Secretaria de Infraestrutura, Obras e Transportes		04.122.0401.2048.0000						5.256.000,00
3	DESPESAS CORREN'						5.256.000,00	
3	OUTRAS DESPESAS CORRENTES					5.256.000,00		
	DIÁRIAS - CIVIL			3.3.90.14.00	3.000,00			
	MATERIAL DE CONSUMO			3.3.90.30.00	3.000,00			
	MATERIAL DE CONSUMO			3.3.90.30.00	2.500.000,00			
	OUTROS SERVIÇOS DE TERCEIROS - PESSOA FÍSICA			3.3.90.36.00	50.000,00			
	OUTROS SERVIÇOS DE TERCEIROS - PESSOA JURÍDICA			3.3.90.39.00	2.700.000,00			
Manutenção das Atividades da Defesa Civil		04.122.0401.2179.0000						33.000,00
3	DESPESAS CORREN'						33.000,00	
3	OUTRAS DESPESAS CORRENTES					33.000,00		
	MATERIAL DE CONSUMO			3.3.90.30.00	30.000,00			
	OUTROS SERVIÇOS DE TERCEIROS - PESSOA FÍSICA			3.3.90.36.00	2.000,00			
	OUTROS SERVIÇOS DE TERCEIROS - PESSOA JURÍDICA			3.3.90.39.00	1.000,00			
Aquisição de Móveis, Máquinas e Equipamentos Diversos para Secretaria de Infraestrutura, Obras e Transportes		04.122.0402.1017.0000						50.000,00
4	DESPESAS DE CAPIT						50.000,00	
4	INVESTIMENTOS					50.000,00		
	EQUIPAMENTOS E MATERIAL PERMANENTE			4.4.90.52.00	50.000,00			
Aquisição de Veículos e Máquinas Pesadas (Tratores e Outros)		04.122.0402.1018.0000						140.000,00
4	DESPESAS DE CAPIT						140.000,00	
4	INVESTIMENTOS					140.000,00		
	EQUIPAMENTOS E MATERIAL PERMANENTE			4.4.90.52.00	5.000,00			
	EQUIPAMENTOS E MATERIAL PERMANENTE			4.4.90.52.00	110.000,00			
	EQUIPAMENTOS E MATERIAL PERMANENTE			4.4.90.52.00	25.000,00			
Construção do Centro de Atendimento da Mulher		08.244.1502.1022.0000						55.000,00
4	DESPESAS DE CAPIT						55.000,00	
4	INVESTIMENTOS					55.000,00		
	OBRAS E INSTALAÇÕES			4.4.90.51.00	5.000,00			
	OBRAS E INSTALAÇÕES			4.4.90.51.00	50.000,00			
Desapropriações de Imóveis		15.122.1501.1023.0000						30.000,00
4	DESPESAS DE CAPIT						30.000,00	

Documento Assinado Digitalmente por: LEANDRO RIBEIRO GOMES DE LIMA  
Assinado em: https://eic.eic.pec.gov.br/validar/validacao:seamCodigo:4da6a0522-043e-4641-8e88-93009048669

**PREFEITURA MUNICIPAL DE GAMELEIRA**

Rua José Barrada, Centro - CNPJ:11343902/0001-47

Orçamento Programa - Exercício de 2022

Página 28

**QUADRO AUXILIAR DE DETALHAMENTO DA DESPESA**

PODER	02	PODER EXECUTIVO
ORGÃO	07	SECRETARIA DE INFRAESTRUTURA, OBRAS E TRANSPORTES
UNIDADE	00	SECRETARIA DE INFRAESTRUTURA, OBRAS E TRANSPORTES

Aplicacao Programada	Proj/Ativ	Finalidade	Categoria	Detalhada	TotalGrupo	Total Categ.	Total F
		F.R. - C.A.					
Desapropriações de Imóveis	15.122.1501.1023.0000						30.000,00
4	DESPESAS DE CAPIT					30.000,00	
4	INVESTIMENTOS				30.000,00		
	AQUISIÇÃO DE IMÓVEIS		4.4.90.61.00	5.000,00			
	AQUISIÇÃO DE IMÓVEIS		4.4.90.61.00	25.000,00			
Construção, Ampliação e Restauração de Prédios Públicos	15.451.1502.1024.0000						20.000,00
4	DESPESAS DE CAPIT					20.000,00	
4	INVESTIMENTOS				20.000,00		
	OBRAS E INSTALAÇÕES		4.4.90.51.00	20.000,00			
Construção, Reforma, Melhoramentos e/ou Ampliação de Cemitérios Públicos, Necrópoles e Velórios	15.451.1502.1026.0000						130.000,00
4	DESPESAS DE CAPIT					130.000,00	
4	INVESTIMENTOS				130.000,00		
	OBRAS E INSTALAÇÕES		4.4.90.51.00	5.000,00			
	OBRAS E INSTALAÇÕES		4.4.90.51.00	100.000,00			
	OBRAS E INSTALAÇÕES		4.4.90.51.00	25.000,00			
Manutenção de Cemitérios Públicos, Necrópoles e Velórios	15.451.1502.2052.0000						9.000,00
3	DESPESAS CORREN'					9.000,00	
3	OUTRAS DESPESAS CORRENTES				9.000,00		
	MATERIAL DE CONSUMO		3.3.90.30.00	5.000,00			
	OUTROS SERVIÇOS DE TERCEIROS - PESSOA FÍSICA		3.3.90.36.00	2.000,00			
	OUTROS SERVIÇOS DE TERCEIROS - PESSOA JURÍDICA		3.3.90.39.00	2.000,00			
Construção, Reforma e/ou Ampliação de Escadaria, Rampas, Muros de Arrimo, Pontes, Passarelas, Passagem Molhada e Outros	15.451.1503.1027.0000						105.000,00
4	DESPESAS DE CAPIT					105.000,00	
4	INVESTIMENTOS				105.000,00		
	OBRAS E INSTALAÇÕES		4.4.90.51.00	5.000,00			
	OBRAS E INSTALAÇÕES		4.4.90.51.00	100.000,00			
Construção, Ampliação e/ou Reposição de Calçamento, Pavimentação, Meio-fio e Recapeamento Asfáltico	15.451.1503.1028.0000						330.000,00
4	DESPESAS DE CAPIT					330.000,00	
4	INVESTIMENTOS				330.000,00		
	OBRAS E INSTALAÇÕES		4.4.90.51.00	5.000,00			
	OBRAS E INSTALAÇÕES		4.4.90.51.00	300.000,00			
	OBRAS E INSTALAÇÕES		4.4.90.51.00	25.000,00			
Manutenção dos Serviços de Obras e Urbanismo	15.451.1503.2053.0000						20.000,00
3	DESPESAS CORREN'					20.000,00	
3	OUTRAS DESPESAS CORRENTES				20.000,00		
	MATERIAL DE CONSUMO		3.3.90.30.00	5.000,00			
	OUTROS SERVIÇOS DE TERCEIROS - PESSOA FÍSICA		3.3.90.36.00	5.000,00			
	LOCAÇÃO DE MÃO-DE-OBRA		3.3.90.37.00	5.000,00			
	OUTROS SERVIÇOS DE TERCEIROS - PESSOA JURÍDICA		3.3.90.39.00	5.000,00			

Documento Assinado Digitalmente por: LEANDRO RIBEIRO GOMES DE LIMA  
Assinado em: https://eic.eic.gov.br/validador/validador\_documento\_codigo.asp?codigo\_documento=06da0522-043e-4d42-8088-930090486693

**PREFEITURA MUNICIPAL DE GAMELEIRA**

Rua José Barrada, Centro - CNPJ:11343902/0001-47

Orçamento Programa - Exercício de 2022

Página 28

**QUADRO AUXILIAR DE DETALHAMENTO DA DESPESA**

PODER	02	PODER EXECUTIVO
ORGÃO	07	SECRETARIA DE INFRAESTRUTURA, OBRAS E TRANSPORTES
UNIDADE	00	SECRETARIA DE INFRAESTRUTURA, OBRAS E TRANSPORTES

Aplicacao Programada	Proj/Ativ	Finalidade	Categoria	Detalhada	TotalGrupo	Total Categ.	Total F.R. - C.A.
Manutenção do Calçamento, Pavimentação, Meio-fio e Recapeamento Asfáltico	15.451.1503.2229.0000						40.000,00
3	DESPESAS CORREN'					40.000,00	
3	OUTRAS DESPESAS CORRENTES				40.000,00		
	MATERIAL DE CONSUMO		3.3.90.30.00	5.000,00			
	MATERIAL DE CONSUMO		3.3.90.30.00	5.000,00			
	MATERIAL DE CONSUMO		3.3.90.30.00	10.000,00			
	OUTROS SERVIÇOS DE TERCEIROS - PESSOA FÍSICA		3.3.90.36.00	5.000,00			
	OUTROS SERVIÇOS DE TERCEIROS - PESSOA FÍSICA		3.3.90.36.00	5.000,00			
	OUTROS SERVIÇOS DE TERCEIROS - PESSOA JURÍDICA		3.3.90.39.00	5.000,00			
	OUTROS SERVIÇOS DE TERCEIROS - PESSOA JURÍDICA		3.3.90.39.00	5.000,00			
Construção do Pórtico da Cidade	15.451.1505.1029.0000						55.000,00
4	DESPESAS DE CAPIT					55.000,00	
4	INVESTIMENTOS				55.000,00		
	OBRAS E INSTALAÇÕES		4.4.90.51.00	5.000,00			
	OBRAS E INSTALAÇÕES		4.4.90.51.00	50.000,00			
Construção, Reforma e/ou Ampliação do Patio da Feira Livre	15.451.1507.1053.0000						55.000,00
4	DESPESAS DE CAPIT					55.000,00	
4	INVESTIMENTOS				55.000,00		
	OBRAS E INSTALAÇÕES		4.4.90.51.00	5.000,00			
	OBRAS E INSTALAÇÕES		4.4.90.51.00	50.000,00			
Reequipamento da Limpeza Pública	15.452.1504.1031.0000						20.000,00
4	DESPESAS DE CAPIT					20.000,00	
4	INVESTIMENTOS				20.000,00		
	EQUIPAMENTOS E MATERIAL PERMANENTE		4.4.90.52.00	20.000,00			
Manutenção da Limpeza Pública	15.452.1504.2054.0000						175.000,00
3	DESPESAS CORREN'					175.000,00	
3	OUTRAS DESPESAS CORRENTES				175.000,00		
	MATERIAL DE CONSUMO		3.3.90.30.00	50.000,00			
	OUTROS SERVIÇOS DE TERCEIROS - PESSOA FÍSICA		3.3.90.36.00	20.000,00			
	LOCAÇÃO DE MÃO-DE-OBRA		3.3.90.37.00	5.000,00			
	OUTROS SERVIÇOS DE TERCEIROS - PESSOA JURÍDICA		3.3.90.39.00	100.000,00			
Construção, Reforma e Ampliação da Academia da Cidade	15.813.1001.1032.0000						55.000,00
4	DESPESAS DE CAPIT					55.000,00	
4	INVESTIMENTOS				55.000,00		
	OBRAS E INSTALAÇÕES		4.4.90.51.00	5.000,00			
	OBRAS E INSTALAÇÕES		4.4.90.51.00	50.000,00			
Implantação e Manutenção da Academia da Cidade	15.813.1001.2055.0000						3.000,00
3	DESPESAS CORREN'					3.000,00	
3	OUTRAS DESPESAS CORRENTES				3.000,00		
	MATERIAL DE CONSUMO		3.3.90.30.00	1.000,00			
	OUTROS SERVIÇOS DE TERCEIROS - PESSOA FÍSICA		3.3.90.36.00	1.000,00			
	OUTROS SERVIÇOS DE TERCEIROS - PESSOA JURÍDICA		3.3.90.39.00	1.000,00			

 Documento Assinado Digitalmente por: LEANDRO RIBEIRO GOMES DE LIMA  
 Aceite em: https://eicetec.pe.gov.br/portal/validarCodigo.do?codigo=60522-043e-4a-02-8e88-930090486093

**PREFEITURA MUNICIPAL DE GAMELEIRA**

Rua José Barrada, Centro - CNPJ:11343902/0001-47

Orçamento Programa - Exercício de 2022

Página 28

**QUADRO AUXILIAR DE DETALHAMENTO DA DESPESA**

PODER	02	PODER EXECUTIVO
ORGÃO	07	SECRETARIA DE INFRAESTRUTURA, OBRAS E TRANSPORTES
UNIDADE	00	SECRETARIA DE INFRAESTRUTURA, OBRAS E TRANSPORTES

Aplicacao Programada	Proj/Ativ	Finalidade	Categoria	Detalhada	TotalGrupo	Total Categ.	Total F
		F.R. - C.A.					
Implantação e Manutenção da Academia da Cidade	15.813.1001.2055.0000						3.000,00
Construção, Restauração de Praças, Parques e Jardins	15.813.1505.1033.0000						245.000,00
4	DESPESAS DE CAPIT					245.000,00	
4	INVESTIMENTOS				245.000,00		
	OBRAS E INSTALAÇÕES		4.4.90.51.00	20.000,00			
	OBRAS E INSTALAÇÕES		4.4.90.51.00	200.000,00			
	OBRAS E INSTALAÇÕES		4.4.90.51.00	25.000,00			
Manutenção das Praças, Parques e Jardins	15.813.1505.2056.0000						31.000,00
3	DESPESAS CORREN'					31.000,00	
3	OUTRAS DESPESAS CORRENTES				31.000,00		
	MATERIAL DE CONSUMO		3.3.90.30.00	5.000,00			
	OUTROS SERVIÇOS DE TERCEIROS - PESSOA FÍSICA		3.3.90.36.00	5.000,00			
	LOCAÇÃO DE MÃO-DE-OBRA		3.3.90.37.00	1.000,00			
	OUTROS SERVIÇOS DE TERCEIROS - PESSOA JURÍDICA		3.3.90.39.00	20.000,00			
Construção e Restauração de Casas Populares	16.482.1601.1034.0000						205.000,00
4	DESPESAS DE CAPIT					205.000,00	
4	INVESTIMENTOS				205.000,00		
	OBRAS E INSTALAÇÕES		4.4.90.51.00	5.000,00			
	OBRAS E INSTALAÇÕES		4.4.90.51.00	200.000,00			
Construção, Ampliação e Melhoria de Unidades Sanitárias	17.512.1701.1036.0000						105.000,00
4	DESPESAS DE CAPIT					105.000,00	
4	INVESTIMENTOS				105.000,00		
	OBRAS E INSTALAÇÕES		4.4.90.51.00	5.000,00			
	OBRAS E INSTALAÇÕES		4.4.90.51.00	100.000,00			
Construção, Ampliação e/ou Restauração de Esgotos, Galerias, Canais e Bueiros	17.512.1701.1122.0000						105.000,00
4	DESPESAS DE CAPIT					105.000,00	
4	INVESTIMENTOS				105.000,00		
	OBRAS E INSTALAÇÕES		4.4.90.51.00	5.000,00			
	OBRAS E INSTALAÇÕES		4.4.90.51.00	100.000,00			
Manutenção do Sistema de Saneamento Básico	17.512.1701.2057.0000						21.000,00
3	DESPESAS CORREN'					21.000,00	
3	OUTRAS DESPESAS CORRENTES				21.000,00		
	MATERIAL DE CONSUMO		3.3.90.30.00	5.000,00			
	OUTROS SERVIÇOS DE TERCEIROS - PESSOA FÍSICA		3.3.90.36.00	5.000,00			
	LOCAÇÃO DE MÃO-DE-OBRA		3.3.90.37.00	1.000,00			
	OUTROS SERVIÇOS DE TERCEIROS - PESSOA JURÍDICA		3.3.90.39.00	10.000,00			
Construção, Reforma e/ou Ampliação do Sistema de Abastecimento D'Água, Cisternas, Poços, Adutoras e Barragens	18.544.1801.1037.0000						105.000,00
4	DESPESAS DE CAPIT					105.000,00	

 Documento Assinado Digitalmente por: LEANDRO RIBEIRO GOMES DE LIMA  
 Assinado em: https://eic.eic.tee.pe.gov.br/...  
 Código do documento: 4d6a0522-043e-4812-8e88-930009086693

**PREFEITURA MUNICIPAL DE GAMELEIRA**

Rua José Barrada, Centro - CNPJ:11343902/0001-47

Orçamento Programa - Exercício de 2022

Página 28

**QUADRO AUXILIAR DE DETALHAMENTO DA DESPESA**

PODER	02	PODER EXECUTIVO
ORGÃO	07	SECRETARIA DE INFRAESTRUTURA, OBRAS E TRANSPORTES
UNIDADE	00	SECRETARIA DE INFRAESTRUTURA, OBRAS E TRANSPORTES

Aplicacao Programada	Proj/Ativ	Finalidade	Categoria	Detalhada	TotalGrupo	Total Categ.	Total F
		F.R. - C.A.					
Construção, Reforma e/ou Ampliação do Sistema de Abastecimento D'Água, Cisternas, Poços, Adutoras e Barragens	18.544.1801.1037.0000						105.000,00
4	DESPESAS DE CAPIT					105.000,00	
4	INVESTIMENTOS				105.000,00		
	OBRAS E INSTALAÇÕES		4.4.90.51.00	5.000,00			
	OBRAS E INSTALAÇÕES		4.4.90.51.00	100.000,00			
Serviços de manutenção e conservação sistema de abastecimento d'água	18.544.1801.2058.0000						6.000,00
3	DESPESAS CORREN'					6.000,00	
3	OUTRAS DESPESAS CORRENTES				6.000,00		
	MATERIAL DE CONSUMO		3.3.90.30.00	2.000,00			
	OUTROS SERVIÇOS DE TERCEIROS - PESSOA FÍSICA		3.3.90.36.00	2.000,00			
	OUTROS SERVIÇOS DE TERCEIROS - PESSOA JURÍDICA		3.3.90.39.00	2.000,00			
Construção, Ampliação e Restauração de Mercados, Matadouros e Açougues Público	20.605.1502.1038.0000						110.000,00
4	DESPESAS DE CAPIT					110.000,00	
4	INVESTIMENTOS				110.000,00		
	OBRAS E INSTALAÇÕES		4.4.90.51.00	10.000,00			
	OBRAS E INSTALAÇÕES		4.4.90.51.00	100.000,00			
Expansão do Sistema de Iluminação Pública	25.752.2501.1039.0000						105.000,00
4	DESPESAS DE CAPIT					105.000,00	
4	INVESTIMENTOS				105.000,00		
	OBRAS E INSTALAÇÕES		4.4.90.51.00	5.000,00			
	OBRAS E INSTALAÇÕES		4.4.90.51.00	100.000,00			
Aquisição de Equipamentos e Postes para o Sistema de Iluminação Pública	25.752.2501.1040.0000						20.000,00
4	DESPESAS DE CAPIT					20.000,00	
4	INVESTIMENTOS				20.000,00		
	EQUIPAMENTOS E MATERIAL PERMANENTE		4.4.90.52.00	20.000,00			
Manutenção do Sistema de Iluminação Pública na Sede, Distritos e Povoados	25.752.2501.2059.0000						315.000,00
3	DESPESAS CORREN'					315.000,00	
3	OUTRAS DESPESAS CORRENTES				315.000,00		
	MATERIAL DE CONSUMO		3.3.90.30.00	20.000,00			
	MATERIAL DE CONSUMO		3.3.90.30.00	5.000,00			
	OUTROS SERVIÇOS DE TERCEIROS - PESSOA FÍSICA		3.3.90.36.00	10.000,00			
	OUTROS SERVIÇOS DE TERCEIROS - PESSOA JURÍDICA		3.3.90.39.00	100.000,00			
	OUTROS SERVIÇOS DE TERCEIROS - PESSOA JURÍDICA		3.3.90.39.00	180.000,00			
Construção e/ou Recuperação de Rodovias Municipais	26.782.2601.1041.0000						105.000,00
4	DESPESAS DE CAPIT					105.000,00	
4	INVESTIMENTOS				105.000,00		
	OBRAS E INSTALAÇÕES		4.4.90.51.00	5.000,00			
	OBRAS E INSTALAÇÕES		4.4.90.51.00	100.000,00			

Documento Assinado Digitalmente por: LEANDRO RIBEIRO GOMES DE LIMA  
Assinado em: https://eicetec.pe.gov.br/validador/validacao.seam?codigo\_documento=4da60522-00e-4642-8e88-930004486693





# PREFEITURA MUNICIPAL DE GAMELEIRA

Rua José Barrada, Centro - CNPJ:11343902/0001-47

Orçamento Programa - Exercício de 2022

Página 2

## QUADRO AUXILIAR DE DETALHAMENTO DA DESPESA

PODER	02	PODER EXECUTIVO
ORGÃO	07	SECRETARIA DE INFRAESTRUTURA, OBRAS E TRANSPORTES
UNIDADE	00	SECRETARIA DE INFRAESTRUTURA, OBRAS E TRANSPORTES

Aplicacao Programada	Proj/Ativ	Finalidade	Categoria	Detalhada	TotalGrupo	Total Categ.	Total F
		F.R. - C.A.					
Construção e/ou Recuperação de Rodovias Municipais	26.782.2601.1041.0000						105.000,00
Obras de Construção e Serviços de Aberturas de Estradas Vicinais	26.782.2601.1042.0000						105.000,00
4	DESPEAS DE CAPIT					105.000,00	
4	INVESTIMENTOS				105.000,00		
	OBRAS E INSTALAÇÕES		4.4.90.51.00	5.000,00			
	OBRAS E INSTALAÇÕES		4.4.90.51.00	100.000,00			
Construção e Restauração de Abrigos de Passageiros (Rodoviária)	26.782.2601.1043.0000						55.000,00
4	DESPEAS DE CAPIT					55.000,00	
4	INVESTIMENTOS				55.000,00		
	OBRAS E INSTALAÇÕES		4.4.90.51.00	5.000,00			
	OBRAS E INSTALAÇÕES		4.4.90.51.00	50.000,00			
Construção, Ampliação e/ou Reforma do Terminal Rodoviário	26.782.2601.1044.0000						55.000,00
4	DESPEAS DE CAPIT					55.000,00	
4	INVESTIMENTOS				55.000,00		
	OBRAS E INSTALAÇÕES		4.4.90.51.00	5.000,00			
	OBRAS E INSTALAÇÕES		4.4.90.51.00	50.000,00			
Manutenção de Estradas Municipais, Passagens, Molhadas, Pontes e Outros	26.782.2601.2060.0000						9.000,00
3	DESPEAS CORREN'					9.000,00	
3	OUTRAS DESPEAS CORRENTES				9.000,00		
	MATERIAL DE CONSUMO		3.3.90.30.00	2.000,00			
	OUTROS SERVIÇOS DE TERCEIROS - PESSOA FÍSICA		3.3.90.36.00	2.000,00			
	OUTROS SERVIÇOS DE TERCEIROS - PESSOA JURÍDICA		3.3.90.39.00	5.000,00			
Construção, Reforma e/ou Ampliação de Campos de Futebol, Ginásios de Esportes, Quadras Poliesportivas entre Outras	26.812.2701.1045.0000						10.000,00
4	DESPEAS DE CAPIT					10.000,00	
4	INVESTIMENTOS				10.000,00		
	OBRAS E INSTALAÇÕES		4.4.90.51.00	10.000,00			
Construção, Reforma e/ou Ampliação de Campos de Futebol, Ginásios de Esportes, Quadras Poliesportivas entre Outras	27.812.2701.1045.0000						195.000,00
4	DESPEAS DE CAPIT					195.000,00	
4	INVESTIMENTOS				195.000,00		
	OBRAS E INSTALAÇÕES		4.4.90.51.00	170.000,00			
	OBRAS E INSTALAÇÕES		4.4.90.51.00	25.000,00			
<b>TOTAL</b>							<b>10.293.000,00</b>

Documento Assinado Digitalmente por: LEANDRO RIBEIRO GOMES DE LIMA  
 Assinado em: https://eicetec.pe.gov.br/validar/validar.php?codigo\_documento=4d6a0522-0414-4c42-8e88-93009086693



# PREFEITURA MUNICIPAL DE GAMELEIRA

Rua José Barrada, Centro - CNPJ:11343902/0001-47

Orçamento Programa - Exercício de 2022

Página 28

## QUADRO AUXILIAR DE DETALHAMENTO DA DESPESA

PODER	02	PODER EXECUTIVO
ORGÃO	08	SECRETARIA DE AGRICULTURA E MEIO AMBIENTE
UNIDADE	00	SECRETARIA DE AGRICULTURA E MEIO AMBIENTE

Aplicacao Programada	Proj/Ativ	Finalidade	Categoria	Detalhada	TotalGrupo	Total Categ.	Total F
		F.R. - C.A.					
Aquisição de Móveis, Máquinas e Equipamentos Diversos para a Secretaria de Agricultura e Meio Ambiente	20.122.0401.1123.0000						5.000,00
4	DESPESAS DE CAPIT					5.000,00	
4	INVESTIMENTOS				5.000,00		
	EQUIPAMENTOS E MATERIAL PERMANENTE		4.4.90.52.00	5.000,00			
Aquisição de Veículos Agrícolas para a Secretaria de Agricultura e Meio Ambiente	20.122.0401.1124.0000						75.000,00
4	DESPESAS DE CAPIT					75.000,00	
4	INVESTIMENTOS				75.000,00		
	EQUIPAMENTOS E MATERIAL PERMANENTE		4.4.90.52.00	50.000,00			
	EQUIPAMENTOS E MATERIAL PERMANENTE		4.4.90.52.00	25.000,00			
Gestão Administrativa de Pessoal da Secretaria de Agricultura e Meio Ambiente	20.122.0401.2063.0000						94.000,00
3	DESPESAS CORREN'					94.000,00	
1	PESSOAL E ENCARGOS SOCIAIS				94.000,00		
	CONTRATAÇÃO POR TEMPO DETERMINADO		3.1.90.04.00	1.000,00			
	OBRIGAÇÕES PATRONAIS		3.1.90.04.15	1.000,00			
	VENCIMENTOS E VANTAGENS FIXAS - PESSOAL CIVIL		3.1.90.11.00	75.000,00			
	OBRIGAÇÕES PATRONAIS		3.1.90.13.00	17.000,00			
Manutenção das Atividades da Secretaria de Agricultura e Meio Ambiente	20.122.0401.2064.0000						166.926,00
3	DESPESAS CORREN'					166.926,00	
3	OUTRAS DESPESAS CORRENTES				166.926,00		
	DIÁRIAS - CIVIL		3.3.90.14.00	1.926,00			
	MATERIAL DE CONSUMO		3.3.90.30.00	50.000,00			
	Material, Bem ou Serviço para Distribuição Gratuita		3.3.90.32.00	5.000,00			
	OUTROS SERVIÇOS DE TERCEIROS - PESSOA FÍSICA		3.3.90.36.00	60.000,00			
	OUTROS SERVIÇOS DE TERCEIROS - PESSOA JURÍDICA		3.3.90.39.00	50.000,00			
Realização de Eventos Voltados para Motivação, Organização Social e Econômica na Agricultura e Meio Ambiente	20.122.0401.2182.0000						15.000,00
3	DESPESAS CORREN'					15.000,00	
3	OUTRAS DESPESAS CORRENTES				15.000,00		
	MATERIAL DE CONSUMO		3.3.90.30.00	5.000,00			
	OUTROS SERVIÇOS DE TERCEIROS - PESSOA FÍSICA		3.3.90.36.00	5.000,00			
	OUTROS SERVIÇOS DE TERCEIROS - PESSOA JURÍDICA		3.3.90.39.00	5.000,00			
Manutenção de Mercados, Matadouros e Feiras Livres	20.122.0401.2183.0000						15.000,00
3	DESPESAS CORREN'					15.000,00	
3	OUTRAS DESPESAS CORRENTES				15.000,00		
	MATERIAL DE CONSUMO		3.3.90.30.00	5.000,00			
	OUTROS SERVIÇOS DE TERCEIROS - PESSOA FÍSICA		3.3.90.36.00	5.000,00			
	OUTROS SERVIÇOS DE TERCEIROS - PESSOA JURÍDICA		3.3.90.39.00	5.000,00			
Implantação e Manutenção das ações do programa Produção Orgânica	20.606.2005.2067.0000						3.000,00
3	DESPESAS CORREN'					3.000,00	

Documento Assinado Digitalmente por: LEANDRO RIBEIRO GOMES DE LIMA  
Assinado em: https://eicetce.pe.gov.br/tp/validarDoc.seam?codigo\_documento: 4469522-043e-4642-8e88-9389090486693



# PREFEITURA MUNICIPAL DE GAMELEIRA

Rua José Barrada, Centro - CNPJ:11343902/0001-47

Orçamento Programa - Exercício de 2022

Página 28

## QUADRO AUXILIAR DE DETALHAMENTO DA DESPESA

PODER	02	PODER EXECUTIVO
ORGÃO	08	SECRETARIA DE AGRICULTURA E MEIO AMBIENTE
UNIDADE	00	SECRETARIA DE AGRICULTURA E MEIO AMBIENTE

Aplicacao Programada	Proj/Ativ	Finalidade	Categoria	Detalhada	TotalGrupo	Total Categ.	Total F
		F.R. - C.A.					
Implantação e Manutenção das ações do programa Produção Orgânica	20.606.2005.2067.0000						3.000,00
3	DESPESAS CORREN'					3.000,00	
3	OUTRAS DESPESAS CORRENTES				3.000,00		
	MATERIAL DE CONSUMO		3.3.90.30.00	1.000,00			
	OUTROS SERVIÇOS DE TERCEIROS - PESSOA FÍSICA		3.3.90.36.00	1.000,00			
	OUTROS SERVIÇOS DE TERCEIROS - PESSOA JURÍDICA		3.3.90.39.00	1.000,00			
Estudo sobre a Produção Orgânica e campanhas de conscientização	20.606.2005.2068.0000						1.000,00
3	DESPESAS CORREN'					1.000,00	
3	OUTRAS DESPESAS CORRENTES				1.000,00		
	SERVIÇOS DE CONSULTORIA		3.3.90.35.00	1.000,00			
Aquisição de Máquinas e Equipamentos Diversos para Irrigação	20.607.2001.1046.0000						5.000,00
4	DESPESAS DE CAPIT					5.000,00	
4	INVESTIMENTOS				5.000,00		
	EQUIPAMENTOS E MATERIAL PERMANENTE		4.4.90.52.00	5.000,00			
Implantação e Manutenção Destinado a Irrigação	20.607.2001.2181.0000						3.000,00
3	DESPESAS CORREN'					3.000,00	
3	OUTRAS DESPESAS CORRENTES				3.000,00		
	MATERIAL DE CONSUMO		3.3.90.30.00	1.000,00			
	OUTROS SERVIÇOS DE TERCEIROS - PESSOA FÍSICA		3.3.90.36.00	1.000,00			
	OUTROS SERVIÇOS DE TERCEIROS - PESSOA JURÍDICA		3.3.90.39.00	1.000,00			
Aquisição de Móveis, máquinas e equipamentos agrícolas diversos	20.608.2001.1048.0000						20.000,00
4	DESPESAS DE CAPIT					20.000,00	
4	INVESTIMENTOS				20.000,00		
	EQUIPAMENTOS E MATERIAL PERMANENTE		4.4.90.52.00	20.000,00			
Despesas com Preparo do Solo e Distribuição de Sementes e Mudas	20.608.2001.2069.0000						20.000,00
3	DESPESAS CORREN'					20.000,00	
3	OUTRAS DESPESAS CORRENTES				20.000,00		
	MATERIAL DE CONSUMO		3.3.90.30.00	5.000,00			
	Material, Bem ou Serviço para Distribuição Gratuita		3.3.90.32.00	5.000,00			
	OUTROS SERVIÇOS DE TERCEIROS - PESSOA FÍSICA		3.3.90.36.00	5.000,00			
	OUTROS SERVIÇOS DE TERCEIROS - PESSOA JURÍDICA		3.3.90.39.00	5.000,00			
Implantação e Manutenção do programa PRONAF no Município, inclusive em Parceria com outras Esferas de Governo	20.608.2001.2071.0000						35.000,00
3	DESPESAS CORREN'					35.000,00	
3	OUTRAS DESPESAS CORRENTES				35.000,00		
	MATERIAL DE CONSUMO		3.3.90.30.00	20.000,00			
	Material, Bem ou Serviço para Distribuição Gratuita		3.3.90.32.00	5.000,00			
	OUTROS SERVIÇOS DE TERCEIROS - PESSOA FÍSICA		3.3.90.36.00	5.000,00			
	OUTROS SERVIÇOS DE TERCEIROS - PESSOA JURÍDICA		3.3.90.39.00	5.000,00			

Documento Assinado Digitalmente por: LEANDRO RIBEIRO GOMES DE LIMA  
Assinado em: https://eic.eic.pe.gov.br/.../validar/validarDoc.seam?codigoDoc=446a052-043e-4642-8e88-930090486693



# PREFEITURA MUNICIPAL DE GAMELEIRA

Rua José Barrada, Centro - CNPJ:11343902/0001-47

Orçamento Programa - Exercício de 2022

Página 8

## QUADRO AUXILIAR DE DETALHAMENTO DA DESPESA

PODER	02	PODER EXECUTIVO
ORGÃO	08	SECRETARIA DE AGRICULTURA E MEIO AMBIENTE
UNIDADE	00	SECRETARIA DE AGRICULTURA E MEIO AMBIENTE

Aplicacao Programada	Proj/Ativ	Finalidade	Categoria	Detalhada	Total Grupo	Total Categ.	Total F
		F.R. - C.A.					
Implantação e Manutenção do programa PRONAF no Município, inclusive em Parceria com outras Esferas de Governo		20.608.2001.2071.0000					35.000,00
Campanha de Vacinação de Animais		20.609.2002.2072.0000					5.500,00
3	DESPESAS CORREN'					5.500,00	
3	OUTRAS DESPESAS CORRENTES				5.500,00		
	MATERIAL DE CONSUMO		3.3.90.30.00	1.000,00			
	Material, Bem ou Serviço para Distribuição Gratuita		3.3.90.32.00	1.000,00			
	OUTROS SERVIÇOS DE TERCEIROS - PESSOA FÍSICA		3.3.90.36.00	2.500,00			
	OUTROS SERVIÇOS DE TERCEIROS - PESSOA JURÍDICA		3.3.90.39.00	1.000,00			
<b>TOTAL</b>						<b>463.426,00</b>	

Documento Assinado Digitalmente por: LEANDRO RIBEIRO GOMES DE LIMA  
 Assinatura: https://epec.tce.pe.gov.br/validar/validacao:seam  
 Código do documento: 4d6a0522-043e-4642-8e88-930090486693

**PREFEITURA MUNICIPAL DE GAMELEIRA**

Rua José Barrada, Centro - CNPJ:11343902/0001-47

Orçamento Programa - Exercício de 2022

Página

**QUADRO AUXILIAR DE DETALHAMENTO DA DESPESA**

PODER	02	PODER EXECUTIVO
ORGÃO	09	SECRETARIA DE ESPORTE, CULTURA, TURISMO E JUVENTUDE
UNIDADE	00	SECRETARIA DE ESPORTES, CULTURA, TURISMO E JUVENTUDE

Aplicacao Programada	Proj/Ativ	Finalidade	Categoria	Detalhada	TotalGrupo	Total Categ.	Total F
		F.R. - C.A.					
Gestão Administrativa de Pessoal da Secretaria de Esportes, Cultura, Turismo e Juventude	04.122.0401.2030.0000						246.000,00
3	DESPESAS CORREN'					246.000,00	
1	PESSOAL E ENCARGOS SOCIAIS				246.000,00		
	CONTRATAÇÃO POR TEMPO DETERMINADO		3.1.90.04.00	1.000,00			
	OBRIGAÇÕES PATRONAIS		3.1.90.04.15	1.000,00			
	VENCIMENTOS E VANTAGENS FIXAS - PESSOAL CIVIL		3.1.90.11.00	200.000,00			
	OBRIGAÇÕES PATRONAIS		3.1.90.13.00	44.000,00			
Manutenção das Atividades da Secretaria de Esportes, Cultura, Turismo e Juventude	04.122.0401.2031.0000						31.000,00
3	DESPESAS CORREN'					31.000,00	
3	OUTRAS DESPESAS CORRENTES				31.000,00		
	SUBVENÇÕES SOCIAIS		3.3.50.43.00	5.000,00			
	DIÁRIAS - CIVIL		3.3.90.14.00	1.000,00			
	MATERIAL DE CONSUMO		3.3.90.30.00	5.000,00			
	PREMIAÇÕES CULTURAIS, ARTÍSTICAS, CIENTÍFICAS, DESPORTI		3.3.90.31.00	5.000,00			
	Material, Bem ou Serviço para Distribuição Gratuita		3.3.90.32.00	5.000,00			
	OUTROS SERVIÇOS DE TERCEIROS - PESSOA FÍSICA		3.3.90.36.00	5.000,00			
	OUTROS SERVIÇOS DE TERCEIROS - PESSOA JURÍDICA		3.3.90.39.00	5.000,00			
Aquisição de equipamentos diversos para Secretaria de Esportes, Cultura, Turismo e Juventude	04.122.0402.1012.0000						5.000,00
4	DESPESAS DE CAPIT					5.000,00	
4	INVESTIMENTOS				5.000,00		
	EQUIPAMENTOS E MATERIAL PERMANENTE		4.4.90.52.00	5.000,00			
Aquisição de Acervo, Móveis, Máquinas e Equipamentos Diversos à Biblioteca	13.392.1301.1013.0000						30.000,00
4	DESPESAS DE CAPIT					30.000,00	
4	INVESTIMENTOS				30.000,00		
	EQUIPAMENTOS E MATERIAL PERMANENTE		4.4.90.52.00	5.000,00			
	EQUIPAMENTOS E MATERIAL PERMANENTE		4.4.90.52.00	25.000,00			
Manutenção da Biblioteca Municipal	13.392.1301.2032.0000						13.000,00
3	DESPESAS CORREN'					13.000,00	
3	OUTRAS DESPESAS CORRENTES				13.000,00		
	MATERIAL DE CONSUMO		3.3.90.30.00	3.000,00			
	OUTROS SERVIÇOS DE TERCEIROS - PESSOA FÍSICA		3.3.90.36.00	5.000,00			
	OUTROS SERVIÇOS DE TERCEIROS - PESSOA JURÍDICA		3.3.90.39.00	5.000,00			
Aquisição de Instrumentos p/ Banda Musical	13.392.1302.1014.0000						5.000,00
4	DESPESAS DE CAPIT					5.000,00	
4	INVESTIMENTOS				5.000,00		
	EQUIPAMENTOS E MATERIAL PERMANENTE		4.4.90.52.00	5.000,00			
Implantação e Manutenção de Bandas Maciais e Musicais	13.392.1302.2033.0000						25.000,00
3	DESPESAS CORREN'					25.000,00	

 Documento Assinado Digitalmente por: LEANDRO RIBEIRO GOMES DE LIMA  
 Assinado em: https://eicetec.pe.gov.br/validador/validacao.seam?codigo\_documento=4d6a0522-043e-4642-8e88-930090486693

**PREFEITURA MUNICIPAL DE GAMELEIRA**

Rua José Barrada, Centro - CNPJ:11343902/0001-47

Orçamento Programa - Exercício de 2022

Página

**QUADRO AUXILIAR DE DETALHAMENTO DA DESPESA**

PODER	02	PODER EXECUTIVO
ORGÃO	09	SECRETARIA DE ESPORTE, CULTURA, TURISMO E JUVENTUDE
UNIDADE	00	SECRETARIA DE ESPORTES, CULTURA, TURISMO E JUVENTUDE

Aplicação Programada	Proj/Ativ	Finalidade	Categoria	Detalhada	Total Grupo	Total Categ.	Total F.R. - C.A.
Implantação e Manutenção de Bandas Maciais e Musicais	13.392.1302.2033.0000						25.000,00
3	DESPESAS CORREN'					25.000,00	
3	OUTRAS DESPESAS CORRENTES				25.000,00		
	SUBVENÇÕES SOCIAIS		3.3.50.43.00	10.000,00			
	MATERIAL DE CONSUMO		3.3.90.30.00	5.000,00			
	OUTROS SERVIÇOS DE TERCEIROS - PESSOA FÍSICA		3.3.90.36.00	5.000,00			
	OUTROS SERVIÇOS DE TERCEIROS - PESSOA JURÍDICA		3.3.90.39.00	5.000,00			
Promoção de Eventos Cívicos, Folclóricos, Culturais e outras	13.392.1302.2034.0000						628.000,00
3	DESPESAS CORREN'					628.000,00	
3	OUTRAS DESPESAS CORRENTES				628.000,00		
	MATERIAL DE CONSUMO		3.3.90.30.00	20.000,00			
	Material, Bem ou Serviço para Distribuição Gratuita		3.3.90.32.00	2.000,00			
	OUTROS SERVIÇOS DE TERCEIROS - PESSOA FÍSICA		3.3.90.36.00	5.000,00			
	OUTROS SERVIÇOS DE TERCEIROS - PESSOA JURÍDICA		3.3.90.39.00	600.000,00			
	OUTROS AUXÍLIOS FINANCEIROS A PESSOA FÍSICA		3.3.90.48.00	1.000,00			
Promoções de Projetos Culturais, Lei Amir Blanc	13.392.1302.2185.0000						11.000,00
3	DESPESAS CORREN'					11.000,00	
3	OUTRAS DESPESAS CORRENTES				11.000,00		
	MATERIAL DE CONSUMO		3.3.90.30.00	5.000,00			
	OUTROS SERVIÇOS DE TERCEIROS - PESSOA FÍSICA		3.3.90.36.00	5.000,00			
	OUTROS SERVIÇOS DE TERCEIROS - PESSOA JURÍDICA		3.3.90.39.00	1.000,00			
Manutenção das ações voltada ao Turismo	13.695.1303.2035.0000						12.000,00
3	DESPESAS CORREN'					12.000,00	
3	OUTRAS DESPESAS CORRENTES				12.000,00		
	MATERIAL DE CONSUMO		3.3.90.30.00	5.000,00			
	OUTROS SERVIÇOS DE TERCEIROS - PESSOA FÍSICA		3.3.90.36.00	2.000,00			
	OUTROS SERVIÇOS DE TERCEIROS - PESSOA JURÍDICA		3.3.90.39.00	5.000,00			
Manutenção das ações voltada ao Desporto Amador	27.812.1304.2036.0000						7.000,00
3	DESPESAS CORREN'					7.000,00	
3	OUTRAS DESPESAS CORRENTES				7.000,00		
	SUBVENÇÕES SOCIAIS		3.3.50.43.00	1.000,00			
	MATERIAL DE CONSUMO		3.3.90.30.00	1.000,00			
	PREMIAÇÕES CULTURAIS, ARTÍSTICAS, CIENTÍFICAS, DESPORTI		3.3.90.31.00	1.000,00			
	Material, Bem ou Serviço para Distribuição Gratuita		3.3.90.32.00	2.000,00			
	OUTROS SERVIÇOS DE TERCEIROS - PESSOA FÍSICA		3.3.90.36.00	1.000,00			
	OUTROS SERVIÇOS DE TERCEIROS - PESSOA JURÍDICA		3.3.90.39.00	1.000,00			
Realização e Promoção de Campeonatos Esportivos	27.812.1304.2184.0000						12.000,00
3	DESPESAS CORREN'					12.000,00	
3	OUTRAS DESPESAS CORRENTES				12.000,00		
	MATERIAL DE CONSUMO		3.3.90.30.00	5.000,00			
	Material, Bem ou Serviço para Distribuição Gratuita		3.3.90.32.00	5.000,00			
	OUTROS SERVIÇOS DE TERCEIROS - PESSOA FÍSICA		3.3.90.36.00	1.000,00			
	OUTROS SERVIÇOS DE TERCEIROS - PESSOA JURÍDICA		3.3.90.39.00	1.000,00			

Documento Assinado Digitalmente por: LEANDRO RIBEIRO GOMES DE LIMA  
 Assinado em: https://eicetec.pe.gov.br/portal/validarDoc.seam?codigoDoc=4da6a0522-043e-4e62-8e88-930090486053



# PREFEITURA MUNICIPAL DE GAMELEIRA

Rua José Barrada, Centro - CNPJ:11343902/0001-47

Orçamento Programa - Exercício de 2022

Página

## QUADRO AUXILIAR DE DETALHAMENTO DA DESPESA

PODER	02	PODER EXECUTIVO
ORGÃO	09	SECRETARIA DE ESPORTE, CULTURA, TURISMO E JUVENTUDE
UNIDADE	00	SECRETARIA DE ESPORTES, CULTURA, TURISMO E JUVENTUDE

Aplicacao Programada	Proj/Ativ	Finalidade	Categoria	Detalhada	TotalGrupo	Total Categ.	Total F
		F.R. - C.A.					
<b>TOTAL</b>							1.025.000,00



Documento Assinado Digitalmente por: LEANDRO RIBEIRO GOMES DE LIMA  
Assinado em: https://eic.tec.pe.gov.br/validar/validarDoc.seam Código do documento: 4d6a0522-043e-4642-8e88-930090486693

**PREFEITURA MUNICIPAL DE GAMELEIRA**

Rua José Barrada, Centro - CNPJ:11343902/0001-47

Orçamento Programa - Exercício de 2022

Página 5

**QUADRO AUXILIAR DE DETALHAMENTO DA DESPESA**

PODER	03	FUNDOS
ORGÃO	01	FUNDO MUNICIPAL DE SAÚDE DA GAMELEIRA
UNIDADE	00	FUNDO MUNICIPAL DE SAÚDE

Aplicacao Programada	Proj/Ativ	Finalidade	Categoria	Detalhada	TotalGrupo	Total Categ.	Total F
		F.R. - C.A.					
Apoio as atividades do Conselho Municipal de Saúde	10.032.1002.2075.0000						4.000,00
3	DESPEAS CORREN'					4.000,00	
3	OUTRAS DESPEAS CORRENTES				4.000,00		
	DIÁRIAS - CIVIL		3.3.90.14.00	1.000,00			
	MATERIAL DE CONSUMO		3.3.90.30.00	1.000,00			
	OUTROS SERVIÇOS DE TERCEIROS - PESSOA FÍSICA		3.3.90.36.00	1.000,00			
	OUTROS SERVIÇOS DE TERCEIROS - PESSOA JURÍDICA		3.3.90.39.00	1.000,00			
Construção, Reforma e/ou Ampliação do Fundo Municipal de Saúde	10.122.1002.1117.0000						10.000,00
4	DESPEAS DE CAPIT					10.000,00	
4	INVESTIMENTOS				10.000,00		
	OBRAS E INSTALAÇÕES		4.4.90.51.00	10.000,00			
Aquisição de Móveis, Máquinas e Equipamentos Diversos para o Fundo Municipal de Saúde	10.122.1002.1118.0000						20.000,00
4	DESPEAS DE CAPIT					20.000,00	
4	INVESTIMENTOS				20.000,00		
	EQUIPAMENTOS E MATERIAL PERMANENTE		4.4.90.52.00	20.000,00			
Aquisição de Veículos para o Fundo Municipal de Saúde	10.122.1002.1119.0000						30.000,00
4	DESPEAS DE CAPIT					30.000,00	
4	INVESTIMENTOS				30.000,00		
	EQUIPAMENTOS E MATERIAL PERMANENTE		4.4.90.52.00	30.000,00			
Gestão Administrativa de Pessoal do Fundo Municipal de Saúde	10.122.1002.2076.0000						1.222.000,00
3	DESPEAS CORREN'					1.222.000,00	
1	PESSOAL E ENCARGOS SOCIAIS				1.222.000,00		
	CONTRATAÇÃO POR TEMPO DETERMINADO		3.1.90.04.00	70.000,00			
	OBRIGAÇÕES PATRONAIS		3.1.90.04.15	15.000,00			
	VENCIMENTOS E VANTAGENS FIXAS - PESSOAL CIVIL		3.1.90.11.00	840.000,00			
	OBRIGAÇÕES PATRONAIS		3.1.90.13.00	295.000,00			
	OUTRAS DESPEAS VARIÁVEIS - PESSOAL CIVIL		3.1.90.16.00	1.000,00			
	INDENIZAÇÕES E RESTITUIÇÕES TRABALHISTAS		3.1.90.94.00	1.000,00			
Manutenção das Atividades Gerais do Fundo Municipal de Saúde	10.122.1002.2077.0000						1.756.000,00
3	DESPEAS CORREN'					1.756.000,00	
3	OUTRAS DESPEAS CORRENTES				1.756.000,00		
	DIÁRIAS - CIVIL		3.3.90.14.00	5.000,00			
	MATERIAL DE CONSUMO		3.3.90.30.00	280.000,00			
	Material, Bem ou Serviço para Distribuição Gratuita		3.3.90.32.00	1.000,00			
	PASSAGENS E DESPEAS COM LOCOMOÇÃO		3.3.90.33.00	1.000,00			
	SERVIÇOS DE CONSULTORIA		3.3.90.35.00	1.000,00			
	OUTROS SERVIÇOS DE TERCEIROS - PESSOA FÍSICA		3.3.90.36.00	15.000,00			
	OUTROS SERVIÇOS DE TERCEIROS - PESSOA JURÍDICA		3.3.90.39.00	1.450.000,00			
	OBRIGAÇÕES TRIBUTÁRIAS E CONTRIBUTIVAS		3.3.90.47.00	1.000,00			
	DESPEAS DE EXERCÍCIOS ANTERIORES		3.3.90.92.00	1.000,00			
	INDENIZAÇÕES E RESTITUIÇÕES		3.3.90.93.00	1.000,00			

Documento Assinado Digitalmente por: LEANDRO RIBEIRO GOMES DE LIMA  
 Assinado em: https://eic.eic.pe.gov.br/validar/validacao.seam?codigo\_documento=4d6a0592-043e-4642-8e88-930009048666



**PREFEITURA MUNICIPAL DE GAMELEIRA**

Rua José Barrada, Centro - CNPJ:11343902/0001-47

Orçamento Programa - Exercício de 2022

Página 49

**QUADRO AUXILIAR DE DETALHAMENTO DA DESPESA**

PODER	03	FUNDOS
ORGÃO	01	FUNDO MUNICIPAL DE SAÚDE DA GAMELEIRA
UNIDADE	00	FUNDO MUNICIPAL DE SAÚDE

Aplicacao Programada	Proj/Ativ	Finalidade	Categoria	Detalhada	TotalGrupo	Total Categ.	Total F
		F.R. - C.A.					
Manutenção das Atividades Gerais do Fundo Municipal de Saúde	10.122.1002.2077.0000						1.756.000,00
Manutenção Preventiva dos Bens Móveis e Imóveis	10.122.1002.2164.0000					25.000,00	25.000,00
4 DESPESAS DE CAPIT						25.000,00	
4 INVESTIMENTOS							
MATERIAL DE CONSUMO			4.4.90.30.00	10.000,00			
OUTROS SERVIÇOS DE TERCEIROS - PESSOA FÍSICA			4.4.90.36.00	5.000,00			
OUTROS SERVIÇOS DE TERCEIROS - PESSOA JURÍDICA			4.4.90.39.00	10.000,00			
CONCESSÃO DE MEDICAMENTOS, ALIMENTOS E OUTROS BENEFÍCIOS POR DETERMINAÇÃO JUDICIAL OU MINISTÉRIO PÚBLICO	10.122.1002.2166.0000						10.000,00
3 DESPESAS CORREN'						10.000,00	
3 OUTRAS DESPESAS CORRENTES							
Material, Bem ou Serviço para Distribuição Gratuita			3.3.90.32.00	10.000,00			
Enfrentamento da Emergência COVID19	10.122.1002.2201.0000						640.000,00
3 DESPESAS CORREN'						625.000,00	
1 PESSOAL E ENCARGOS SOCIAIS						12.000,00	
CONTRATAÇÃO POR TEMPO DETERMINADO			3.1.90.04.00	5.000,00			
CONTRATAÇÃO POR TEMPO DETERMINADO			3.1.90.04.00	5.000,00			
OBRIGAÇÕES PATRONAIS			3.1.90.04.15	1.000,00			
OBRIGAÇÕES PATRONAIS			3.1.90.04.15	1.000,00			
3 OUTRAS DESPESAS CORRENTES						613.000,00	
MATERIAL DE CONSUMO			3.3.90.30.00	110.000,00			
MATERIAL DE CONSUMO			3.3.90.30.00	20.000,00			
MATERIAL DE CONSUMO			3.3.90.30.00	113.000,00			
OUTROS SERVIÇOS DE TERCEIROS - PESSOA FÍSICA			3.3.90.36.00	1.000,00			
OUTROS SERVIÇOS DE TERCEIROS - PESSOA FÍSICA			3.3.90.36.00	1.000,00			
OUTROS SERVIÇOS DE TERCEIROS - PESSOA JURÍDICA			3.3.90.39.00	268.000,00			
OUTROS SERVIÇOS DE TERCEIROS - PESSOA JURÍDICA			3.3.90.39.00	70.000,00			
OUTROS SERVIÇOS DE TERCEIROS - PESSOA JURÍDICA			3.3.90.39.00	30.000,00			
4 DESPESAS DE CAPIT						15.000,00	
4 INVESTIMENTOS						15.000,00	
EQUIPAMENTOS E MATERIAL PERMANENTE			4.4.90.52.00	5.000,00			
EQUIPAMENTOS E MATERIAL PERMANENTE			4.4.90.52.00	10.000,00			
Manutenção das Atividades Administrativas do Núcleo Intermunicipal em Saúde dos Conveniados do CONSUL	10.122.1031.2167.0000						15.000,00
3 DESPESAS CORREN'						15.000,00	
1 PESSOAL E ENCARGOS SOCIAIS						5.000,00	
RATEIO PELA PARTICIPAÇÃO EM CONSÓRCIO PÚBLICO			3.1.71.70.00	5.000,00			
3 OUTRAS DESPESAS CORRENTES						10.000,00	
RATEIO PELA PARTICIPAÇÃO EM CONSÓRCIO PÚBLICO			3.3.71.70.00	5.000,00			
Outros Serviços de Terceiros - Pessoa Jurídica			3.3.72.39.00	5.000,00			
Desapropriações de Imóveis - FMS	10.122.1501.1051.0000						5.000,00
4 DESPESAS DE CAPIT						5.000,00	

Documento Assinado Digitalmente por: LEANDRO RIBEIRO GOMES DE LIMA  
 Assinado em: https://eic.eic.pe.gov.br/validar/validar.php?codigo\_documento=4d6a0522-043e-412-8e88-930090486693



# PREFEITURA MUNICIPAL DE GAMELEIRA

Rua José Barrada, Centro - CNPJ:11343902/0001-47

Orçamento Programa - Exercício de 2022

Página 6

## QUADRO AUXILIAR DE DETALHAMENTO DA DESPESA

PODER	03	FUNDOS
ORGÃO	01	FUNDO MUNICIPAL DE SAÚDE DA GAMELEIRA
UNIDADE	00	FUNDO MUNICIPAL DE SAÚDE

Aplicacao Programada	Proj/Ativ	Finalidade	Categoria	Detalhada	TotalGrupo	Total Categ.	Total F
		F.R. - C.A.					
Desapropriações de Imóveis - FMS	10.122.1501.1051.0000						5.000,00
4 DESPESAS DE CAPIT						5.000,00	
4 INVESTIMENTOS					5.000,00		
AQUISIÇÃO DE IMÓVEIS			4.4.90.61.00	5.000,00			
Aquisição de Móveis, Máquinas e Equipamentos Diversos para a Atenção Básica	10.301.1005.1052.0000						60.000,00
4 DESPESAS DE CAPIT						60.000,00	
4 INVESTIMENTOS					60.000,00		
EQUIPAMENTOS E MATERIAL PERMANENTE			4.4.90.52.00	10.000,00			
EQUIPAMENTOS E MATERIAL PERMANENTE			4.4.90.52.00	50.000,00			
Aquisição de Veículo Destinado para Atenção Primária a Saúde	10.301.1005.1120.0000						55.000,00
4 DESPESAS DE CAPIT						55.000,00	
4 INVESTIMENTOS					55.000,00		
EQUIPAMENTOS E MATERIAL PERMANENTE			4.4.90.52.00	5.000,00			
EQUIPAMENTOS E MATERIAL PERMANENTE			4.4.90.52.00	50.000,00			
Gestão Administrativa de Pessoal do Programa Saúde da Família - PSF	10.301.1006.2092.0000						28.000,00
3 DESPESAS CORREN'						28.000,00	
1 PESSOAL E ENCARGOS SOCIAIS					28.000,00		
CONTRATAÇÃO POR TEMPO DETERMINADO			3.1.90.04.00	5.000,00			
CONTRATAÇÃO POR TEMPO DETERMINADO			3.1.90.04.00	5.000,00			
OBRIGAÇÕES PATRONAIS			3.1.90.04.15	1.000,00			
OBRIGAÇÕES PATRONAIS			3.1.90.04.15	1.000,00			
VENCIMENTOS E VANTAGENS FIXAS - PESSOAL CIVIL			3.1.90.11.00	5.000,00			
VENCIMENTOS E VANTAGENS FIXAS - PESSOAL CIVIL			3.1.90.11.00	5.000,00			
OBRIGAÇÕES PATRONAIS			3.1.90.13.00	1.000,00			
OBRIGAÇÕES PATRONAIS			3.1.90.13.00	1.000,00			
DESPESAS DE EXERCÍCIOS ANTERIORES			3.1.90.92.00	1.000,00			
DESPESAS DE EXERCÍCIOS ANTERIORES			3.1.90.92.00	1.000,00			
INDENIZAÇÕES E RESTITUIÇÕES TRABALHISTAS			3.1.90.94.00	1.000,00			
INDENIZAÇÕES E RESTITUIÇÕES TRABALHISTAS			3.1.90.94.00	1.000,00			
Manutenção das Atividades Gerais do Programa Saúde da Família - PSF	10.301.1006.2093.0000						1.894.000,00
3 DESPESAS CORREN'						1.894.000,00	

Documento Assinado Digitalmente por: LEANDRO RIBEIRO GOMES DE LIMA  
Assinado em: https://eicetec.pe.gov.br/validar/validar\_documento.asp?codigo\_documento:4880522-043e-4d42-2888-930090486693

**PREFEITURA MUNICIPAL DE GAMELEIRA**

Rua José Barrada, Centro - CNPJ:11343902/0001-47

Orçamento Programa - Exercício de 2022

Página

**QUADRO AUXILIAR DE DETALHAMENTO DA DESPESA**

PODER	03	FUNDOS
ORGÃO	01	FUNDO MUNICIPAL DE SAÚDE DA GAMELEIRA
UNIDADE	00	FUNDO MUNICIPAL DE SAÚDE

Aplicacao Programada	Proj/Ativ	Finalidade	Categoria	Detalhada	TotalGrupo	Total Categ.	Total F
		F.R. - C.A.					
Manutenção das Atividades Gerais do Programa Saúde da Família - PSF	10.301.1006.2093.0000						1.894.000,00
3	3	DESpesas Corren'				1.894.000,00	
	3	OUTRAS DESPESAS CORRENTES			1.894.000,00		
		DIÁRIAS - CIVIL	3.3.90.14.00	2.000,00			
		DIÁRIAS - CIVIL	3.3.90.14.00	1.000,00			
		MATERIAL DE CONSUMO	3.3.90.30.00	150.000,00			
		MATERIAL DE CONSUMO	3.3.90.30.00	500.000,00			
		MATERIAL DE CONSUMO	3.3.90.30.00	25.000,00			
		OUTROS SERVIÇOS DE TERCEIROS - PESSOA FÍSICA	3.3.90.36.00	30.000,00			
		OUTROS SERVIÇOS DE TERCEIROS - PESSOA FÍSICA	3.3.90.36.00	5.000,00			
		OUTROS SERVIÇOS DE TERCEIROS - PESSOA FÍSICA	3.3.90.36.00	90.000,00			
		OUTROS SERVIÇOS DE TERCEIROS - PESSOA JURÍDICA	3.3.90.39.00	75.000,00			
		OUTROS SERVIÇOS DE TERCEIROS - PESSOA JURÍDICA	3.3.90.39.00	10.000,00			
		OUTROS SERVIÇOS DE TERCEIROS - PESSOA JURÍDICA	3.3.90.39.00	1.000.000,00			
		OBRIGAÇÕES TRIBUTÁRIAS E CONTRIBUTIVAS	3.3.90.47.00	1.000,00			
		OBRIGAÇÕES TRIBUTÁRIAS E CONTRIBUTIVAS	3.3.90.47.00	1.000,00			
		DESPESAS DE EXERCÍCIOS ANTERIORES	3.3.90.92.00	1.000,00			
		DESPESAS DE EXERCÍCIOS ANTERIORES	3.3.90.92.00	1.000,00			
		INDENIZAÇÕES E RESTITUIÇÕES	3.3.90.93.00	1.000,00			
		INDENIZAÇÕES E RESTITUIÇÕES	3.3.90.93.00	1.000,00			
Gestão Administrativa de Pessoal das Atividades do NASF	10.301.1007.2094.0000						9.000,00
3	1	DESpesas Corren'				9.000,00	
	1	PESSOAL E ENCARGOS SOCIAIS			9.000,00		
		CONTRATAÇÃO POR TEMPO DETERMINADO	3.1.90.04.00	1.000,00			
		CONTRATAÇÃO POR TEMPO DETERMINADO	3.1.90.04.00	2.000,00			
		OBRIGAÇÕES PATRONAIS	3.1.90.04.15	1.000,00			
		OBRIGAÇÕES PATRONAIS	3.1.90.04.15	1.000,00			
		VENCIMENTOS E VANTAGENS FIXAS - PESSOAL CIVIL	3.1.90.11.00	1.000,00			
		VENCIMENTOS E VANTAGENS FIXAS - PESSOAL CIVIL	3.1.90.11.00	1.000,00			
		OBRIGAÇÕES PATRONAIS	3.1.90.13.00	1.000,00			
		OBRIGAÇÕES PATRONAIS	3.1.90.13.00	1.000,00			
Manutenção das Atividades do NASF	10.301.1007.2095.0000						710.470,00
3	3	DESpesas Corren'				710.470,00	
	3	OUTRAS DESPESAS CORRENTES			710.470,00		
		DIÁRIAS - CIVIL	3.3.90.14.00	1.470,00			
		DIÁRIAS - CIVIL	3.3.90.14.00	1.000,00			
		MATERIAL DE CONSUMO	3.3.90.30.00	1.000,00			
		MATERIAL DE CONSUMO	3.3.90.30.00	1.000,00			
		OUTROS SERVIÇOS DE TERCEIROS - PESSOA FÍSICA	3.3.90.36.00	1.000,00			
		OUTROS SERVIÇOS DE TERCEIROS - PESSOA FÍSICA	3.3.90.36.00	5.000,00			
		OUTROS SERVIÇOS DE TERCEIROS - PESSOA JURÍDICA	3.3.90.39.00	200.000,00			
		OUTROS SERVIÇOS DE TERCEIROS - PESSOA JURÍDICA	3.3.90.39.00	500.000,00			
Gestão Administrativa de Pessoal do PACS	10.301.1008.2096.0000						2.183.000,00
3		DESpesas Corren'				2.183.000,00	

Documento Assinado Digitalmente por: LEANDRO RIBEIRO GOMES DE LIMA  
 Acesso em: https://eicetec.pe.gov.br/ftp/validacao/seam/Codigo-do-documento:4da6a0522-043e-4642-8e88-300090486693

**PREFEITURA MUNICIPAL DE GAMELEIRA**

Rua José Barrada, Centro - CNPJ:11343902/0001-47

Orçamento Programa - Exercício de 2022

Página 99

**QUADRO AUXILIAR DE DETALHAMENTO DA DESPESA**

PODER	03	FUNDOS
ORGÃO	01	FUNDO MUNICIPAL DE SAÚDE DA GAMELEIRA
UNIDADE	00	FUNDO MUNICIPAL DE SAÚDE

Aplicacao Programada	Proj/Ativ	Finalidade	Categoria	Detalhada	TotalGrupo	Total Categ.	Total F
		F.R. - C.A.					
Gestão Administrativa de Pessoal do PACS	10.301.1008.2096.0000						2.183.000,00
3	DESPESAS CORREN'					2.183.000,00	
1	PESSOAL E ENCARGOS SOCIAIS				2.183.000,00		
	CONTRATAÇÃO POR TEMPO DETERMINADO		3.1.90.04.00	5.000,00			
	CONTRATAÇÃO POR TEMPO DETERMINADO		3.1.90.04.00	680.000,00			
	OBRIGAÇÕES PATRONAIS		3.1.90.04.15	1.000,00			
	OBRIGAÇÕES PATRONAIS		3.1.90.04.15	153.000,00			
	VENCIMENTOS E VANTAGENS FIXAS - PESSOAL CIVIL		3.1.90.11.00	340.000,00			
	VENCIMENTOS E VANTAGENS FIXAS - PESSOAL CIVIL		3.1.90.11.00	763.000,00			
	OBRIGAÇÕES PATRONAIS		3.1.90.13.00	75.000,00			
	OBRIGAÇÕES PATRONAIS		3.1.90.13.00	165.000,00			
	INDENIZAÇÕES E RESTITUIÇÕES TRABALHISTAS		3.1.90.94.00	1.000,00			
Manutenção das Atividades do PACS	10.301.1008.2097.0000						39.000,00
3	DESPESAS CORREN'					39.000,00	
3	OUTRAS DESPESAS CORRENTES				39.000,00		
	DIÁRIAS - CIVIL		3.3.90.14.00	1.000,00			
	DIÁRIAS - CIVIL		3.3.90.14.00	2.000,00			
	MATERIAL DE CONSUMO		3.3.90.30.00	1.000,00			
	MATERIAL DE CONSUMO		3.3.90.30.00	10.000,00			
	MATERIAL DE CONSUMO		3.3.90.30.00	5.000,00			
	OUTROS SERVIÇOS DE TERCEIROS - PESSOA FÍSICA		3.3.90.36.00	1.000,00			
	OUTROS SERVIÇOS DE TERCEIROS - PESSOA FÍSICA		3.3.90.36.00	1.000,00			
	OUTROS SERVIÇOS DE TERCEIROS - PESSOA FÍSICA		3.3.90.36.00	5.000,00			
	OUTROS SERVIÇOS DE TERCEIROS - PESSOA JURÍDICA		3.3.90.39.00	1.000,00			
	OUTROS SERVIÇOS DE TERCEIROS - PESSOA JURÍDICA		3.3.90.39.00	5.000,00			
	OUTROS SERVIÇOS DE TERCEIROS - PESSOA JURÍDICA		3.3.90.39.00	5.000,00			
	INDENIZAÇÕES E RESTITUIÇÕES		3.3.90.93.00	1.000,00			
	INDENIZAÇÕES E RESTITUIÇÕES		3.3.90.93.00	1.000,00			
Gestão Administrativa de Pessoal do Programa Saúde Bucal	10.301.1009.2098.0000						9.000,00
3	DESPESAS CORREN'					9.000,00	
1	PESSOAL E ENCARGOS SOCIAIS				9.000,00		
	CONTRATAÇÃO POR TEMPO DETERMINADO		3.1.90.04.00	1.000,00			
	CONTRATAÇÃO POR TEMPO DETERMINADO		3.1.90.04.00	1.000,00			
	OBRIGAÇÕES PATRONAIS		3.1.90.04.15	1.000,00			
	OBRIGAÇÕES PATRONAIS		3.1.90.04.15	1.000,00			
	VENCIMENTOS E VANTAGENS FIXAS - PESSOAL CIVIL		3.1.90.11.00	1.000,00			
	VENCIMENTOS E VANTAGENS FIXAS - PESSOAL CIVIL		3.1.90.11.00	1.000,00			
	OBRIGAÇÕES PATRONAIS		3.1.90.13.00	1.000,00			
	OBRIGAÇÕES PATRONAIS		3.1.90.13.00	1.000,00			
	INDENIZAÇÕES E RESTITUIÇÕES TRABALHISTAS		3.1.90.94.00	1.000,00			
Manutenção das Atividades do Programa Saúde Bucal	10.301.1009.2099.0000						392.000,00
3	DESPESAS CORREN'					392.000,00	

 Documento Assinado Digitalmente por: LEANDRO RIBEIRO GOMES DE LIMA  
 Assinado em: 2022/05/22 04:36:46  
 Endereço em: https://eic.cce.pe.gov.br/validador/validarDoc.seam?codigoDocumento=440522-043e-4642-8e88-930090486693

**PREFEITURA MUNICIPAL DE GAMELEIRA**

Rua José Barrada, Centro - CNPJ:11343902/0001-47

Orçamento Programa - Exercício de 2022

Página 8

**QUADRO AUXILIAR DE DETALHAMENTO DA DESPESA**

PODER	03	FUNDOS
ORGÃO	01	FUNDO MUNICIPAL DE SAÚDE DA GAMELEIRA
UNIDADE	00	FUNDO MUNICIPAL DE SAÚDE

Aplicacao Programada	Proj/Ativ	Finalidade	Categoria	Detalhada	TotalGrupo	Total Categ.	Total F
		F.R. - C.A.					
Manutenção das Atividades do Programa Saúde Bucal	10.301.1009.2099.0000						392.000,00
3	DESPESAS CORREN'					392.000,00	
3	OUTRAS DESPESAS CORRENTES				392.000,00		
	DIÁRIAS - CIVIL		3.3.90.14.00	1.000,00			
	DIÁRIAS - CIVIL		3.3.90.14.00	1.000,00			
	MATERIAL DE CONSUMO		3.3.90.30.00	5.000,00			
	MATERIAL DE CONSUMO		3.3.90.30.00	10.000,00			
	MATERIAL DE CONSUMO		3.3.90.30.00	5.000,00			
	OUTROS SERVIÇOS DE TERCEIROS - PESSOA FÍSICA		3.3.90.36.00	5.000,00			
	OUTROS SERVIÇOS DE TERCEIROS - PESSOA FÍSICA		3.3.90.36.00	5.000,00			
	OUTROS SERVIÇOS DE TERCEIROS - PESSOA FÍSICA		3.3.90.36.00	5.000,00			
	OUTROS SERVIÇOS DE TERCEIROS - PESSOA JURÍDICA		3.3.90.39.00	50.000,00			
	OUTROS SERVIÇOS DE TERCEIROS - PESSOA JURÍDICA		3.3.90.39.00	300.000,00			
	OUTROS SERVIÇOS DE TERCEIROS - PESSOA JURÍDICA		3.3.90.39.00	5.000,00			
Manutenção do Programa Saúde na Escola	10.301.1010.2100.0000						6.000,00
3	DESPESAS CORREN'					6.000,00	
3	OUTRAS DESPESAS CORRENTES				6.000,00		
	MATERIAL DE CONSUMO		3.3.90.30.00	1.000,00			
	MATERIAL DE CONSUMO		3.3.90.30.00	1.000,00			
	OUTROS SERVIÇOS DE TERCEIROS - PESSOA FÍSICA		3.3.90.36.00	1.000,00			
	OUTROS SERVIÇOS DE TERCEIROS - PESSOA FÍSICA		3.3.90.36.00	1.000,00			
	OUTROS SERVIÇOS DE TERCEIROS - PESSOA JURÍDICA		3.3.90.39.00	1.000,00			
	OUTROS SERVIÇOS DE TERCEIROS - PESSOA JURÍDICA		3.3.90.39.00	1.000,00			
Manutenção do Programa Farmácia Básica	10.301.1011.2101.0000						217.000,00
3	DESPESAS CORREN'					217.000,00	
3	OUTRAS DESPESAS CORRENTES				217.000,00		
	MATERIAL DE CONSUMO		3.3.90.30.00	10.000,00			
	MATERIAL DE CONSUMO		3.3.90.30.00	195.000,00			
	Material, Bem ou Serviço para Distribuição Gratuita		3.3.90.32.00	5.000,00			
	Material, Bem ou Serviço para Distribuição Gratuita		3.3.90.32.00	3.000,00			
	OUTROS SERVIÇOS DE TERCEIROS - PESSOA FÍSICA		3.3.90.36.00	1.000,00			
	OUTROS SERVIÇOS DE TERCEIROS - PESSOA FÍSICA		3.3.90.36.00	1.000,00			
	OUTROS SERVIÇOS DE TERCEIROS - PESSOA JURÍDICA		3.3.90.39.00	1.000,00			
	OUTROS SERVIÇOS DE TERCEIROS - PESSOA JURÍDICA		3.3.90.39.00	1.000,00			
Manutenção das Atividades do Centro de Especialidades Odontológicas - CEO	10.301.1013.2105.0000						26.000,00
3	DESPESAS CORREN'					26.000,00	
1	PESSOAL E ENCARGOS SOCIAIS				8.000,00		
	CONTRATAÇÃO POR TEMPO DETERMINADO		3.1.90.04.00	1.000,00			
	CONTRATAÇÃO POR TEMPO DETERMINADO		3.1.90.04.00	1.000,00			
	OBRIGAÇÕES PATRONAIS		3.1.90.04.15	1.000,00			
	OBRIGAÇÕES PATRONAIS		3.1.90.04.15	1.000,00			
	VENCIMENTOS E VANTAGENS FIXAS - PESSOAL CIVIL		3.1.90.11.00	1.000,00			
	VENCIMENTOS E VANTAGENS FIXAS - PESSOAL CIVIL		3.1.90.11.00	1.000,00			
	OBRIGAÇÕES PATRONAIS		3.1.90.13.00	1.000,00			
	OBRIGAÇÕES PATRONAIS		3.1.90.13.00	1.000,00			

Documento Assinado Digitalmente por: LEANDRO RIBEIRO GOMES DE LIMA  
Assinatura em: https://eicetec.pe.gov.br/validar/validacao.seam?codigo.do.documento:4d6a0520043e4f428e888930009048093



# PREFEITURA MUNICIPAL DE GAMELEIRA

Rua José Barrada, Centro - CNPJ:11343902/0001-47

Orçamento Programa - Exercício de 2022

## QUADRO AUXILIAR DE DETALHAMENTO DA DESPESA

Página 4

Documento Assinado Digitalmente por: LEANDRO RIBEIRO GOMES DE LIMA  
Assinatura em: https://eicetec.pe.gov.br/validador/validacao.seam?codigo\_documento=440522-043e-4d42-8e8e-930090486693

PODER	ORGÃO	UNIDADE	Proj/Ativ	Finalidade	Categoria	Detalhada	Total Grupo	Total Categ.	Total F.R. - C.A.
03	01	00							
FUNDOS	FUNDO MUNICIPAL DE SAÚDE DA GAMELEIRA	FUNDO MUNICIPAL DE SAÚDE							
<b>Manutenção das Atividades do Centro de Especialidades Odontológicas - CEO</b>									
	3		10.301.1013.2105.0000						26.000,00
	3							26.000,00	
	3						18.000,00		
					3.3.90.14.00	1.000,00			
					3.3.90.14.00	1.000,00			
					3.3.90.30.00	2.000,00			
					3.3.90.30.00	5.000,00			
					3.3.90.36.00	1.000,00			
					3.3.90.36.00	2.000,00			
					3.3.90.39.00	1.000,00			
					3.3.90.39.00	5.000,00			
<b>Construção, reforma e ampliação de Unidades Básica de Saúde - UBS</b>									
	4		10.301.1022.1063.0000						115.000,00
	4							115.000,00	
	4						115.000,00		
					4.4.90.51.00	25.000,00			
					4.4.90.51.00	50.000,00			
					4.4.90.51.00	40.000,00			
<b>Construção, Reforma e/ou Ampliação da Academia da Saúde</b>									
	4		10.301.1029.1121.0000						30.000,00
	4							30.000,00	
	4						30.000,00		
					4.4.90.51.00	20.000,00			
					4.4.90.51.00	10.000,00			
<b>Manutenção das Ações da Academia da Saúde</b>									
	3		10.301.1029.2102.0000						6.000,00
	3							6.000,00	
	3						6.000,00		
					3.3.90.30.00	1.000,00			
					3.3.90.30.00	1.000,00			
					3.3.90.36.00	1.000,00			
					3.3.90.36.00	1.000,00			
					3.3.90.39.00	1.000,00			
					3.3.90.39.00	1.000,00			
<b>Aquisição de Veículos, Ambulâncias, UTI Móvel.</b>									
	4		10.302.1003.1049.0000						55.000,00
	4							55.000,00	
	4						55.000,00		
					4.4.90.52.00	5.000,00			
					4.4.90.52.00	50.000,00			
<b>Aquisição de Móveis, Máquinas e Equipamentos Diversos para a Média e Alta Complexidade</b>									
	4		10.302.1012.1056.0000						40.000,00
	4							40.000,00	
	4						40.000,00		
					4.4.90.52.00	20.000,00			
					4.4.90.52.00	20.000,00			

**PREFEITURA MUNICIPAL DE GAMELEIRA**

Rua José Barrada, Centro - CNPJ:11343902/0001-47

Orçamento Programa - Exercício de 2022

Página 4

**QUADRO AUXILIAR DE DETALHAMENTO DA DESPESA**

PODER	03	FUNDOS
ORGÃO	01	FUNDO MUNICIPAL DE SAÚDE DA GAMELEIRA
UNIDADE	00	FUNDO MUNICIPAL DE SAÚDE

Aplicacao Programada	Proj/Ativ	Finalidade	Categoria	Detalhada	TotalGrupo	Total Categ.	Total F
		F.R. - C.A.					
Aquisição de Móveis, Máquinas e Equipamentos Diversos para a Média e Alta Complexidade	10.302.1012.1056.0000						40.000,00
Manutenção dos Serviços Hospitalares e Ambulatoriais	10.302.1012.2103.0000					1.939.000,00	1.939.000,00
3 DESPESAS CORREN'						1.939.000,00	
3 OUTRAS DESPESAS CORRENTES					1.939.000,00		
DIÁRIAS - CIVIL			3.3.90.14.00	1.000,00			
DIÁRIAS - CIVIL			3.3.90.14.00	1.000,00			
MATERIAL DE CONSUMO			3.3.90.30.00	700.000,00			
MATERIAL DE CONSUMO			3.3.90.30.00	160.000,00			
OUTROS SERVIÇOS DE TERCEIROS - PESSOA FÍSICA			3.3.90.36.00	40.000,00			
OUTROS SERVIÇOS DE TERCEIROS - PESSOA FÍSICA			3.3.90.36.00	30.000,00			
OUTROS SERVIÇOS DE TERCEIROS - PESSOA JURÍDICA			3.3.90.39.00	850.000,00			
OUTROS SERVIÇOS DE TERCEIROS - PESSOA JURÍDICA			3.3.90.39.00	154.000,00			
OBRIGAÇÕES TRIBUTÁRIAS E CONTRIBUTIVAS			3.3.90.47.00	1.000,00			
DESPESAS DE EXERCÍCIOS ANTERIORES			3.3.90.92.00	1.000,00			
INDENIZAÇÕES E RESTITUIÇÕES			3.3.90.93.00	1.000,00			
Gestão Administrativa de Pessoal dos Hospitais e Ambulatoriais	10.302.1012.2104.0000					2.143.000,00	2.143.000,00
3 DESPESAS CORREN'						2.143.000,00	
1 PESSOAL E ENCARGOS SOCIAIS					2.143.000,00		
CONTRATAÇÃO POR TEMPO DETERMINADO			3.1.90.04.00	5.000,00			
CONTRATAÇÃO POR TEMPO DETERMINADO			3.1.90.04.00	1.000,00			
OBRIGAÇÕES PATRONAIS			3.1.90.04.15	1.000,00			
OBRIGAÇÕES PATRONAIS			3.1.90.04.15	1.000,00			
VENCIMENTOS E VANTAGENS FIXAS - PESSOAL CIVIL			3.1.90.11.00	1.350.000,00			
VENCIMENTOS E VANTAGENS FIXAS - PESSOAL CIVIL			3.1.90.11.00	400.000,00			
OBRIGAÇÕES PATRONAIS			3.1.90.13.00	185.000,00			
OBRIGAÇÕES PATRONAIS			3.1.90.13.00	200.000,00			
Manutenção do Centro de Atenção Psicossocial - CAPS	10.302.1012.2168.0000					344.000,00	344.000,00
3 DESPESAS CORREN'						344.000,00	
3 OUTRAS DESPESAS CORRENTES					344.000,00		
MATERIAL DE CONSUMO			3.3.90.30.00	1.000,00			
MATERIAL DE CONSUMO			3.3.90.30.00	5.000,00			
OUTROS SERVIÇOS DE TERCEIROS - PESSOA FÍSICA			3.3.90.36.00	1.000,00			
OUTROS SERVIÇOS DE TERCEIROS - PESSOA FÍSICA			3.3.90.36.00	15.000,00			
OUTROS SERVIÇOS DE TERCEIROS - PESSOA JURÍDICA			3.3.90.39.00	50.000,00			
OUTROS SERVIÇOS DE TERCEIROS - PESSOA JURÍDICA			3.3.90.39.00	272.000,00			
Reforma e Ampliação ou Adaptação de Imóvel para o SAMU	10.302.1014.1058.0000					25.000,00	25.000,00
4 DESPESAS DE CAPIT						25.000,00	
4 INVESTIMENTOS					25.000,00		
OBRAS E INSTALAÇÕES			4.4.90.51.00	10.000,00			
OBRAS E INSTALAÇÕES			4.4.90.51.00	5.000,00			
OBRAS E INSTALAÇÕES			4.4.90.51.00	10.000,00			
Aquisição de Móveis e Equipamentos Diversos para SAMU	10.302.1014.1059.0000					10.000,00	10.000,00
4 DESPESAS DE CAPIT						10.000,00	

Documento Assinado Digitalmente por: LEANDRO RIBEIRO GOMES DE LIMA  
 Assinado em: https://eicetec.pe.gov.br/portal/validarDoc.aspx?codigo\_documento=4d6a0522-043e-40e2-8e88-930090486693

**PREFEITURA MUNICIPAL DE GAMELEIRA**

Rua José Barrada, Centro - CNPJ:11343902/0001-47

Orçamento Programa - Exercício de 2022

Página 4

**QUADRO AUXILIAR DE DETALHAMENTO DA DESPESA**

PODER	03	FUNDOS
ORGÃO	01	FUNDO MUNICIPAL DE SAÚDE DA GAMELEIRA
UNIDADE	00	FUNDO MUNICIPAL DE SAÚDE

Aplicacao Programada	Proj/Ativ	Finalidade	Categoria	Detalhada	TotalGrupo	Total Categ.	Total F
		F.R. - C.A.					
Aquisição de Móveis e Equipamentos Diversos para SAMU	10.302.1014.1059.0000						10.000,00
4	DESPESAS DE CAPIT					10.000,00	
4	INVESTIMENTOS				10.000,00		
	EQUIPAMENTOS E MATERIAL PERMANENTE		4.4.90.52.00	5.000,00			
	EQUIPAMENTOS E MATERIAL PERMANENTE		4.4.90.52.00	5.000,00			
Gestão Administrativa de Pessoal do SAMU	10.302.1014.2106.0000						295.000,00
3	DESPESAS CORREN'					295.000,00	
1	PESSOAL E ENCARGOS SOCIAIS				295.000,00		
	CONTRATAÇÃO POR TEMPO DETERMINADO		3.1.90.04.00	88.000,00			
	CONTRATAÇÃO POR TEMPO DETERMINADO		3.1.90.04.00	152.000,00			
	OBRIGAÇÕES PATRONAIS		3.1.90.04.15	18.000,00			
	OBRIGAÇÕES PATRONAIS		3.1.90.04.15	35.000,00			
	VENCIMENTOS E VANTAGENS FIXAS - PESSOAL CIVIL		3.1.90.11.00	1.000,00			
	OBRIGAÇÕES PATRONAIS		3.1.90.13.00	1.000,00			
Manutenção das atividades do SAMU	10.302.1014.2107.0000						39.000,00
3	DESPESAS CORREN'					39.000,00	
3	OUTRAS DESPESAS CORRENTES				39.000,00		
	MATERIAL DE CONSUMO		3.3.90.30.00	1.000,00			
	MATERIAL DE CONSUMO		3.3.90.30.00	20.000,00			
	OUTROS SERVIÇOS DE TERCEIROS - PESSOA FÍSICA		3.3.90.36.00	1.000,00			
	OUTROS SERVIÇOS DE TERCEIROS - PESSOA FÍSICA		3.3.90.36.00	5.000,00			
	OUTROS SERVIÇOS DE TERCEIROS - PESSOA JURÍDICA		3.3.90.39.00	1.000,00			
	OUTROS SERVIÇOS DE TERCEIROS - PESSOA JURÍDICA		3.3.90.39.00	10.000,00			
	OBRIGAÇÕES TRIBUTÁRIAS E CONTRIBUTIVAS		3.3.90.47.00	1.000,00			
Manutenção das Ações do Tratamento Fora do Domicílio - TFD	10.302.1016.2109.0000						36.000,00
3	DESPESAS CORREN'					36.000,00	
3	OUTRAS DESPESAS CORRENTES				36.000,00		
	MATERIAL DE CONSUMO		3.3.90.30.00	2.000,00			
	OUTROS SERVIÇOS DE TERCEIROS - PESSOA FÍSICA		3.3.90.36.00	2.000,00			
	OUTROS SERVIÇOS DE TERCEIROS - PESSOA JURÍDICA		3.3.90.39.00	2.000,00			
	OUTROS AUXÍLIOS FINANCEIROS A PESSOA FÍSICA		3.3.90.48.00	30.000,00			
Construção, Reforma e/ou Ampliação do Hospital	10.302.1022.1064.0000						85.000,00
4	DESPESAS DE CAPIT					85.000,00	
4	INVESTIMENTOS				85.000,00		
	OBRAS E INSTALAÇÕES		4.4.90.51.00	25.000,00			
	OBRAS E INSTALAÇÕES		4.4.90.51.00	20.000,00			
	OBRAS E INSTALAÇÕES		4.4.90.51.00	40.000,00			
Aquisição de Móveis, Máquinas e Equipamentos Diversos para Vigilância Sanitária	10.304.1018.1061.0000						15.000,00
4	DESPESAS DE CAPIT					15.000,00	
4	INVESTIMENTOS				15.000,00		
	EQUIPAMENTOS E MATERIAL PERMANENTE		4.4.90.52.00	5.000,00			
	EQUIPAMENTOS E MATERIAL PERMANENTE		4.4.90.52.00	10.000,00			

Documento Assinado Digitalmente por: LEANDRO RIBEIRO GOMES DE LIMA  
 Assinado em: https://eicetec.pe.gov.br/portal/validarDoc.seam?codigoDocumento: 4d6a0522-04e8-4642-8e88-930090486693





# PREFEITURA MUNICIPAL DE GAMELEIRA

Rua José Barrada, Centro - CNPJ:11343902/0001-47

Orçamento Programa - Exercício de 2022

Página 4

## QUADRO AUXILIAR DE DETALHAMENTO DA DESPESA

PODER	03	FUNDOS
ORGÃO	01	FUNDO MUNICIPAL DE SAÚDE DA GAMELEIRA
UNIDADE	00	FUNDO MUNICIPAL DE SAÚDE

Aplicacao Programada	Proj/Ativ	Finalidade	Categoria	Detalhada	TotalGrupo	Total Categ.	Total F
		F.R. - C.A.					
Manutenção das Atividades do Programa de Vigilância Sanitária	10.304.1018.2111.0000						122.000,00
3	DESPESAS CORREN'					122.000,00	
3	OUTRAS DESPESAS CORRENTES				122.000,00		
	MATERIAL DE CONSUMO		3.3.90.30.00	5.000,00			
	MATERIAL DE CONSUMO		3.3.90.30.00	1.000,00			
	OUTROS SERVIÇOS DE TERCEIROS - PESSOA FÍSICA		3.3.90.36.00	3.000,00			
	OUTROS SERVIÇOS DE TERCEIROS - PESSOA FÍSICA		3.3.90.36.00	1.000,00			
	OUTROS SERVIÇOS DE TERCEIROS - PESSOA JURÍDICA		3.3.90.39.00	50.000,00			
	OUTROS SERVIÇOS DE TERCEIROS - PESSOA JURÍDICA		3.3.90.39.00	62.000,00			
Gestão Administrativa de Pessoal da Vigilância Sanitária	10.304.1018.2112.0000						8.000,00
3	DESPESAS CORREN'					8.000,00	
1	PESSOAL E ENCARGOS SOCIAIS				8.000,00		
	CONTRATAÇÃO POR TEMPO DETERMINADO		3.1.90.04.00	1.000,00			
	CONTRATAÇÃO POR TEMPO DETERMINADO		3.1.90.04.00	1.000,00			
	OBRIGAÇÕES PATRONAIS		3.1.90.04.15	1.000,00			
	OBRIGAÇÕES PATRONAIS		3.1.90.04.15	1.000,00			
	VENCIMENTOS E VANTAGENS FIXAS - PESSOAL CIVIL		3.1.90.11.00	1.000,00			
	VENCIMENTOS E VANTAGENS FIXAS - PESSOAL CIVIL		3.1.90.11.00	1.000,00			
	OBRIGAÇÕES PATRONAIS		3.1.90.13.00	1.000,00			
	OBRIGAÇÕES PATRONAIS		3.1.90.13.00	1.000,00			
Aquisição de Móveis, Máquinas e Equipamentos Diversos para Vigilância Epidemiológica	10.305.1019.1062.0000						13.000,00
4	DESPESAS DE CAPIT					13.000,00	
4	INVESTIMENTOS				13.000,00		
	EQUIPAMENTOS E MATERIAL PERMANENTE		4.4.90.52.00	3.000,00			
	EQUIPAMENTOS E MATERIAL PERMANENTE		4.4.90.52.00	10.000,00			
Gestão Administrativas de Pessoal do Programa de Combate a Endemias	10.305.1019.2113.0000						799.000,00
3	DESPESAS CORREN'					799.000,00	
1	PESSOAL E ENCARGOS SOCIAIS				799.000,00		
	CONTRATAÇÃO POR TEMPO DETERMINADO		3.1.90.04.00	1.000,00			
	CONTRATAÇÃO POR TEMPO DETERMINADO		3.1.90.04.00	53.000,00			
	OBRIGAÇÕES PATRONAIS		3.1.90.04.15	1.000,00			
	OBRIGAÇÕES PATRONAIS		3.1.90.04.15	12.000,00			
	VENCIMENTOS E VANTAGENS FIXAS - PESSOAL CIVIL		3.1.90.11.00	466.000,00			
	VENCIMENTOS E VANTAGENS FIXAS - PESSOAL CIVIL		3.1.90.11.00	134.000,00			
	OBRIGAÇÕES PATRONAIS		3.1.90.13.00	102.000,00			
	OBRIGAÇÕES PATRONAIS		3.1.90.13.00	30.000,00			
Manutenção das Atividades do Programa de Combate a Endemias	10.305.1019.2114.0000						11.000,00
3	DESPESAS CORREN'					11.000,00	

Documento Assinado Digitalmente por: LEANDRO RIBEIRO GOMES DE LIMA  
Assinado em: https://eicetec.pe.gov.br/ptp/validarDoc.seam?codigoDocumento=4d6a0522-043e-4642-8e88-930000486693

**PREFEITURA MUNICIPAL DE GAMELEIRA**

Rua José Barrada, Centro - CNPJ:11343902/0001-47

Orçamento Programa - Exercício de 2022

Página 4

**QUADRO AUXILIAR DE DETALHAMENTO DA DESPESA**

PODER	03	FUNDOS
ORGÃO	01	FUNDO MUNICIPAL DE SAÚDE DA GAMELEIRA
UNIDADE	00	FUNDO MUNICIPAL DE SAÚDE

Aplicacao Programada	Proj/Ativ	Finalidade	Categoria	Detalhada	TotalGrupo	Total Categ.	Total F
		F.R. - C.A.					
Manutenção das Atividades do Programa de Combate a Endemias	10.305.1019.2114.0000						11.000,00
3	3	DESPESAS CORREN'				11.000,00	
	3	OUTRAS DESPESAS CORRENTES			11.000,00		
		MATERIAL DE CONSUMO	3.3.90.30.00	5.000,00			
		MATERIAL DE CONSUMO	3.3.90.30.00	1.000,00			
		OUTROS SERVIÇOS DE TERCEIROS - PESSOA FÍSICA	3.3.90.36.00	1.000,00			
		OUTROS SERVIÇOS DE TERCEIROS - PESSOA FÍSICA	3.3.90.36.00	1.000,00			
		OUTROS SERVIÇOS DE TERCEIROS - PESSOA JURÍDICA	3.3.90.39.00	1.000,00			
		OUTROS SERVIÇOS DE TERCEIROS - PESSOA JURÍDICA	3.3.90.39.00	1.000,00			
		OBRIGAÇÕES TRIBUTÁRIAS E CONTRIBUTIVAS	3.3.90.47.00	1.000,00			
Manutenção do Programa Alimentação e Nutrição	10.306.1021.2116.0000						18.000,00
3	3	DESPESAS CORREN'				18.000,00	
	3	OUTRAS DESPESAS CORRENTES			18.000,00		
		MATERIAL DE CONSUMO	3.3.90.30.00	1.000,00			
		MATERIAL DE CONSUMO	3.3.90.30.00	5.000,00			
		OUTROS SERVIÇOS DE TERCEIROS - PESSOA FÍSICA	3.3.90.36.00	1.000,00			
		OUTROS SERVIÇOS DE TERCEIROS - PESSOA FÍSICA	3.3.90.36.00	5.000,00			
		OUTROS SERVIÇOS DE TERCEIROS - PESSOA JURÍDICA	3.3.90.39.00	1.000,00			
		OUTROS SERVIÇOS DE TERCEIROS - PESSOA JURÍDICA	3.3.90.39.00	5.000,00			
Reserva de Contingência	99.999.9999.9003.0000						5.000,00
9	9	RESERVA DE CONTIN'				5.000,00	
	9	RESERVA DE CONTINGÊNCIA			5.000,00		
		RESERVA DE CONTINGÊNCIA	9.9.99.99.00	5.000,00			
<b>TOTAL</b>							<b>15.518.470,00</b>

Documento Assinado Digitalmente por: LEANDRO RIBEIRO GOMES DE LIMA  
 Assinatura em: https://eicetec.pe.gov.br/pt/validar/validacao:seam/Codigo-do-documento:816a0522-043e-4642-8e88-910090486693



# PREFEITURA MUNICIPAL DE GAMELEIRA

Rua José Barrada, Centro - CNPJ:11343902/0001-47

Orçamento Programa - Exercício de 2022

Página 4

## QUADRO AUXILIAR DE DETALHAMENTO DA DESPESA

PODER	03	FUNDOS
ORGÃO	02	FUNDO MUNICIPAL DE ASSISTÊNCIA SOCIAL DA GAMELEIRA
UNIDADE	00	FUNDO MUNICIPAL DE ASSISTÊNCIA SOCIAL

Aplicacao Programada	Proj/Ativ	Finalidade	Categoria	Detalhada	TotalGrupo	Total Categ.	Total F.R. - C.A.
Aquisição de Móveis, Máquinas e Equipamentos Diversos para o Conselho Municipal de Assistência Social	08.032.0804.1111.0000						1.000,00
4 DESPESAS DE CAPIT						1.000,00	
4 INVESTIMENTOS					1.000,00		
EQUIPAMENTOS E MATERIAL PERMANENTE			4.4.90.52.00	1.000,00			
Aquisição de Móveis, Máquinas e Equipamentos Diversos para o Conselho Tutelar	08.032.0804.1112.0000						2.000,00
4 DESPESAS DE CAPIT						2.000,00	
4 INVESTIMENTOS					2.000,00		
EQUIPAMENTOS E MATERIAL PERMANENTE			4.4.90.52.00	2.000,00			
Apoio das atividades do Conselho Municipal de Assistência Social	08.032.0804.2119.0000						4.000,00
3 DESPESAS CORREN'						4.000,00	
3 OUTRAS DESPESAS CORRENTES					4.000,00		
DIÁRIAS - CIVIL			3.3.90.14.00	1.000,00			
MATERIAL DE CONSUMO			3.3.90.30.00	1.000,00			
OUTROS SERVIÇOS DE TERCEIROS - PESSOA FÍSICA			3.3.90.36.00	1.000,00			
OUTROS SERVIÇOS DE TERCEIROS - PESSOA JURÍDICA			3.3.90.39.00	1.000,00			
Apoio das atividades do Conselho Tutelar	08.032.0804.2120.0000						252.000,00
3 DESPESAS CORREN'						252.000,00	
1 PESSOAL E ENCARGOS SOCIAIS					239.000,00		
CONTRATAÇÃO POR TEMPO DETERMINADO			3.1.90.04.00	1.000,00			
OBRIGAÇÕES PATRONAIS			3.1.90.04.15	1.000,00			
VENCIMENTOS E VANTAGENS FIXAS - PESSOAL CIVIL			3.1.90.11.00	194.000,00			
OBRIGAÇÕES PATRONAIS			3.1.90.13.00	43.000,00			
3 OUTRAS DESPESAS CORRENTES					13.000,00		
DIÁRIAS - CIVIL			3.3.90.14.00	4.000,00			
MATERIAL DE CONSUMO			3.3.90.30.00	5.000,00			
OUTROS SERVIÇOS DE TERCEIROS - PESSOA FÍSICA			3.3.90.36.00	2.000,00			
OUTROS SERVIÇOS DE TERCEIROS - PESSOA JURÍDICA			3.3.90.39.00	2.000,00			
Aquisição de Veículos para o Fundo Municipal de Assistência Social	08.122.0805.1066.0000						3.000,00
4 DESPESAS DE CAPIT						3.000,00	
4 INVESTIMENTOS					3.000,00		
EQUIPAMENTOS E MATERIAL PERMANENTE			4.4.90.52.00	3.000,00			
Aquisição de Móveis Máquinas e Equipamentos Diversos	08.122.0805.1067.0000						5.000,00
4 DESPESAS DE CAPIT						5.000,00	
4 INVESTIMENTOS					5.000,00		
EQUIPAMENTOS E MATERIAL PERMANENTE			4.4.90.52.00	5.000,00			
Construção, Reforma e/ou Ampliação do Fundo Municipal de Assistência Social	08.122.0805.1113.0000						5.000,00
4 DESPESAS DE CAPIT						5.000,00	
4 INVESTIMENTOS					5.000,00		
OBRAS E INSTALAÇÕES			4.4.90.51.00	5.000,00			

Documento Assinado Digitalmente por: LEANDRO RIBEIRO GOMES DE LIMA  
Assinado em: https://eicetec.pe.gov.br/validar/validar\_documento:465ca0522-043e-4642-8e88-630090486693



# PREFEITURA MUNICIPAL DE GAMELEIRA

Rua José Barrada, Centro - CNPJ:11343902/0001-47

Orçamento Programa - Exercício de 2022

Página 4

## QUADRO AUXILIAR DE DETALHAMENTO DA DESPESA

PODER	03	FUNDOS					
ORGÃO	02	FUNDO MUNICIPAL DE ASSISTÊNCIA SOCIAL DA GAMELEIRA					
UNIDADE	00	FUNDO MUNICIPAL DE ASSISTÊNCIA SOCIAL					
Aplicacao Programada	Proj/Ativ	Finalidade	Categoria	Detalhada	TotalGrupo	Total Categ.	Total F
		F.R. - C.A.					
Construção, Reforma e/ou Ampliação do Fundo Municipal de Assistência Social	08.122.0805.1113.0000						5.000,00
Aquisição de Móveis, Máquinas e Equipamentos Diversos para a Coordenadoria da Mulher	08.122.0805.1115.0000						10.000,00
4 DESPESAS DE CAPIT						10.000,00	
4 INVESTIMENTOS					10.000,00		
EQUIPAMENTOS E MATERIAL PERMANENTE			4.4.90.52.00	10.000,00			
Construção, Reforma e/ou Ampliação da Coordenadoria da Mulher	08.122.0805.1116.0000						10.000,00
4 DESPESAS DE CAPIT						10.000,00	
4 INVESTIMENTOS					10.000,00		
OBRAS E INSTALAÇÕES			4.4.90.51.00	10.000,00			
Gestão Administrativa de Pessoal do Fundo Municipal de Assistência Social	08.122.0805.2121.0000						581.000,00
3 DESPESAS CORREN'						581.000,00	
1 PESSOAL E ENCARGOS SOCIAIS					581.000,00		
CONTRATAÇÃO POR TEMPO DETERMINADO			3.1.90.04.00	5.000,00			
OBRIGAÇÕES PATRONAIS			3.1.90.04.15	1.000,00			
VENCIMENTOS E VANTAGENS FIXAS - PESSOAL CIVIL			3.1.90.11.00	469.000,00			
OBRIGAÇÕES PATRONAIS			3.1.90.13.00	104.000,00			
DESPESAS DE EXERCÍCIOS ANTERIORES			3.1.90.92.00	1.000,00			
INDENIZAÇÕES E RESTITUIÇÕES TRABALHISTAS			3.1.90.94.00	1.000,00			
Manutenção das Atividades Gerais do Fundo Municipal de Assistência Social	08.122.0805.2122.0000						218.000,00
3 DESPESAS CORREN'						218.000,00	
3 OUTRAS DESPESAS CORRENTES					218.000,00		
Outros Benefícios Assistenciais do servidor e do militar			3.3.90.08.00	1.000,00			
DIÁRIAS - CIVIL			3.3.90.14.00	5.000,00			
MATERIAL DE CONSUMO			3.3.90.30.00	50.000,00			
PREMIAÇÕES CULTURAIS, ARTÍSTICAS, CIENTÍFICAS, DESPORTI			3.3.90.31.00	1.000,00			
Material, Bem ou Serviço para Distribuição Gratuita			3.3.90.32.00	1.000,00			
PASSAGENS E DESPESAS COM LOCOMOÇÃO			3.3.90.33.00	1.000,00			
SERVIÇOS DE CONSULTORIA			3.3.90.35.00	1.000,00			
OUTROS SERVIÇOS DE TERCEIROS - PESSOA FÍSICA			3.3.90.36.00	15.000,00			
OUTROS SERVIÇOS DE TERCEIROS - PESSOA JURÍDICA			3.3.90.39.00	140.000,00			
OBRIGAÇÕES TRIBUTÁRIAS E CONTRIBUTIVAS			3.3.90.47.00	1.000,00			
DESPESAS DE EXERCÍCIOS ANTERIORES			3.3.90.92.00	1.000,00			
INDENIZAÇÕES E RESTITUIÇÕES			3.3.90.93.00	1.000,00			
Manutenção Preventiva dos Bens Móveis e Imóveis	08.122.0805.2164.0000						15.000,00
4 DESPESAS DE CAPIT						15.000,00	
4 INVESTIMENTOS					15.000,00		
MATERIAL DE CONSUMO			4.4.90.30.00	5.000,00			
OUTROS SERVIÇOS DE TERCEIROS - PESSOA FÍSICA			4.4.90.36.00	5.000,00			
OUTROS SERVIÇOS DE TERCEIROS - PESSOA JURÍDICA			4.4.90.39.00	5.000,00			

Documento Assinado Digitalmente por: LEANDRO RIBEIRO GOMES DE LIMA  
Assinado em: https://eicetec.pe.gov.br/pt/vilidade/oc/sear/Codigo-do-doc/mento:4d6a0522-143e-4642-8e88-930090486693



# PREFEITURA MUNICIPAL DE GAMELEIRA

Rua José Barrada, Centro - CNPJ:11343902/0001-47

Orçamento Programa - Exercício de 2022

Página 4

## QUADRO AUXILIAR DE DETALHAMENTO DA DESPESA

PODER	03	FUNDOS
ORGÃO	02	FUNDO MUNICIPAL DE ASSISTÊNCIA SOCIAL DA GAMELEIRA
UNIDADE	00	FUNDO MUNICIPAL DE ASSISTÊNCIA SOCIAL

Aplicacao Programada	Proj/Ativ	Finalidade	Categoria	Detalhada	TotalGrupo	Total Categ.	Total F
		F.R. - C.A.					
Manutenção das Atividades da Coordenadoria da Mulher	08.122.0805.2165.0000						15.000,00
3	DESPESAS CORREN'					15.000,00	
3	OUTRAS DESPESAS CORRENTES				15.000,00		
	MATERIAL DE CONSUMO		3.3.90.30.00	5.000,00			
	OUTROS SERVIÇOS DE TERCEIROS - PESSOA FÍSICA		3.3.90.36.00	5.000,00			
	OUTROS SERVIÇOS DE TERCEIROS - PESSOA JURÍDICA		3.3.90.39.00	5.000,00			
Enfrentamento da Emergência COVID19	08.122.0805.2201.0000						19.000,00
3	DESPESAS CORREN'					15.000,00	
3	OUTRAS DESPESAS CORRENTES				15.000,00		
	MATERIAL DE CONSUMO		3.3.90.30.00	5.000,00			
	MATERIAL DE CONSUMO		3.3.90.30.00	1.000,00			
	OUTROS SERVIÇOS DE TERCEIROS - PESSOA FÍSICA		3.3.90.36.00	5.000,00			
	OUTROS SERVIÇOS DE TERCEIROS - PESSOA FÍSICA		3.3.90.36.00	1.000,00			
	OUTROS SERVIÇOS DE TERCEIROS - PESSOA JURÍDICA		3.3.90.39.00	2.000,00			
	OUTROS SERVIÇOS DE TERCEIROS - PESSOA JURÍDICA		3.3.90.39.00	1.000,00			
4	DESPESAS DE CAPIT					4.000,00	
4	INVESTIMENTOS				4.000,00		
	EQUIPAMENTOS E MATERIAL PERMANENTE		4.4.90.52.00	3.000,00			
	EQUIPAMENTOS E MATERIAL PERMANENTE		4.4.90.52.00	1.000,00			
Amparo e Colaboração as Instituições sem Fins Lucrativos	08.122.0810.1011.0000						30.000,00
3	DESPESAS CORREN'					30.000,00	
3	OUTRAS DESPESAS CORRENTES				30.000,00		
	SUBVENÇÕES SOCIAIS		3.3.50.43.00	30.000,00			
Desapropriações de Imóveis - FMAS	08.122.1501.1068.0000						5.000,00
4	DESPESAS DE CAPIT					5.000,00	
4	INVESTIMENTOS				5.000,00		
	AQUISIÇÃO DE IMÓVEIS		4.4.90.61.00	5.000,00			
Apoio aos Portadores de Deficiência Física	08.242.0801.2125.0000						3.000,00
3	DESPESAS CORREN'					3.000,00	
3	OUTRAS DESPESAS CORRENTES				3.000,00		
	MATERIAL DE CONSUMO		3.3.90.30.00	1.000,00			
	OUTROS SERVIÇOS DE TERCEIROS - PESSOA FÍSICA		3.3.90.36.00	1.000,00			
	OUTROS SERVIÇOS DE TERCEIROS - PESSOA JURÍDICA		3.3.90.39.00	1.000,00			
Construção, reforma e/ ou ampliação do CRAS	08.243.0801.1019.0000						11.000,00
4	DESPESAS DE CAPIT					11.000,00	
4	INVESTIMENTOS				11.000,00		
	OBRAS E INSTALAÇÕES		4.4.90.51.00	1.000,00			
	OBRAS E INSTALAÇÕES		4.4.90.51.00	5.000,00			
	OBRAS E INSTALAÇÕES		4.4.90.51.00	5.000,00			
Aquisição de Móveis, Máquinas e Equipamentos Diversos para os Programas Assistenciais da Proteção Social Básica	08.244.0801.1069.0000						15.000,00
4	DESPESAS DE CAPIT					15.000,00	

Documento Assinado Digitalmente por: LEANDRO RIBEIRO GOMES DE LIMA  
Assinado em: https://eicf.cce.pe.gov.br/validar/validacao:seamCodigoDocumento:4d6a0522-043e-4642-8e88-330090486693



# PREFEITURA MUNICIPAL DE GAMELEIRA

Rua José Barrada, Centro - CNPJ:11343902/0001-47

Orçamento Programa - Exercício de 2022

Página 4

## QUADRO AUXILIAR DE DETALHAMENTO DA DESPESA

PODER	03	FUNDOS
ORGÃO	02	FUNDO MUNICIPAL DE ASSISTÊNCIA SOCIAL DA GAMELEIRA
UNIDADE	00	FUNDO MUNICIPAL DE ASSISTÊNCIA SOCIAL

Aplicacao Programada	Proj/Ativ	Finalidade	Categoria	Detalhada	TotalGrupo	Total Categ.	Total F
		F.R. - C.A.					
Aquisição de Móveis, Máquinas e Equipamentos Diversos para os Programas Assistenciais da Proteção Social Básica	08.244.0801.1069.0000						15.000,00
4	DESPESAS DE CAPIT					15.000,00	
4	INVESTIMENTOS				15.000,00		
	EQUIPAMENTOS E MATERIAL PERMANENTE		4.4.90.52.00	5.000,00			
	EQUIPAMENTOS E MATERIAL PERMANENTE		4.4.90.52.00	5.000,00			
	EQUIPAMENTOS E MATERIAL PERMANENTE		4.4.90.52.00	5.000,00			
Aquisição de Veículos para o CRAS e SCFV	08.244.0801.1101.0000						10.000,00
4	DESPESAS DE CAPIT					10.000,00	
4	INVESTIMENTOS				10.000,00		
	EQUIPAMENTOS E MATERIAL PERMANENTE		4.4.90.52.00	5.000,00			
	EQUIPAMENTOS E MATERIAL PERMANENTE		4.4.90.52.00	5.000,00			
Manutenção do Centro de Referencia de Assistencia Social - CRAS	08.244.0801.2126.0000						33.000,00
3	DESPESAS CORREN'					33.000,00	
3	OUTRAS DESPESAS CORRENTES				33.000,00		
	DIÁRIAS - CIVIL		3.3.90.14.00	1.000,00			
	DIÁRIAS - CIVIL		3.3.90.14.00	1.000,00			
	MATERIAL DE CONSUMO		3.3.90.30.00	5.000,00			
	MATERIAL DE CONSUMO		3.3.90.30.00	5.000,00			
	MATERIAL DE CONSUMO		3.3.90.30.00	5.000,00			
	OUTROS SERVIÇOS DE TERCEIROS - PESSOA FÍSICA		3.3.90.36.00	5.000,00			
	OUTROS SERVIÇOS DE TERCEIROS - PESSOA FÍSICA		3.3.90.36.00	1.000,00			
	OUTROS SERVIÇOS DE TERCEIROS - PESSOA JURÍDICA		3.3.90.39.00	5.000,00			
	OUTROS SERVIÇOS DE TERCEIROS - PESSOA JURÍDICA		3.3.90.39.00	5.000,00			
Gestão Administrativa do Centro de Referência de Assistência Social - CRAS	08.244.0801.2127.0000						61.000,00
3	DESPESAS CORREN'					61.000,00	
1	PESSOAL E ENCARGOS SOCIAIS				61.000,00		
	CONTRATAÇÃO POR TEMPO DETERMINADO		3.1.90.04.00	30.000,00			
	CONTRATAÇÃO POR TEMPO DETERMINADO		3.1.90.04.00	17.000,00			
	OBRIGAÇÕES PATRONAIS		3.1.90.04.15	6.000,00			
	OBRIGAÇÕES PATRONAIS		3.1.90.04.15	4.000,00			
	VENCIMENTOS E VANTAGENS FIXAS - PESSOAL CIVIL		3.1.90.11.00	1.000,00			
	VENCIMENTOS E VANTAGENS FIXAS - PESSOAL CIVIL		3.1.90.11.00	1.000,00			
	OBRIGAÇÕES PATRONAIS		3.1.90.13.00	1.000,00			
	OBRIGAÇÕES PATRONAIS		3.1.90.13.00	1.000,00			
Proteção e Atendimento Integral à Família - PAIF	08.244.0801.2128.0000						18.000,00
3	DESPESAS CORREN'					18.000,00	
3	OUTRAS DESPESAS CORRENTES				18.000,00		
	MATERIAL DE CONSUMO		3.3.90.30.00	1.000,00			
	MATERIAL DE CONSUMO		3.3.90.30.00	5.000,00			
	OUTROS SERVIÇOS DE TERCEIROS - PESSOA FÍSICA		3.3.90.36.00	1.000,00			
	OUTROS SERVIÇOS DE TERCEIROS - PESSOA FÍSICA		3.3.90.36.00	5.000,00			
	OUTROS SERVIÇOS DE TERCEIROS - PESSOA JURÍDICA		3.3.90.39.00	1.000,00			
	OUTROS SERVIÇOS DE TERCEIROS - PESSOA JURÍDICA		3.3.90.39.00	5.000,00			

Documento Assinado Digitalmente por: LEANDRO RIBEIRO GOMES DE LIMA  
Assinado em: https://eic.tec.pe.gov.br/imp/vilidade/proc/seam/Codigo-do-documento:4da6a052-043e-4642-8e88-930090486693

**PREFEITURA MUNICIPAL DE GAMELEIRA**

Rua José Barrada, Centro - CNPJ:11343902/0001-47

Orçamento Programa - Exercício de 2022

Página 4

**QUADRO AUXILIAR DE DETALHAMENTO DA DESPESA**

PODER	03	FUNDOS
ORGÃO	02	FUNDO MUNICIPAL DE ASSISTÊNCIA SOCIAL DA GAMELEIRA
UNIDADE	00	FUNDO MUNICIPAL DE ASSISTÊNCIA SOCIAL

Aplicacao Programada	Proj/Ativ	Finalidade	Categoria	Detalhada	TotalGrupo	Total Categ.	Total F
		F.R. - C.A.					
Manutenção do Programa BPC na Escola	08.244.0801.2129.0000						5.000,00
3	DESPESAS CORREN'					5.000,00	
3	OUTRAS DESPESAS CORRENTES				5.000,00		
	MATERIAL DE CONSUMO		3.3.90.30.00	1.000,00			
	MATERIAL DE CONSUMO		3.3.90.30.00	1.000,00			
	OUTROS SERVIÇOS DE TERCEIROS - PESSOA FÍSICA		3.3.90.36.00	1.000,00			
	OUTROS SERVIÇOS DE TERCEIROS - PESSOA FÍSICA		3.3.90.36.00	500,00			
	OUTROS SERVIÇOS DE TERCEIROS - PESSOA JURÍDICA		3.3.90.39.00	1.000,00			
	OUTROS SERVIÇOS DE TERCEIROS - PESSOA JURÍDICA		3.3.90.39.00	500,00			
Construção, reforma e/ ou ampliação do CREAS	08.244.0802.1020.0000						2.000,00
4	DESPESAS DE CAPIT					2.000,00	
4	INVESTIMENTOS				2.000,00		
	OBRAS E INSTALAÇÕES		4.4.90.51.00	1.000,00			
	OBRAS E INSTALAÇÕES		4.4.90.51.00	1.000,00			
Aquisição de Móveis, Máquinas e Equipamentos Diversos para o CREAS	08.244.0802.1102.0000						3.000,00
4	DESPESAS DE CAPIT					3.000,00	
4	INVESTIMENTOS				3.000,00		
	EQUIPAMENTOS E MATERIAL PERMANENTE		4.4.90.52.00	1.000,00			
	EQUIPAMENTOS E MATERIAL PERMANENTE		4.4.90.52.00	2.000,00			
Manutenção das Atividades do CREAS	08.244.0802.2131.0000						28.000,00
3	DESPESAS CORREN'					28.000,00	
3	OUTRAS DESPESAS CORRENTES				28.000,00		
	DIÁRIAS - CIVIL		3.3.90.14.00	1.000,00			
	DIÁRIAS - CIVIL		3.3.90.14.00	1.000,00			
	MATERIAL DE CONSUMO		3.3.90.30.00	1.000,00			
	MATERIAL DE CONSUMO		3.3.90.30.00	5.000,00			
	OUTROS SERVIÇOS DE TERCEIROS - PESSOA FÍSICA		3.3.90.36.00	5.000,00			
	OUTROS SERVIÇOS DE TERCEIROS - PESSOA FÍSICA		3.3.90.36.00	5.000,00			
	OUTROS SERVIÇOS DE TERCEIROS - PESSOA JURÍDICA		3.3.90.39.00	5.000,00			
	OUTROS SERVIÇOS DE TERCEIROS - PESSOA JURÍDICA		3.3.90.39.00	5.000,00			
Gestão do Centro de Referência Especial de Assistência Social - CREAS	08.244.0802.2132.0000						176.000,00
3	DESPESAS CORREN'					176.000,00	
1	PESSOAL E ENCARGOS SOCIAIS				176.000,00		
	CONTRATAÇÃO POR TEMPO DETERMINADO		3.1.90.04.00	125.000,00			
	CONTRATAÇÃO POR TEMPO DETERMINADO		3.1.90.04.00	16.000,00			
	OBRIGAÇÕES PATRONAIS		3.1.90.04.15	29.000,00			
	OBRIGAÇÕES PATRONAIS		3.1.90.04.15	2.000,00			
	VENCIMENTOS E VANTAGENS FIXAS - PESSOAL CIVIL		3.1.90.11.00	1.000,00			
	VENCIMENTOS E VANTAGENS FIXAS - PESSOAL CIVIL		3.1.90.11.00	1.000,00			
	OBRIGAÇÕES PATRONAIS		3.1.90.13.00	1.000,00			
	OBRIGAÇÕES PATRONAIS		3.1.90.13.00	1.000,00			
Construção, reforma e/ ou ampliação de Centros de Convivência e Fortalecimento de Vínculos	08.244.0806.1021.0000						6.000,00
4	DESPESAS DE CAPIT					6.000,00	

Documento Assinado Digitalmente por: LEANDRO RIBEIRO GOMES DE LIMA  
 Assinado em: https://eicetec.pe.gov.br/validar/validacao.seam?codigo\_documento=4d6a0522-04e8-4642-8e88-930009086693

**PREFEITURA MUNICIPAL DE GAMELEIRA**

Rua José Barrada, Centro - CNPJ:11343902/0001-47

Orçamento Programa - Exercício de 2022

Página 6

**QUADRO AUXILIAR DE DETALHAMENTO DA DESPESA**

PODER	03	FUNDOS
ORGÃO	02	FUNDO MUNICIPAL DE ASSISTÊNCIA SOCIAL DA GAMELEIRA
UNIDADE	00	FUNDO MUNICIPAL DE ASSISTÊNCIA SOCIAL

Aplicacao Programada	Proj/Ativ	Finalidade	Categoria	Detalhada	TotalGrupo	Total Categ.	Total F
		F.R. - C.A.					
Construção, reforma e/ ou ampliação de Centros de Convivência e Fortalecimento de Vínculos	08.244.0806.1021.0000						6.000,00
4	DESPESAS DE CAPIT					6.000,00	
4	INVESTIMENTOS				6.000,00		
	OBRAS E INSTALAÇÕES		4.4.90.51.00	5.000,00			
	OBRAS E INSTALAÇÕES		4.4.90.51.00	1.000,00			
Aquisição de Móveis, Máquinas e Equipamentos Diversos para SCFV	08.244.0806.1070.0000						6.000,00
4	DESPESAS DE CAPIT					6.000,00	
4	INVESTIMENTOS				6.000,00		
	EQUIPAMENTOS E MATERIAL PERMANENTE		4.4.90.52.00	5.000,00			
	EQUIPAMENTOS E MATERIAL PERMANENTE		4.4.90.52.00	1.000,00			
Gestão Administrativa dos Serviços de Convivência de Vínculos	08.244.0806.2133.0000						81.000,00
3	DESPESAS CORREN'					81.000,00	
1	PESSOAL E ENCARGOS SOCIAIS				81.000,00		
	CONTRATAÇÃO POR TEMPO DETERMINADO		3.1.90.04.00	23.000,00			
	CONTRATAÇÃO POR TEMPO DETERMINADO		3.1.90.04.00	40.000,00			
	OBRIGAÇÕES PATRONAIS		3.1.90.04.15	4.000,00			
	OBRIGAÇÕES PATRONAIS		3.1.90.04.15	10.000,00			
	VENCIMENTOS E VANTAGENS FIXAS - PESSOAL CIVIL		3.1.90.11.00	1.000,00			
	VENCIMENTOS E VANTAGENS FIXAS - PESSOAL CIVIL		3.1.90.11.00	1.000,00			
	OBRIGAÇÕES PATRONAIS		3.1.90.13.00	1.000,00			
	OBRIGAÇÕES PATRONAIS		3.1.90.13.00	1.000,00			
Manutenção das Atividades do Serviços de Convivência de Vínculos	08.244.0806.2134.0000						37.000,00
3	DESPESAS CORREN'					37.000,00	
3	OUTRAS DESPESAS CORRENTES				37.000,00		
	DIÁRIAS - CIVIL		3.3.90.14.00	1.000,00			
	DIÁRIAS - CIVIL		3.3.90.14.00	1.000,00			
	MATERIAL DE CONSUMO		3.3.90.30.00	5.000,00			
	MATERIAL DE CONSUMO		3.3.90.30.00	5.000,00			
	MATERIAL DE CONSUMO		3.3.90.30.00	5.000,00			
	OUTROS SERVIÇOS DE TERCEIROS - PESSOA FÍSICA		3.3.90.36.00	5.000,00			
	OUTROS SERVIÇOS DE TERCEIROS - PESSOA FÍSICA		3.3.90.36.00	5.000,00			
	OUTROS SERVIÇOS DE TERCEIROS - PESSOA JURÍDICA		3.3.90.39.00	5.000,00			
	OUTROS SERVIÇOS DE TERCEIROS - PESSOA JURÍDICA		3.3.90.39.00	5.000,00			
Aquisição de Equipamentos Diversos para o IGDBF	08.244.0807.1071.0000						10.000,00
4	DESPESAS DE CAPIT					10.000,00	
4	INVESTIMENTOS				10.000,00		
	EQUIPAMENTOS E MATERIAL PERMANENTE		4.4.90.52.00	5.000,00			
	EQUIPAMENTOS E MATERIAL PERMANENTE		4.4.90.52.00	5.000,00			
Construção, Ampliação e Restauração do prédio do IGDBF	08.244.0807.1098.0000						10.000,00
4	DESPESAS DE CAPIT					10.000,00	

 Documento Assinado Digitalmente por: LEANDRO RIBEIRO GOMES DE LIMA  
 Assinado em: https://eicf.cei.pe.gov.br/ptp/validarDoc.seam Código do documento: 4d6a052-043e-4642-8e88-930090486693



**PREFEITURA MUNICIPAL DE GAMELEIRA**

Rua José Barrada, Centro - CNPJ:11343902/0001-47

Orçamento Programa - Exercício de 2022

Página 3

**QUADRO AUXILIAR DE DETALHAMENTO DA DESPESA**

PODER	03	FUNDOS
ORGÃO	02	FUNDO MUNICIPAL DE ASSISTÊNCIA SOCIAL DA GAMELEIRA
UNIDADE	00	FUNDO MUNICIPAL DE ASSISTÊNCIA SOCIAL

Aplicacao Programada	Proj/Ativ	Finalidade	Categoria	Detalhada	TotalGrupo	Total Categ.	Total F
		F.R. - C.A.					
Construção, Ampliação e Restauração do prédio do IGDBF	08.244.0807.1098.0000						10.000,00
4	DESPESAS DE CAPIT					10.000,00	
4	INVESTIMENTOS				10.000,00		
	OBRAS E INSTALAÇÕES		4.4.90.51.00	5.000,00			
	OBRAS E INSTALAÇÕES		4.4.90.51.00	5.000,00			
Gestão do Programa do Bolsa Família - IGDBF	08.244.0807.2135.0000						148.000,00
3	DESPESAS CORREN'					148.000,00	
1	PESSOAL E ENCARGOS SOCIAIS				148.000,00		
	CONTRATAÇÃO POR TEMPO DETERMINADO		3.1.90.04.00	5.000,00			
	CONTRATAÇÃO POR TEMPO DETERMINADO		3.1.90.04.00	113.000,00			
	OBRIGAÇÕES PATRONAIS		3.1.90.04.15	1.000,00			
	OBRIGAÇÕES PATRONAIS		3.1.90.04.15	25.000,00			
	VENCIMENTOS E VANTAGENS FIXAS - PESSOAL CIVIL		3.1.90.11.00	1.000,00			
	VENCIMENTOS E VANTAGENS FIXAS - PESSOAL CIVIL		3.1.90.11.00	1.000,00			
	OBRIGAÇÕES PATRONAIS		3.1.90.13.00	1.000,00			
	OBRIGAÇÕES PATRONAIS		3.1.90.13.00	1.000,00			
PROGRAMA IGD-SUAS	08.244.0807.2136.0000						9.000,00
3	DESPESAS CORREN'					9.000,00	
3	OUTRAS DESPESAS CORRENTES				9.000,00		
	DIÁRIAS - CIVIL		3.3.90.14.00	1.000,00			
	DIÁRIAS - CIVIL		3.3.90.14.00	1.000,00			
	MATERIAL DE CONSUMO		3.3.90.30.00	1.000,00			
	MATERIAL DE CONSUMO		3.3.90.30.00	2.000,00			
	OUTROS SERVIÇOS DE TERCEIROS - PESSOA FÍSICA		3.3.90.36.00	1.000,00			
	OUTROS SERVIÇOS DE TERCEIROS - PESSOA FÍSICA		3.3.90.36.00	1.000,00			
	OUTROS SERVIÇOS DE TERCEIROS - PESSOA JURÍDICA		3.3.90.39.00	1.000,00			
	OUTROS SERVIÇOS DE TERCEIROS - PESSOA JURÍDICA		3.3.90.39.00	1.000,00			
Manutenção das Atividades do IGBF	08.244.0807.2137.0000						41.000,00
3	DESPESAS CORREN'					41.000,00	
3	OUTRAS DESPESAS CORRENTES				41.000,00		
	DIÁRIAS - CIVIL		3.3.90.14.00	1.000,00			
	DIÁRIAS - CIVIL		3.3.90.14.00	1.000,00			
	MATERIAL DE CONSUMO		3.3.90.30.00	5.000,00			
	MATERIAL DE CONSUMO		3.3.90.30.00	15.000,00			
	OUTROS SERVIÇOS DE TERCEIROS - PESSOA FÍSICA		3.3.90.36.00	2.000,00			
	OUTROS SERVIÇOS DE TERCEIROS - PESSOA FÍSICA		3.3.90.36.00	2.000,00			
	OUTROS SERVIÇOS DE TERCEIROS - PESSOA JURÍDICA		3.3.90.39.00	5.000,00			
	OUTROS SERVIÇOS DE TERCEIROS - PESSOA JURÍDICA		3.3.90.39.00	10.000,00			
Aquisição de Móveis, Máquinas e Equipamentos Diversos para a Primeira Infância	08.244.0808.1105.0000						7.000,00
4	DESPESAS DE CAPIT					7.000,00	
4	INVESTIMENTOS				7.000,00		
	EQUIPAMENTOS E MATERIAL PERMANENTE		4.4.90.52.00	5.000,00			
	EQUIPAMENTOS E MATERIAL PERMANENTE		4.4.90.52.00	2.000,00			
Construção, Reforma e/ou Ampliação da Primeira Infância	08.244.0808.1106.0000						2.000,00

 Documento Assinado Digitalmente por: LEANDRO RIBEIRO GOMES DE LIMA  
 Assinatura em: https://eicetec.pe.gov.br/ftp/validacao/validacao.seam?codigo\_documento=4d6a0522-043e-49e2-8e88-930090486693



# PREFEITURA MUNICIPAL DE GAMELEIRA

Rua José Barrada, Centro - CNPJ:11343902/0001-47

Orçamento Programa - Exercício de 2022

Página 8

## QUADRO AUXILIAR DE DETALHAMENTO DA DESPESA

PODER	03	FUNDOS						
ORGÃO	02	FUNDO MUNICIPAL DE ASSISTÊNCIA SOCIAL DA GAMELEIRA						
UNIDADE	00	FUNDO MUNICIPAL DE ASSISTÊNCIA SOCIAL						
Aplicacao Programada	Proj/Ativ	Finalidade	Categoria	Detalhada	TotalGrupo	Total Categ.	Total F	
			F.R. - C.A.					
Construção, Reforma e/ou Ampliação da Primeira Infância	08.244.0808.1106.0000						2.000,00	
4	4	DESPEAS DE CAPIT				2.000,00		
		4	INVESTIMENTOS					
			OBRAS E INSTALAÇÕES	4.4.90.51.00	2.000,00			
Aquisição de Veículo para o Programa Criança Feliz	08.244.0808.1114.0000						10.000,00	
4	4	DESPEAS DE CAPIT				10.000,00		
		4	INVESTIMENTOS					
			EQUIPAMENTOS E MATERIAL PERMANENTE	4.4.90.52.00	10.000,00			
Gestão Administrativa do Programa Criança Feliz	08.244.0808.2139.0000						132.000,00	
3	1	DESPEAS CORREN'				132.000,00		
		1	PESSOAL E ENCARGOS SOCIAIS					
			CONTRATAÇÃO POR TEMPO DETERMINADO	3.1.90.04.00	65.000,00			
			CONTRATAÇÃO POR TEMPO DETERMINADO	3.1.90.04.00	40.000,00			
			OBRIGAÇÕES PATRONAIS	3.1.90.04.15	15.000,00			
			OBRIGAÇÕES PATRONAIS	3.1.90.04.15	8.000,00			
			VENCIMENTOS E VANTAGENS FIXAS - PESSOAL CIVIL	3.1.90.11.00	1.000,00			
			VENCIMENTOS E VANTAGENS FIXAS - PESSOAL CIVIL	3.1.90.11.00	1.000,00			
			OBRIGAÇÕES PATRONAIS	3.1.90.13.00	1.000,00			
			OBRIGAÇÕES PATRONAIS	3.1.90.13.00	1.000,00			
Manutenção do Programa Criança Feliz	08.244.0808.2140.0000						20.000,00	
3	3	DESPEAS CORREN'				20.000,00		
		3	OUTRAS DESPEAS CORRENTES					
			DIÁRIAS - CIVIL	3.3.90.14.00	1.000,00			
			DIÁRIAS - CIVIL	3.3.90.14.00	1.000,00			
			MATERIAL DE CONSUMO	3.3.90.30.00	1.000,00			
			MATERIAL DE CONSUMO	3.3.90.30.00	5.000,00			
			OUTROS SERVIÇOS DE TERCEIROS - PESSOA FÍSICA	3.3.90.36.00	1.000,00			
			OUTROS SERVIÇOS DE TERCEIROS - PESSOA FÍSICA	3.3.90.36.00	5.000,00			
			OUTROS SERVIÇOS DE TERCEIROS - PESSOA JURÍDICA	3.3.90.39.00	1.000,00			
			OUTROS SERVIÇOS DE TERCEIROS - PESSOA JURÍDICA	3.3.90.39.00	5.000,00			
MANUT. DAS AÇÕES DE DOAÇÕES DE CESTAS BÁSICAS, ENXOVAIS, FUNER., AUX. ALUGUEL, ATAÚDES, TRANSP, MAT. DE CONST. E OUTROS	08.244.0811.2223.0000						536.000,00	
3	3	DESPEAS CORREN'				536.000,00		
		3	OUTRAS DESPEAS CORRENTES					
			MATERIAL DE CONSUMO	3.3.90.30.00	5.000,00			
			MATERIAL DE CONSUMO	3.3.90.30.00	2.000,00			
			Material, Bem ou Serviço para Distribuição Gratuita	3.3.90.32.00	500.000,00			
			Material, Bem ou Serviço para Distribuição Gratuita	3.3.90.32.00	16.000,00			
			Material, Bem ou Serviço para Distribuição Gratuita	3.3.90.32.00	5.000,00			
			OUTROS SERVIÇOS DE TERCEIROS - PESSOA FÍSICA	3.3.90.36.00	1.000,00			
			OUTROS SERVIÇOS DE TERCEIROS - PESSOA FÍSICA	3.3.90.36.00	1.000,00			
			OUTROS SERVIÇOS DE TERCEIROS - PESSOA JURÍDICA	3.3.90.39.00	5.000,00			
			OUTROS SERVIÇOS DE TERCEIROS - PESSOA JURÍDICA	3.3.90.39.00	1.000,00			
Reserva de Contingência	99.999.9999.9003.0000						5.000,00	
9		RESERVA DE CONTIN						

Documento Assinado Digitalmente por: LEANDRO RIBEIRO GOMES DE LIMA  
Assinado em: https://eicetec.pe.gov.br/validar/validacao/seamCodigoDocumento:4d6a0522-043e-4642-8e88-930090486693



# PREFEITURA MUNICIPAL DE GAMELEIRA

Rua José Barrada, Centro - CNPJ:11343902/0001-47

Orçamento Programa - Exercício de 2022

Página 99

## QUADRO AUXILIAR DE DETALHAMENTO DA DESPESA

PODER	03	FUNDOS
ORGÃO	02	FUNDO MUNICIPAL DE ASSISTÊNCIA SOCIAL DA GAMELEIRA
UNIDADE	00	FUNDO MUNICIPAL DE ASSISTÊNCIA SOCIAL

Aplicacao Programada	Proj/Ativ	Finalidade	Categoria	Detalhada	TotalGrupo	Total Categ.	Total F
		F.R. - C.A.					
Reserva de Contigência	99.999.9999.9003.0000						5.000,00
9 RESERVA DE CONTIN						5.000,00	
9 RESERVA DE CONTINGÊNCIA			9.9.99.99.00	5.000,00	5.000,00		
RESERVA DE CONTINGÊNCIA							
<b>TOTAL</b>							<b>2.600.000,00</b>



Documento Assinado Digitalmente por: LEANDRO RIBEIRO GOMES DE LIMA  
Assinado em: https://eicf.eicf.pe.gov.br/ptp/validarDoc.seam Código do documento: 4d6a0522-043e-4642-8e88-930090486693



# PREFEITURA MUNICIPAL DE GAMELEIRA

Rua José Barrada, Centro - CNPJ:11343902/0001-47

Orçamento Programa - Exercício de 2022

Página 08

## QUADRO AUXILIAR DE DETALHAMENTO DA DESPESA

PODER	03	FUNDOS
ORGÃO	03	FUNDO DE DESENVOLVIMENTO MUNICIPAL - FEM
UNIDADE	00	FUNDO DE DESENVOLVIMENTO MUNICIPAL - FEM

Aplicacao Programada	Proj/Ativ	Finalidade	Categoria	Detalhada	TotalGrupo	Total Categ.	Total F
		F.R. - C.A.					
Construção, Ampliação e/ou Reposição de Calçamento, Pavimentação, Meio-fio e Recapeamento Asfáltico	15.451.1506.1028.0000						850.000,00
4 DESPESAS DE CAPIT						850.000,00	
4 INVESTIMENTOS					850.000,00		
OBRAS E INSTALAÇÕES			4.4.90.51.00	50.000,00			
OBRAS E INSTALAÇÕES			4.4.90.51.00	800.000,00			
TOTAL							850.000,00

Documento Assinado Digitalmente por: LEANDRO RIBEIRO GOMES DE LIMA  
Assinatura em: https://eicetec.pe.gov.br/portal/validarDoc.seam Código do documento: 4d6a0522-043e-4642-8e88-930090486693



# PREFEITURA MUNICIPAL DE GAMELEIRA

Rua José Barrada, Centro - CNPJ:11343902/0001-47

Orçamento Programa - Exercício de 2022

Página

## QUADRO AUXILIAR DE DETALHAMENTO DA DESPESA

PODER	03	FUNDOS
ORGÃO	04	FUNDO DA CRIANÇA E DO ADOLESCENTE
UNIDADE	00	FUNDO MUNICIPAL DOS DIREITOS DA CRIANÇA E ADOLESCENTE

Aplicacao Programada	Proj/Ativ	Finalidade	Categoria	Detalhada	TotalGrupo	Total Categ.	Total F
			F.R. - C.A.				
Aquisição de Móveis, Máquinas e Equipamentos Diversos para o FDCA	14.243.0401.1129.0000						1.000,00
4	DESPESAS DE CAPIT					1.000,00	
4	INVESTIMENTOS				1.000,00		
	EQUIPAMENTOS E MATERIAL PERMANENTE		4.4.90.52.00	1.000,00			
Manutenção das Atividades do FDCA	14.243.0401.2231.0000						8.000,00
3	DESPESAS CORREN					8.000,00	
1	PESSOAL E ENCARGOS SOCIAIS				3.000,00		
	CONTRATAÇÃO POR TEMPO DETERMINADO		3.1.90.04.00	1.000,00			
	VENCIMENTOS E VANTAGENS FIXAS - PESSOAL CIVIL		3.1.90.11.00	1.000,00			
	OBRIGAÇÕES PATRONAIS		3.1.90.13.00	1.000,00			
3	OUTRAS DESPESAS CORRENTES				5.000,00		
	Outros Benefícios Assistenciais do servidor e do militar		3.3.90.08.00	1.000,00			
	DIÁRIAS - CIVIL		3.3.90.14.00	1.000,00			
	MATERIAL DE CONSUMO		3.3.90.30.00	1.000,00			
	OUTROS SERVIÇOS DE TERCEIROS - PESSOA FÍSICA		3.3.90.36.00	1.000,00			
	OUTROS SERVIÇOS DE TERCEIROS - PESSOA JURÍDICA		3.3.90.39.00	1.000,00			
TOTAL							9.000,00

Documento Assinado Digitalmente por: LEANDRO RIBEIRO GOMES DE LIMA  
Assinado em: https://eicetec.pe.gov.br/validar/validacao/oc/seam/Codigo-do-documento:4d6a0522-043e-4642-8e88-930090486693



# PREFEITURA MUNICIPAL DE GAMELEIRA

Rua José Barrada, Centro - CNPJ:11343902/0001-47

Orçamento Programa - Exercício de 2022

Página 6

## QUADRO AUXILIAR DE DETALHAMENTO DA DESPESA

PODER	03	FUNDOS
ORGÃO	05	FUNDO MUNICIPAL DE ASSISTÊNCIA AO IDOSO
UNIDADE	00	FUNDO MUNICIPAL DE ASSISTÊNCIA AO IDOSO

Aplicacao Programada	Proj/Ativ	Finalidade	Categoria	Detalhada	TotalGrupo	Total Categ.	Total F
		F.R. - C.A.					
Aquisição de Móveis, Máquinas e Equipamentos Diversos para Assistência ao Idoso	14.241.0401.1091.0000						1.000,00
4	DESPESAS DE CAPIT					1.000,00	
4	INVESTIMENTOS				1.000,00		
	EQUIPAMENTOS E MATERIAL PERMANENTE		4.4.90.52.00	1.000,00			
Construção, Ampliação e/ou Reforma do Fundo de Assistência ao Idoso	14.241.0401.1092.0000						1.000,00
4	DESPESAS DE CAPIT					1.000,00	
4	INVESTIMENTOS				1.000,00		
	OBRAS E INSTALAÇÕES		4.4.90.51.00	1.000,00			
Manutenção das Atividades do Fundo Municipal de Assistência ao Idoso	14.241.0401.2230.0000						7.000,00
3	DESPESAS CORREN'					7.000,00	
1	PESSOAL E ENCARGOS SOCIAIS				3.000,00		
	CONTRATAÇÃO POR TEMPO DETERMINADO		3.1.90.04.00	1.000,00			
	VENCIMENTOS E VANTAGENS FIXAS - PESSOAL CIVIL		3.1.90.11.00	1.000,00			
	OBRIGAÇÕES PATRONAIS		3.1.90.13.00	1.000,00			
3	OUTRAS DESPESAS CORRENTES				4.000,00		
	DIÁRIAS - CIVIL		3.3.90.14.00	1.000,00			
	MATERIAL DE CONSUMO		3.3.90.30.00	1.000,00			
	OUTROS SERVIÇOS DE TERCEIROS - PESSOA FÍSICA		3.3.90.36.00	1.000,00			
	OUTROS SERVIÇOS DE TERCEIROS - PESSOA JURÍDICA		3.3.90.39.00	1.000,00			
<b>TOTAL</b>							<b>9.000,00</b>

Documento Assinado Digitalmente por: LEANDRO RIBEIRO GOMES DE LIMA  
Assinado em: https://eic.eic.pe.gov.br/validar/validar\_documento:456a0522-043e-4642-8e88-930090486693



# PREFEITURA MUNICIPAL DE GAMELEIRA

Rua José Barrada, Centro - CNPJ:11343902/0001-47

Orçamento Programa - Exercício de 2022

Página

## QUADRO AUXILIAR DE DETALHAMENTO DA DESPESA

PODER	04	CONSÓRCIOS
ORGÃO	01	CONSÓRCIO INTERMUNICIPAL PORTAL DA MATA SUL
UNIDADE	00	CONSÓRCIO INTERMUNICIPAL PORTAL DA MATA SUL

Aplicacao Programada	Proj/Ativ	Finalidade	Categoria	Detalhada	TotalGrupo	Total Categ.	Total F
		F.R. - C.A.					
Manutenção Administrativa do Consórcio	04.122.0404.2214.0000						84.000,00
3	DESPESAS CORREN'					84.000,00	
1	PESSOAL E ENCARGOS SOCIAIS				84.000,00		
	APLICAÇÕES DIRETAS		3.1.90.00.00	84.000,00			
Gestão de Resíduos Sólidos	18.541.0404.2218.0000						156.000,00
3	DESPESAS CORREN'					156.000,00	
1	PESSOAL E ENCARGOS SOCIAIS				35.367,80		
	APLICAÇÕES DIRETAS		3.1.90.00.00	35.367,80			
3	OUTRAS DESPESAS CORRENTES				120.632,20		
	APLICAÇÕES DIRETAS		3.3.90.00.00	120.632,20			
<b>TOTAL</b>							<b>240.000,00</b>

Documento Assinado Digitalmente por: LEANDRO RIBEIRO GOMES DE LIMA  
Assinado em: https://eic.eic.pe.gov.br/.../validar...oc.seam?codigo\_documento:4d6a0522-043e-4642-8e88-930090486693



# PREFEITURA MUNICIPAL DE GAMELEIRA

Rua José Barrada, Centro - CNPJ:11343902/0001-47

Orçamento Programa - Exercício de 2022

Página 99

## QUADRO AUXILIAR DE DETALHAMENTO DA DESPESA

PODER	05	AUTARQUIA
ORGÃO	01	SAAEG - SERVIÇOS AUTÔNOMO DE ÁGUA E ESGOTO DA GAMELEIRA
UNIDADE	00	SAAEG - SERVIÇOS AUTÔNOMO DE ÁGUA E ESGOTO DA GAMELEIRA

Aplicacao Programada	Proj/Ativ	Finalidade	Categoria	Detalhada	TotalGrupo	Total Categ.	Total F
		F.R. - C.A.					
Amortização da Dívida do SAAEG	17.512.0000.0005.0000						5.000,00
4	DESPESAS DE CAPIT					5.000,00	
6	AMORTIZAÇÃO DA DÍVIDA				5.000,00		
	PRINCIPAL DA DÍVIDA CONTRATUAL RESGATADA		4.6.90.71.00	5.000,00			
Gestão Administrativa de Pessoal do SAAEG	17.512.1702.2141.0000						1.093.000,00
3	DESPESAS CORREN'					1.093.000,00	
1	PESSOAL E ENCARGOS SOCIAIS				1.093.000,00		
	CONTRATAÇÃO POR TEMPO DETERMINADO		3.1.90.04.00	320.000,00			
	OBRIGAÇÕES PATRONAIS		3.1.90.04.15	70.000,00			
	VENCIMENTOS E VANTAGENS FIXAS - PESSOAL CIVIL		3.1.90.11.00	550.000,00			
	OBRIGAÇÕES PATRONAIS		3.1.90.13.00	150.000,00			
	OUTRAS DESPESAS VARIÁVEIS - PESSOAL CIVIL		3.1.90.16.00	1.000,00			
	SENTENÇAS JUDICIAIS		3.1.90.91.00	1.000,00			
	INDENIZAÇÕES E RESTITUIÇÕES TRABALHISTAS		3.1.90.94.00	1.000,00			
Manutenção dos Serviços Administrativos do SAAEG	17.512.1702.2142.0000						644.000,00
3	DESPESAS CORREN'					644.000,00	
3	OUTRAS DESPESAS CORRENTES				644.000,00		
	DIÁRIAS - CIVIL		3.3.90.14.00	5.000,00			
	MATERIAL DE CONSUMO		3.3.90.30.00	250.000,00			
	SERVIÇOS DE CONSULTORIA		3.3.90.35.00	1.000,00			
	OUTROS SERVIÇOS DE TERCEIROS - PESSOA FÍSICA		3.3.90.36.00	15.000,00			
	OUTROS SERVIÇOS DE TERCEIROS - PESSOA JURÍDICA		3.3.90.39.00	370.000,00			
	SENTENÇAS JUDICIAIS		3.3.90.91.00	1.000,00			
	DESPESAS DE EXERCÍCIOS ANTERIORES		3.3.90.92.00	1.000,00			
	INDENIZAÇÕES E RESTITUIÇÕES		3.3.90.93.00	1.000,00			
Aquisição de Veículos para SAAEG	17.512.1703.1072.0000						20.000,00
4	DESPESAS DE CAPIT					20.000,00	
4	INVESTIMENTOS				20.000,00		
	EQUIPAMENTOS E MATERIAL PERMANENTE		4.4.90.52.00	20.000,00			
Aquisição de Móveis, Máquinas e Equipamentos Diversos para o SAAEG	17.512.1703.1074.0000						5.000,00
4	DESPESAS DE CAPIT					5.000,00	
4	INVESTIMENTOS				5.000,00		
	EQUIPAMENTOS E MATERIAL PERMANENTE		4.4.90.52.00	5.000,00			
Construção, Reforma e/ou Ampliação do SAAEG	17.512.1704.1075.0000						20.000,00
4	DESPESAS DE CAPIT					20.000,00	
4	INVESTIMENTOS				20.000,00		
	OBRAS E INSTALAÇÕES		4.4.90.51.00	20.000,00			
Reserva de Contingência	99.999.9999.9004.0000						3.000,00
9	RESERVA DE CONTIN'					3.000,00	
9	RESERVA DE CONTINGÊNCIA				3.000,00		
	RESERVA DE CONTINGÊNCIA		9.9.99.99.00	3.000,00			

Documento Assinado Digitalmente por: LEANDRO RIBEIRO GOMES DE LIMA  
Assinado em: https://eicetec.pe.gov.br/ptp/validarDoc.seam?codigoDocumento: 4d6a0522-04e8-4642-8e88-930090486693





# PREFEITURA MUNICIPAL DE GAMELEIRA

Rua José Barrada, Centro - CNPJ:11343902/0001-47

Orçamento Programa - Exercício de 2022

Página

## QUADRO AUXILIAR DE DETALHAMENTO DA DESPESA

PODER	05	AUTARQUIA
ORGÃO	01	SAAEG - SERVIÇOS AUTÔNOMO DE ÁGUA E ESGOTO DA GAMELEIRA
UNIDADE	00	SAAEG - SERVIÇOS AUTÔNOMO DE ÁGUA E ESGOTO DA GAMELEIRA

Aplicacao Programada	Proj/Ativ	Finalidade	Categoria	Detalhada	TotalGrupo	Total Categ.	Total F
		F.R. - C.A.					
<b>TOTAL</b>							1.790.000,00



Documento Assinado Digitalmente por: LEANDRO RIBEIRO GOMES DE LIMA  
Assinado em: https://eic.tec.pe.gov.br/validar/validarDoc.seam Código do documento: 4d6a0522-043e-4642-8e88-930090486693

**PREFEITURA MUNICIPAL DE GAMELEIRA**

Rua José Barrada, Centro - CNPJ:11343902/0001-47

Orçamento Programa - Exercício de 2022

**QDD - Orçamento Criança e Adolescente (OCA)****Entidade: 1 PREFEITURA MUNICIPAL DA GAMELEIRA****Função** 14 Direitos da Cidadania**Subfunção** 243 Assistência à Criança e ao Adolescente**Área de atuação** 3.1 Sistema de Garantias de Direitos**Subárea de atuação** 3.1.1 Defesa dos Direitos das Crianças e Adolescentes

Dotação				Tipo OCA	Índice de Proporcionalidade (A)	Dotação	
Ficha	Cód. Local	Func. Programática	Descrição Funcional			Valor Orçado (B)	Valor Ponderado (C = BxA)
Fonte de Rec.	Cód. Aplicação	Fonte STN	Categ. Econômica				
1014	030400	14.243.0401.1129.0000	Aquisição de Móveis, Máquinas e Equipamentos Diversos para o FDCA	EXC	1	1.000,00	1.000,00
150 01 100100001	0001 001	1.501	4.4.90.52.00				
1015	030400	14.243.0401.2231.0000	Manutenção das Atividades do FDCA	EXC	1	1.000,00	1.000,00
150 01 100100001	0001 001	1.501	3.1.90.04.00				
1016	030400	14.243.0401.2231.0000	Manutenção das Atividades do FDCA	EXC	1	1.000,00	1.000,00
150 01 100100001	0001 001	1.501	3.1.90.11.00				
1017	030400	14.243.0401.2231.0000	Manutenção das Atividades do FDCA	EXC	1	1.000,00	1.000,00
150 01 100100001	0001 001	1.501	3.1.90.13.00				
1018	030400	14.243.0401.2231.0000	Manutenção das Atividades do FDCA	EXC	1	1.000,00	1.000,00
150 01 100100001	0001 001	1.501	3.3.90.08.00				
1019	030400	14.243.0401.2231.0000	Manutenção das Atividades do FDCA	EXC	1	1.000,00	1.000,00
150 01 100100001	0001 001	1.501	3.3.90.14.00				
1020	030400	14.243.0401.2231.0000	Manutenção das Atividades do FDCA	EXC	1	1.000,00	1.000,00
150 01 100100001	0001 001	1.501	3.3.90.30.00				
1021	030400	14.243.0401.2231.0000	Manutenção das Atividades do FDCA	EXC	1	1.000,00	1.000,00
150 01 100100001	0001 001	1.501	3.3.90.36.00				
1022	030400	14.243.0401.2231.0000	Manutenção das Atividades do FDCA	EXC	1	1.000,00	1.000,00
150 01 100100001	0001 001	1.501	3.3.90.39.00				

Documento Assinado Digitalmente por: LEANDRO RIBEIRO GOMES DELIMA  
Acesse em: <https://etec.tce.pe.gov.br/epp/validaDoc.seam>  
Código do documento: 405405220043e4c128e809300909886692



**PREFEITURA MUNICIPAL DE GAMELEIRA**

Rua José Barrada, Centro - CNPJ:11343902/0001-47

Orçamento Programa - Exercício de 2022



**QDD - Orçamento Criança e Adolescente (OCA)**

**Entidade: 1 PREFEITURA MUNICIPAL DA GAMELEIRA**

**Função** 14 Direitos da Cidadania

**Subfunção** 243 Assistência à Criança e ao Adolescente

**Área de atuação** 3.1 Sistema de Garantias de Direitos

**Subárea de atuação** 3.1.1 Defesa dos Direitos das Crianças e Adolescentes

Dotação				Tipo OCA	Índice de Proporcionalidade (A)	Dotação	
Ficha	Cód. Local	Func. Programática	Descrição Funcional			Valor Orçado (B)	Valor Ponderado (C = BxA)
Fonte de Rec.	Cód. Aplicação	Fonte STN	Categ. Econômica				
<b>Total da Subárea</b>						<b>9.000,00</b>	<b>9.000,00</b>
<b>Total Geral</b>						<b>9.000,00</b>	<b>9.000,00</b>

Documento Assinado Digitalmente por: LEANDRO RIBEIRO GOMES DE OLIVEIRA  
Acesse em: <https://etec.tce.pe.gov.br/epp/validaDoc.seam>  
Código do documento: Hd6ad525f013e46428e88930090486693

**PREFEITURA MUNICIPAL DE GAMELEIRA**

Rua José Barrada, Centro - CNPJ:11343902/0001-47

Orçamento Programa - Exercício de 2022

**COMPATIBILIDADE DO ORÇAMENTO COM AS METAS FISCAIS DA LDO**

Página 1

Art.5º Inciso I, LRF

ESPECIFICAÇÃO	LDO 2022		ORÇAMENTO 2022		Variação (%)
	Valor Corrente (a)	Valor Constante	Valor Corrente (b)	Valor Constante	
Receita Total	67.808.000,00	65.515.000,00	67.808.000,00	65.434.720,00	0,00
Receita Primárias (I)	67.773.000,00	65.482.000,00	67.786.000,00	65.413.490,00	0,02
Despesa Total	67.808.000,00	65.515.000,00	67.808.000,00	65.434.720,00	0,00
Despesa Primárias (II)	65.758.000,00	63.534.000,00	66.769.000,00	64.432.085,00	1,54
Resultado Primário (III) = (I- II)	2.015.000,00	1.948.000,00	1.017.000,00	981.405,00	-49,53
Resultado Nominal	80.000,00	78.000,00	1.886.000,00	1.819.990,00	2.257,50
Dívida Pública Consolidada	63.404.000,00	61.260.000,00	63.404.000,00	61.184.860,00	0,00
Dívida Consolidada Líquida	62.363.000,00	60.254.000,00	62.363.000,00	60.180.295,00	0,00

Cenário macroeconômico considerado:

VARIÁVEL	2022
IPCA ( % anual )	3,50

Documento Assinado Digitalmente por: LEANDRO RIBEIRO GOMES DE LIMA  
Acesse em: [https://eic.tec.pe.gov.br/ep/validarDoc.seam?codigo\\_documento:4d6a0522-043e-4642-8e88-930090486693](https://eic.tec.pe.gov.br/ep/validarDoc.seam?codigo_documento:4d6a0522-043e-4642-8e88-930090486693)