



**CÂMARA MUNICIPAL DA GAMELEIRA**

**CASA MARQUÊS DE OLINDA**

Av. Caetano Monteiro, 260 - Centro - Gameleira - PE. CEP 55530-000 - Fone/Fax: 3679-1144

CNPJ: 11.529.765/0001-30 - Email: [casamarquesdeolinda@hotmail.com](mailto:casamarquesdeolinda@hotmail.com)

**LEI N ° 1.170/2017**



**L.O.A.**

**2017**



# **CÂMARA MUNICIPAL DA GAMELEIRA**

## **CASA MARQUÊS DE OLINDA**

Av. Caetano Monteiro, 260 – Centro - Gameleira – PE. CEP 55530-000 – Fone/Fax: 3679-1144

CNPJ: 11.529.765/0001-30 - Email: [casamarquesdeolinda@hotmail.com](mailto:casamarquesdeolinda@hotmail.com)

---

### **LEI Nº 1.170/2017**

**EMENTA: Estima a Receita e fixa a despesa da Prefeitura de Gameleira, fundo Municipal e Entidades supervisionadas para o Exercício de 2017.**

O Presidente da Câmara Municipal de Gameleira, no uso de suas atribuições legais, faz saber que a Câmara Municipal aprovou e por força do Parágrafo Oitavo do Art. 121 do Regimento Interno desta Casa, Promulga a seguinte Lei:

#### **TITULO I**

#### **DAS DISPOSIÇÕES COMUNS**

Art. 1º Esta Lei estima a Receita e fixa a Despesa do Município de Gameleira, estado de Pernambuco, para o exercício financeiro de 2017, compreendendo:

I – Orçamento Fiscal, referente aos Poderes executivo e Legislativo, seus fundos, órgãos e entidades da administração Pública municipal Direta e Indireta;

II – Orçamento da Seguridade social, abrangendo os fundos, entidades e órgãos da Administração Pública Municipal direta e Indireta, vinculados à saúde, assistência social e entidades supervisionadas;

#### **TITULO II**

**DO ORÇAMENTO FISCAL E DA SEGURIDADE SOCIAL****CAPÍTULO I  
DA ESTIMATIVA DA RECEITA****Seção Única  
Da Receita Total**

Art. 2.º A receita orçamentária, que decorrerá da arrecadação de tributos próprios ou transferidos e demais receitas correntes e de capital conforme a legislação vigente é estimada em R\$ 53.671.050,00 (cinquenta e três mil, seiscentos e setenta e um mil e cinquenta reais), de acordo com o seguinte desdobramento:

<b>RECEITAS CORRENTES</b>	<b>51.071.050,00</b>
Receita Tributária	1.301.000,00
Receita de Contribuição	180.000,00
Receita Patrimonial	178.000,00
Receita de Serviços	1.925.000,00
Transferências Correntes	52.444.000,00
Outras Receitas Correntes	553.850,00
Deduções da Receita Corrente	(5.510.800,00)
<b>RECEITAS DE CAPITAL</b>	<b><u>2.600.000,00</u></b>
Alienação de Bens	100.000,00
Transferência de Capital	2.500.000,00
<b>TOTAL</b>	<b>53.671.050,00</b>





# CÂMARA MUNICIPAL DA GAMELEIRA

## CASA MARQUÊS DE OLINDA

Av. Caetano Monteiro, 260 - Centro - Gameleira - PE. CEP 55530-000 - Fone/Fax: 3679-1144

CNPJ: 11.529.765/0001-30 - Email: casamarquesdeolinda@hotmail.com

### CAPÍTULO II DA FIXAÇÃO DA DESPESA

#### Seção Única Da Despesa Total

Art. 3.º A despesa do Orçamento Fiscal e da Seguridade Social será realizada segundo as discriminações previstas na legislação em vigor, com o seguinte desdobramento:

1010	CAMARA MUNICIPAL DE GAMELEIRA	2.981.000,00
2010	GABINETE DA PREFEITA	418.000,00
2020	SECRETARIA DA FAZENDA	2.592.250,00
2030	SECRETARIA DE ADMINISTRACAO	2.963.000,00
2040	SECRETARIA DE GOVERNO E ARTICULACAO	440.000,00
2050	SECRETARIA DE EDUCACAO, CULTURA E DESPORTO	3.961.000,00
2051	SEC EDUCACAO - FUNDEB 60%	11.215.000,00
2052	SEC EDUCACAO - FUNDEB 40%	3.185.000,00
2053	SEC EDUCACAO - FNDE	2.115.000,00
2060	SECRETARIA DE SAUDE	385.000,00
2070	SECRETARIA DES. SOCIAL E POLITICA MULHER EMPREGO	245.000,00
2080	SECRETARIA INFRA ESTRUTURA SERVICOS URBANOS	7.600.800,00
2090	SECRETARIA DE AGRICULTURA E REFORMA	540.000,00
3010	FUNDO MUNICIPAL DE ASSISTENCIA	1.196.000,00
3020	FUNDO DA CRIANCA E DO ADOLESCENTE	145.000,00
3030	FUNDO MUNICIPAL DE SAUDE - SUS	5.630.000,00
3031	FUNDO MUNICIPAL DE SAUDE	6.139.000,00
4010	SAAEG - SERVICOS AGUA E ESGOTO DE	1.920.000,00
<b>TOTAL</b>		<b>53.671.050,00</b>





**CAPÍTULO III**  
**DA AUTORIZAÇÃO PARA ABERTURA DE CRÉDITOS ADICIONAIS**  
**SUPLEMENTARES**

Art. 4.º Fica o Poder Executivo Municipal autorizado a abrir créditos adicionais suplementares até o limite de 40% (quarenta por cento) do total da despesa autorizada, nos termos previstos no artigo 43, § 1.º, da Lei Federal n. 4.320, de 17 de março de 1964.

Art. 5.º Fica ainda o Poder Executivo Municipal autorizado a:

- I - suplementar as respectivas dotações, com recursos do excesso de arrecadação verificado na receita, conforme os termos previstos no inciso II, do § 1.º, do artigo 43, da Lei Federal n. 4.320, de 17 de março de 1964;
- II - suplementar as respectivas dotações, com recursos do superávit financeiro, conforme os termos previstos no inciso I, do § 1.º, do artigo 43, da Lei Federal n. 4.320, de 17 de março de 1964;
- III - suplementar as respectivas dotações, com recursos de operação de crédito, conforme os termos previstos no inciso IV, do § 1.º, do artigo 43, da Lei Federal n.4.320, de 17 de março de 1964;
- IV - utilizar a Reserva de Contingência também como recurso de abertura de créditos adicionais suplementares ou especiais;
- V - criar, alterar, remanejar ou extinguir os códigos da Destinação de Recursos, composto de: Identificador de Uso - IDUSO, Grupo de Fontes de Recursos - GRUPO e Especificação das Fontes, respeitando a padronização das fontes definidas pelo Tribunal de Contas do Estado de Pernambuco. Esta autorização abrange os créditos adicionais abertos e reabertos durante o exercício de 2017.



Parágrafo único. Os remanejamentos e suplementações de que tratam os incisos I, II e III não serão computados para efeito do limite fixado no artigo 4.º desta lei.

Art. 6.º Os créditos adicionais suplementares com indicação de recursos do Poder Legislativo, nos termos do inciso III, § 1.º, do art. 43, da Lei Federal n. 4.320, de 1964, poderão ser abertos até o limite de 40% da despesa autorizada, no âmbito do Poder Legislativo, por ato do Presidente da Câmara Municipal de Gameleira.

Parágrafo único. O Poder Legislativo enviará cópia do ato a que se refere o caput deste artigo, no prazo máximo de quinze dias, para que o Poder Executivo proceda às devidas anotações em seus registros orçamentários e contábeis.

Art. 7.º Fica o Executivo Municipal autorizado a remanejar e criar dentro de cada projeto ou atividade, o saldo das dotações dos elementos e/ou sub-elementos de despesas que o compõem, desde que, não altere os valores dos grupos de despesas.

Art. 8.º O Poder Executivo poderá proceder à suplementação das dotações orçamentárias, destinadas ao Poder Legislativo no exercício financeiro de 2017, de forma a atingir 6%, relativos ao somatório das receitas efetivamente realizadas no exercício financeiro de 2016, conforme disposto no art. 29-A, da Constituição Federal.

Parágrafo único. Como recurso para suplementação de que trata o caput deste artigo, o Poder Executivo poderá utilizar o recurso enumerado no inciso III, do art. 43, da Lei Federal n. 4.320, de 1964.





# CÂMARA MUNICIPAL DA GAMELEIRA

CASA MARQUÊS DE OLINDA

CNPJ: 11.529.765/0001-30

Av. Caetano Monteiro, 260 – Centro – Gameleira/PE

CEP 55530-000 - Fone Fax: (81) 3679-1144

Email: casamarquesdeolinda@hotmail.com

## TITULO III

### DO ORÇAMENTO DE INVESTIMENTO

#### CAPITULO I

#### DAS FONTES DE FINANCIAMENTO

Art.9º O Orçamento tem como fontes de receita aquelas decorrentes de Recursos Próprios, transferência dos Estados e da União e ficam estimadas com o seguinte desdobramento:

FONTE DE RECURSOS	VALOR
5 Recursos do FUNDEB – Magistério	14.400.000,00
9 Recursos transferidos pelo SUS	5.630.000,00
10 Receita de Convênios	1.900.000,00
13 Recursos Ordinários – Não vinculados	28.841.050,00
16 Recursos Transferidos pelo FNAS	740.000,00
20 Alienação de Bens	100.000,00
21 Recursos do salário-Educação	800.000,00
22 Recursos PDDE	60.000,00
23 Recursos PNAE	800.000,00
24 Recursos – PNATE	400.000,00
<b>TOTAL</b>	<b>53.671.050,00</b>

## TITULO IV

### DAS DIPOSIÇÕES FINAIS

Art. 10. Os créditos adicionais e extraordinários autorizados no exercício financeiro de 2016 e reabertos nos limites de seus saldos, segundo o disposto no § 2º do artigo 167 da Constituição Federal de 1988, obedecerão a codificação constante desta lei.

Art. 11. Esta Lei entrará em vigor na data de sua publicação.

Gameleira, 02 de janeiro de 2017.

  
SONILDO JOSÉ PIMENTEL  
PRESIDENTE – CMG.



# CÂMARA MUNICIPAL DA GAMELEIRA

## CASA MARQUÊS DE OLINDA

Av. Caetano Monteiro, 260 – Centro - Gameleira – PE. CEP 55530-000 – Fone/Fax: 3679-1144

CNPJ: 11.529.765/0001-30 - Email: [casamarquesdeolinda@hotmail.com](mailto:casamarquesdeolinda@hotmail.com)

---

### LEGISLAÇÃO

- CONSTITUIÇÃO DE REPUBLICA FEDERATIVA DO BRASIL
- CONSTITUIÇÃO DO ESTADO DE PERNAMBUCO
- CODIGO TRIBUTARIO DO MUNICIPIO
- LEI ORGANICA DO MUNICIPIO
- LEI 4.320/64
- LEI DE RESPOSABILIDADE FISCAL 101/2000
- EMENDA CONSTITUCIONAL Nº 25/2000
- PORTARIA MINISTERIAIS





PERNAMBUCO  
PREFEITURA DE GAMELEIRA  
Evolução da Receita  
Orçamento Anual do Exercício de 2017

CODIGO	ESPECIFICAÇÃO	EXERCICIO DE 2014	%	EXERCICIO DE 2015	%	ESTIMATIVA P/ 2016	%	PREVISÃO P / 2017
1000.00.00	Receita Corrente	39.972.728,66	9%	43.540.109,45	20%	52.398.600,00	8%	56.581.850,00
1100.00.00	Receita tributária	879.394,48	75%	1.541.726,00	-24%	1.176.000,00	11%	1.301.000,00
1200.00.00	Receita de Contribuição	24.141,79	8%	26.046,05	361%	120.000,00	50%	180.000,00
1300.00.00	Receita Patrimonial	90.077,05	-48%	46.836,39	156%	120.000,00	48%	178.000,00
1600.00.00	Receita de Serviços	899.763,65	18%	1.058.304,31	56%	1.655.000,00	16%	1.925.000,00
1700.00.00	Transferências Correntes	38.041.213,59	7%	40.847.038,62	20%	49.043.000,00	7%	52.444.000,00
1900.00.00	Outras Receitas Correntes	38.138,10	-47%	20.158,08	1312%	284.600,00	95%	553.850,00
2000.00.00	Receita de Capital	1.285.050,97	-78%	286.508,78	940%	2.980.000,00	-13%	2.600.000,00
9000.00.00	Deducao Formacao do FUNDEB	3.943.260,94	5%	4.142.178,90	31%	5.416.600,00	2%	5.510.800,00
	TOTAL	37.314.518,69		39.684.439,33	26%	49.962.000,00	7%	53.671.050,00



**PERNAMBUCO**  
**PREFEITURA DE GAMELEIRA**  
Evolução da Receita

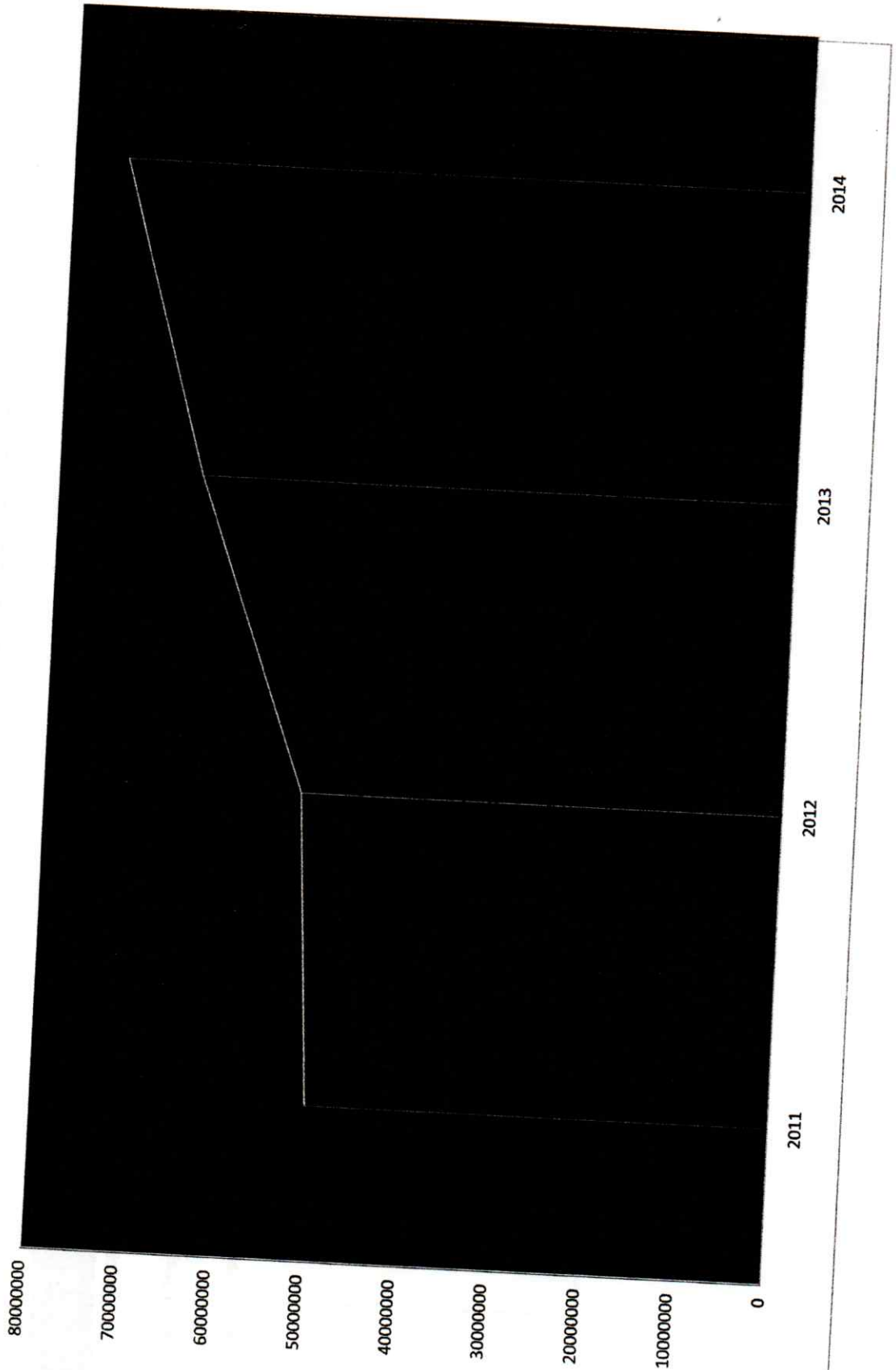





PERNAMBUCO  
PREFEITURA DE GAMELEIRA  
Evolução da Despesas

Orçamento Anual do Exercício de 2017

CODIGO	ESPECIFICAÇÃO	EXERCÍCIO DE 2014	%	EXERCÍCIO DE 2015	%	ESTIMATIVA P/ 2016	%	PREVISÃO P/ 2016
3000.00.00	Despesas Correntes	40.393.110,65	- 6,74	37.670.163,86	12,85	42.510.500,00	10,63	47.029.550,00
4000.00.00	Despesas de Capital	1.562.891,26	- 11,49	1.383.298,26	402,53	6.951.500,00	- 12,23	6.101.500,00
9999.99.90	Reserva de Contingência					500.000,00	8,00	540.000,00
TOTAL		41.956.001,91	- 6,92	39.053.462,12	27,93	49.962.000,00	7,42	53.671.050,00



PERNAMBUCO  
PREFEITURA DE GAMELEIRA  
Evolução da Despesa

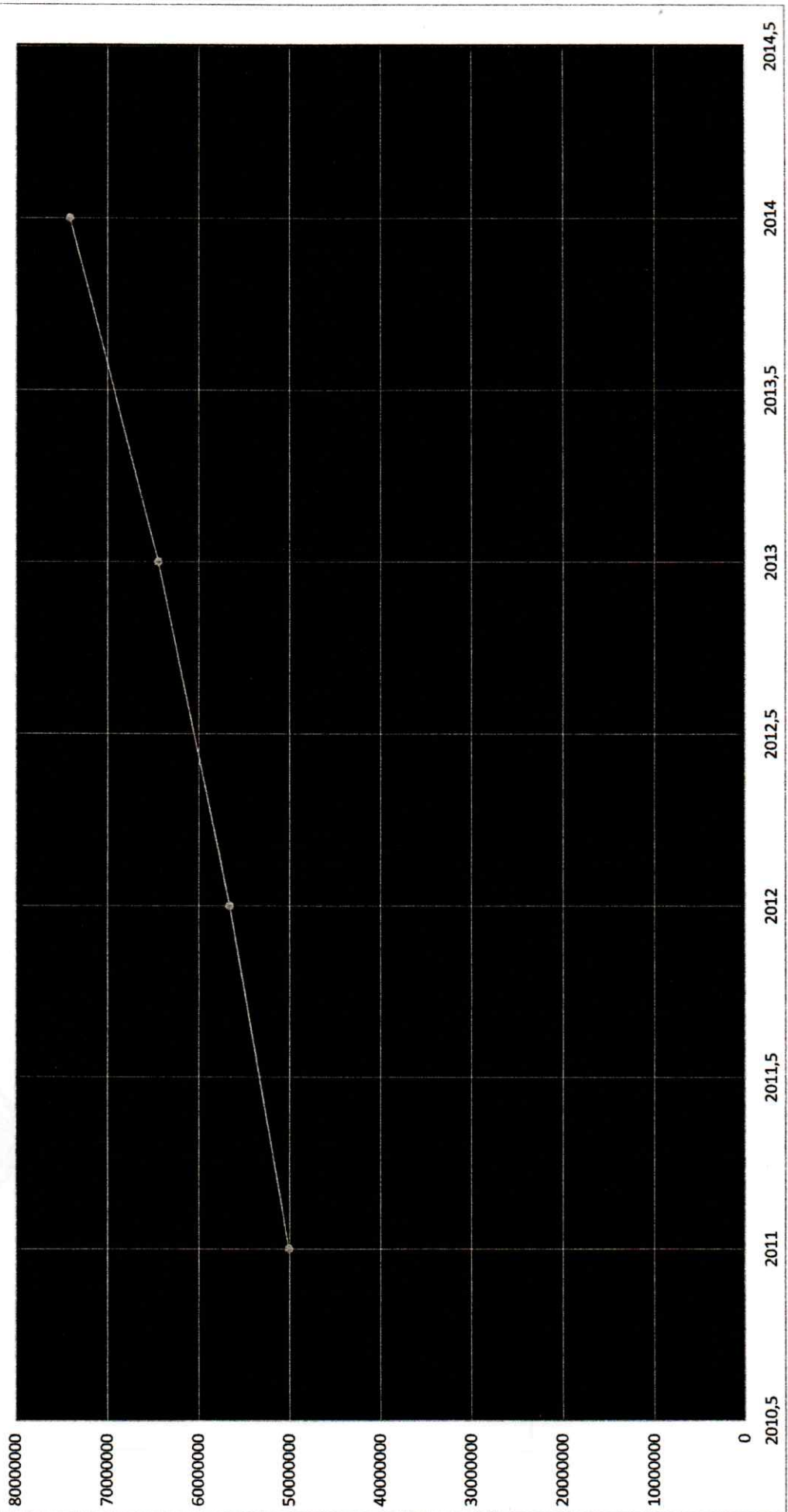



**PREFEITURA DE GAMELEIRA**  
**GRÁFICO DA RECEITA**

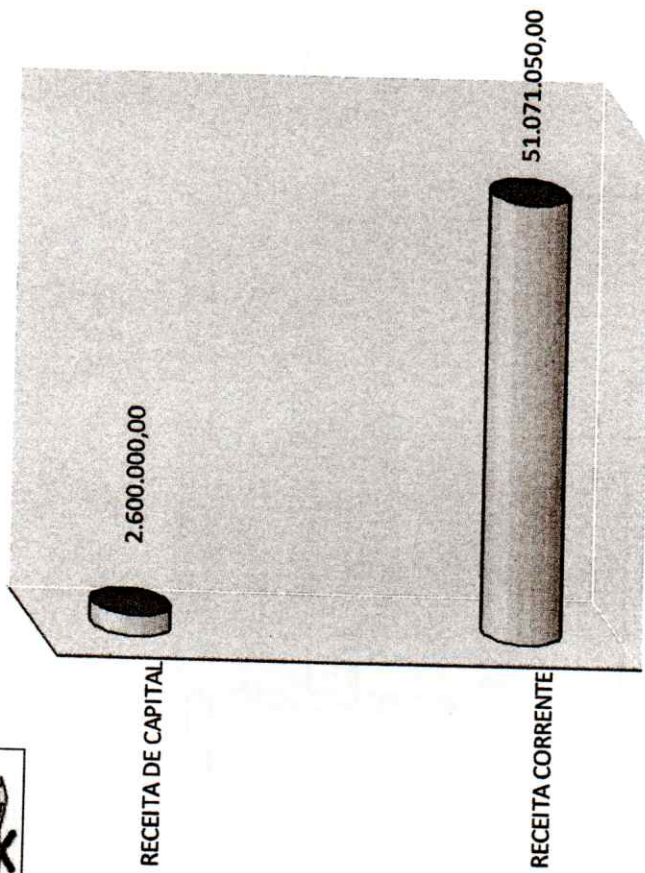





# PREFEITURA DE GAMELEIRA

## GRÁFICO DA RECEITA TRIBUTÁRIA

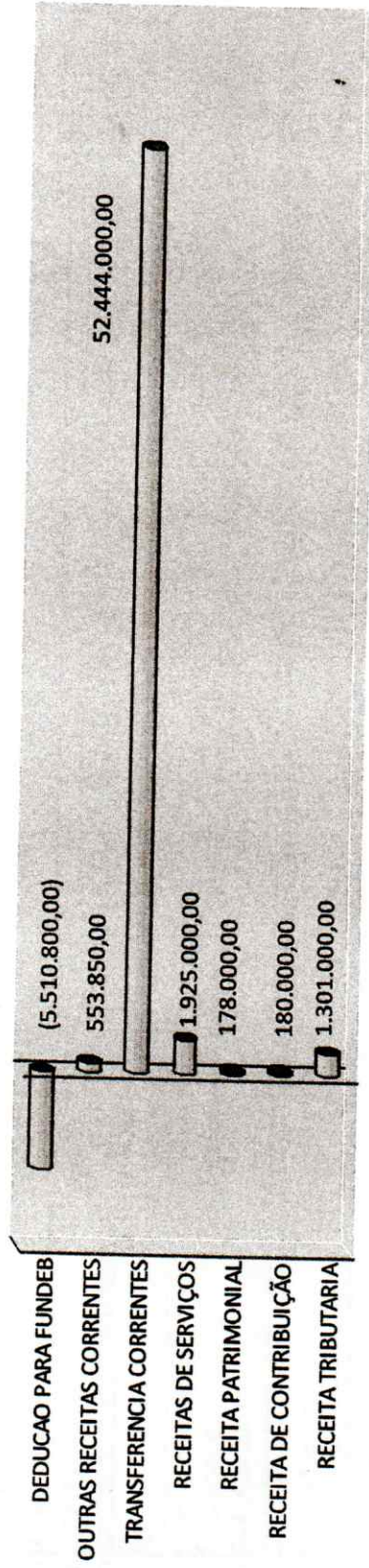



# PREFEITURA DE GAMELEIRA

## GRÁFICO POR FUNÇÃO

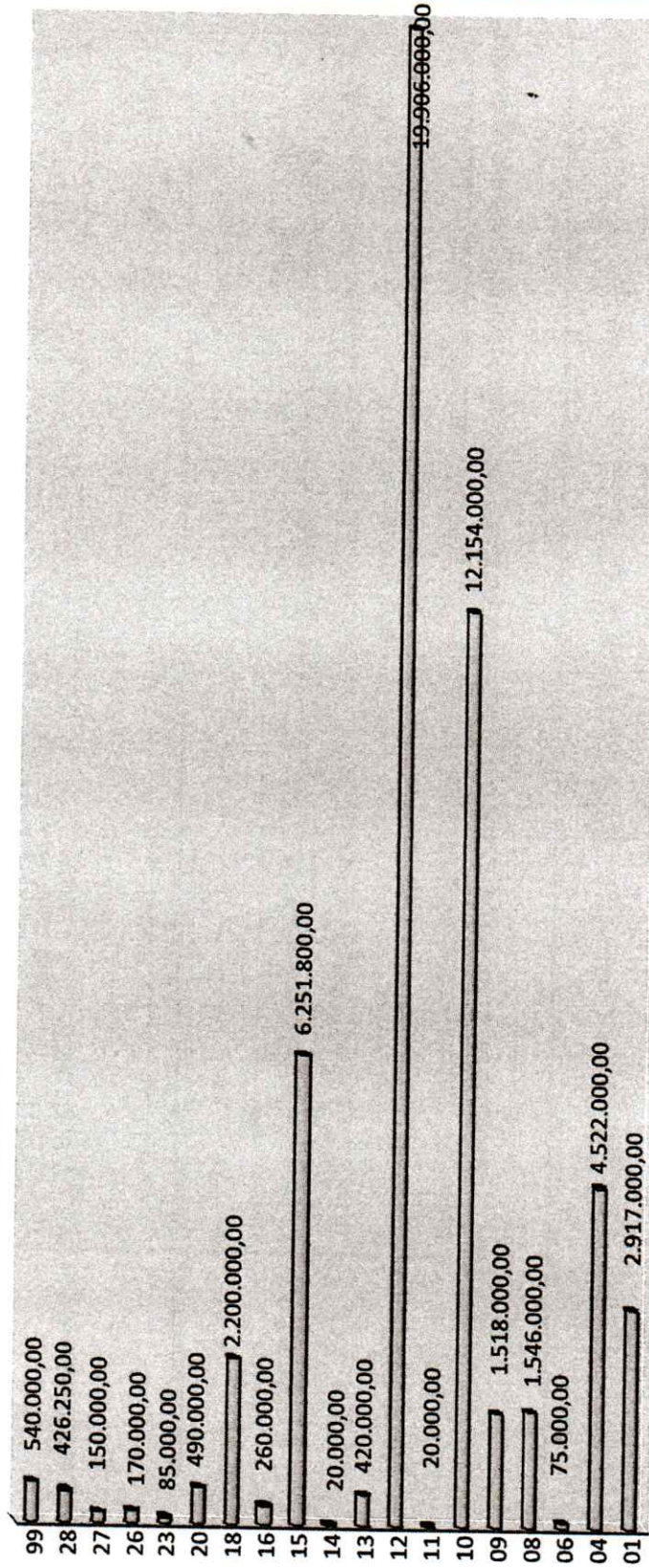





# PREFEITURA DE GAMELEIRA

## GRÁFICOS POR ORGÃO

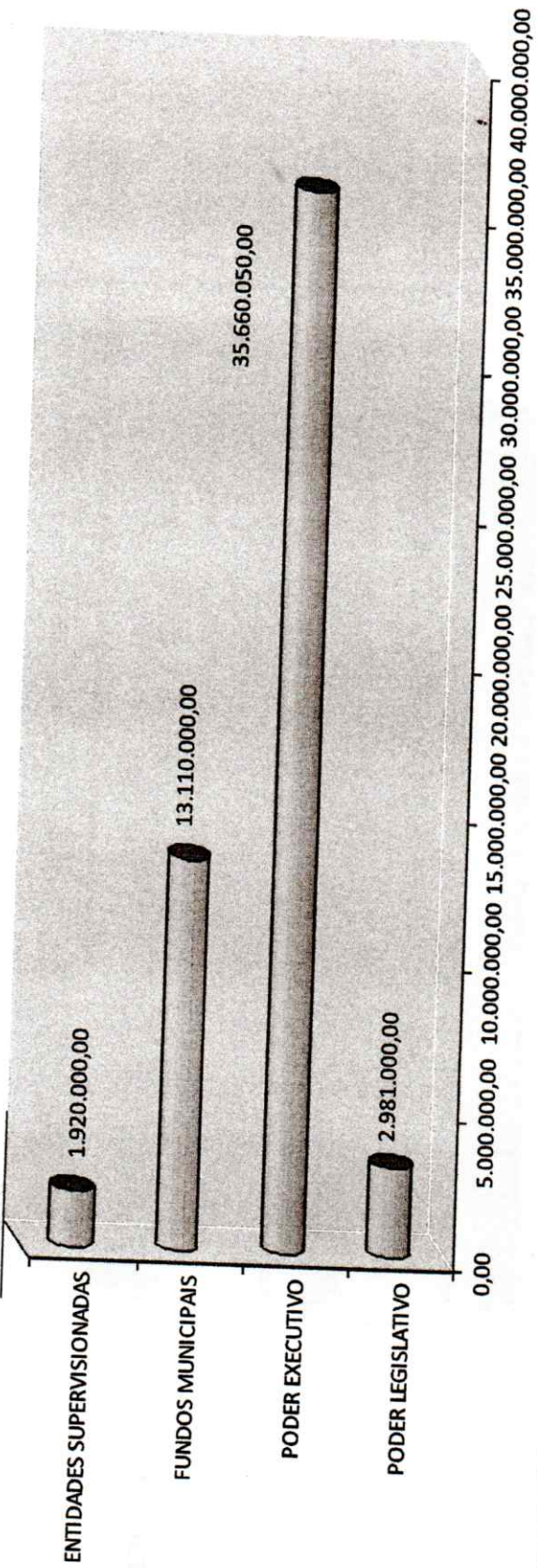



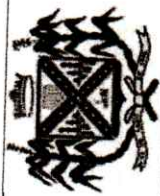

# PREFEITURA DE GAMELEIRA

## GRÁFICO DA DESPESAS

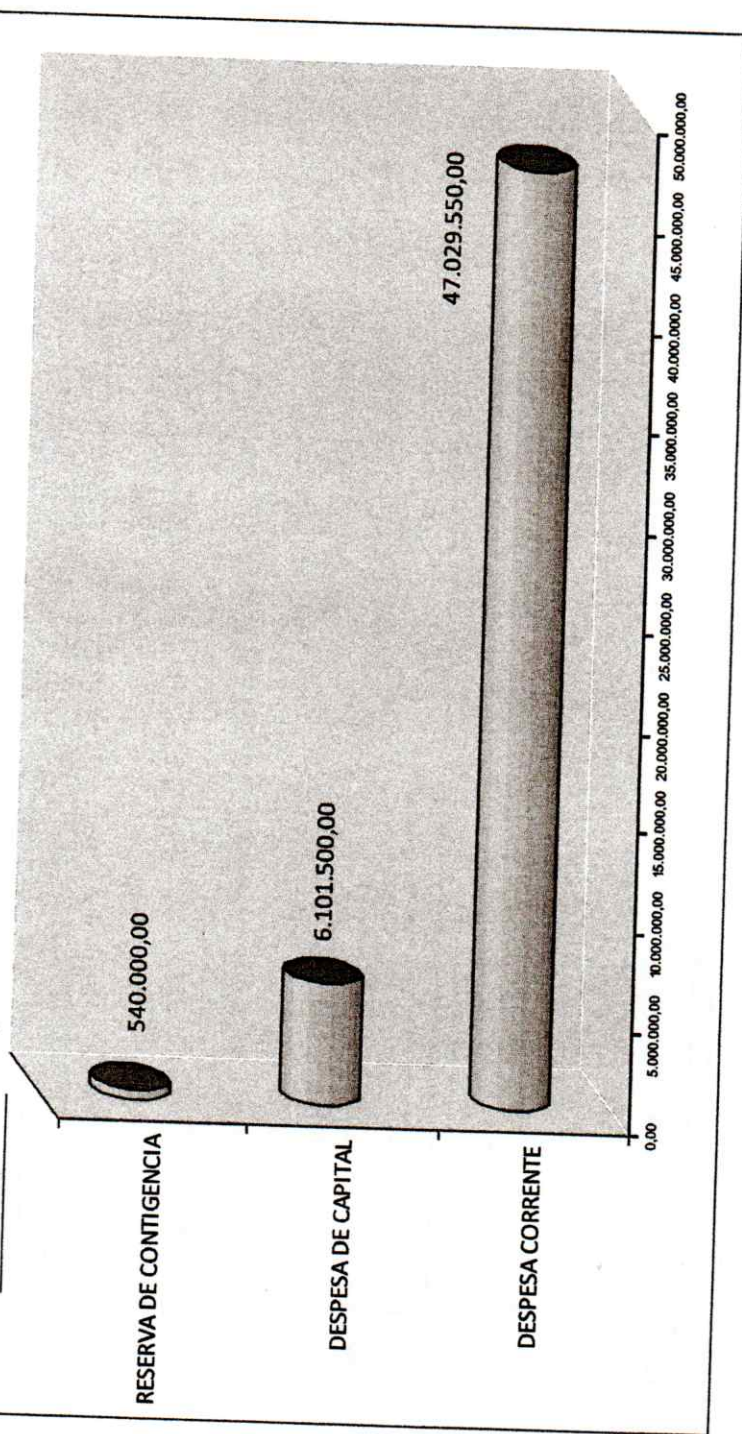



**PREFEITURA DE GAMELEIRA**  
**GRÁFICO UNIDADE ORÇAMENTÁRIAS**

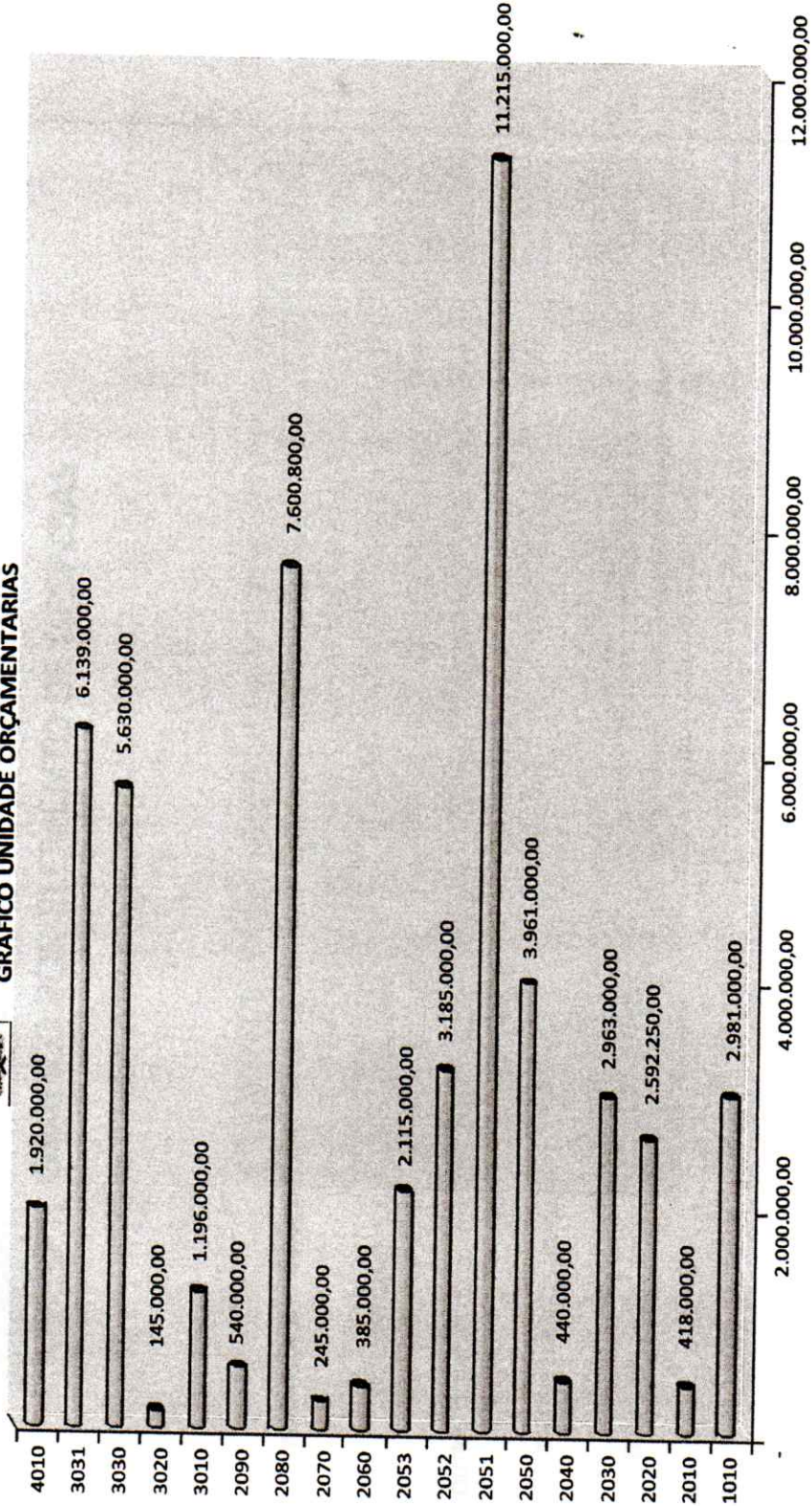





# PREFEITURA DE GAMELEIRA

## GRAFICO POR ELEMENTO DE DESPESAS

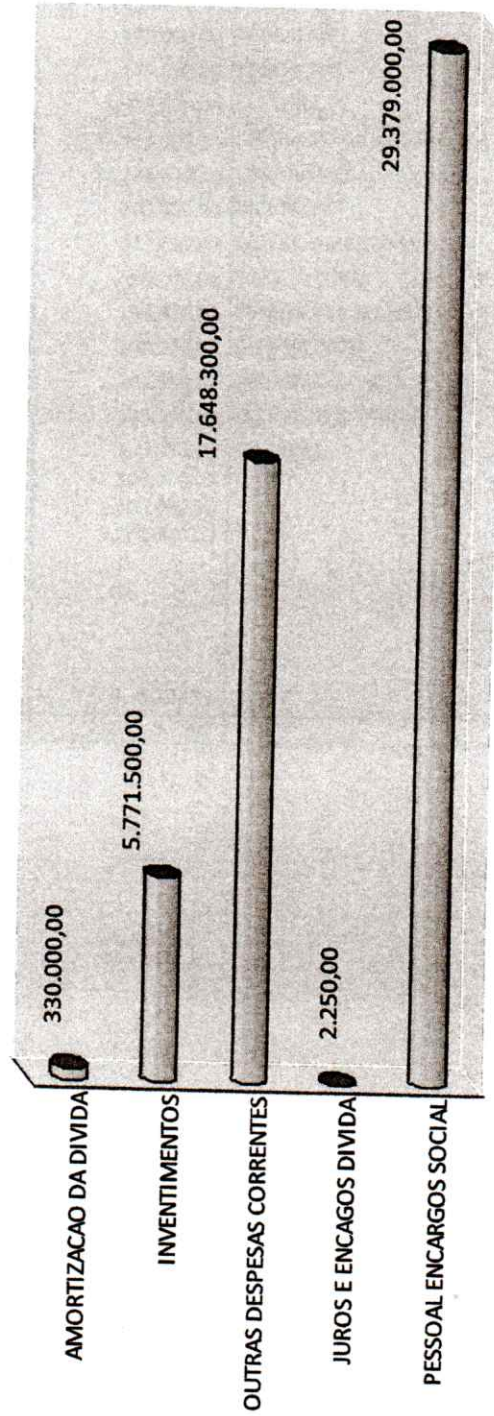





PERNAMBUCO

PREFEITURA DE GAMELEIRA

Sumario Geral da Receita por Fontes e Despesas for Função de Governo  
Orçamento Anual do Exercício de 2016

RECEITAS POR FONTES	RS	Despesas por Funções	RS
RECEITAS CORRENTES	56.581.850,00	LEGISLATIVA	2.917.000,00
RECEITAS TRIBUTARIAS	1.301.000,00	ADMINISTRAÇÃO	4.522.000,00
IMPOSTOS	1.220.000,00	SEGURANCA PUBLICA	75.000,00
TAXAS	81.000,00	ASSISTENCIA SOCIAL	1.546.000,00
RECEITA DE CONTRIBUICAO	180.000,00	PREVIDENCIA SOCIAL	1.518.000,00
CONTRIBUICAO ECONOMICAS	180.000,00	SAUDE	12.154.000,00
RECEITA PATRIMONIAL	178.000,00	TRABALHO	20.000,00
RECEITAS DE VALORES MOBILIARIOS	178.000,00	EDUCACAO	19.906.000,00
RECEITAS DE SERVICOS	1.925.000,00	CULTURA	420.000,00
TRANSFERENCIAS CORRENTES	52.444.000,00	DIREITO DA CIDADANIA	20.000,00
TRANSFERENCIAS INTERGOVERNAMENTAIS	52.244.000,00	URBANISMO	6.251.800,00
TRANSFERENCIAS DE CONVENIO	200.000,00	HABITACAO	260.000,00
OUTRAS RECEITAS CORRENTES	553.850,00	GESTAO AMBIENTAL	2.200.000,00
MULTAS E JUROS DE MORA	66.000,00	AGRICULTURA	490.000,00
INDENIZACOES E RESTITUICOES	80.000,00	COMERCIO E SERVICOS	85.000,00
RECEITA DA DIVIDA ATIVA	300.000,00	TRANSPORTES	170.000,00
RECEITAS DIVERSAS	107.850,00	DESPORTO E LAZER	150.000,00
RECEITA DE CAPITAL	2.600.000,00	ENCARGOS ESPECIAIS	426.250,00
ALIENACAO DE BENS	100.000,00	RESERVAS	540.000,00
ALIENACAO DE BENS MOVEIS	100.000,00		
TRANSFERENCIAS DE CAPITAL	2.500.000,00		
TRANSFERENCIAS DE CONVENIOS	2.500.000,00		
DEDUCOES DA RECEITA	- 5.510.800,00		
	53.671.050,00		53.671.050,00



PERNAMBUCO  
PREFEITURA DE GAMELEIRA  
EXERCICIO 2016

RELATORIO POR FONTE DE RECURSOS / DESPESAS

FONTES DE RECURSOS	VALOR
5 Recursos do FUNDEB - Magistério	14.400.000,00
9 Recursos Transferidos pelo SUS	5.630.000,00
10 Receita de Convênios	1.900.000,00
13 Recursos Ordinários - Não vinculados)	28.841.050,00
16 Recursos Transferidos pelo FNAS	740.000,00
20 Alienação de Bens	100.000,00
21 Recursos do Salário-Educação	800.000,00
22 Recursos PDDE	60.000,00
23 Recursos – PNAE	800.000,00
24 Recursos – PNATE	400.000,00
TOTAL	53.671.050,00





PERNAMBUCO  
PREFEITURA DE GAMELEIRA

Anexo 1 - Lei 4.320/64

Demonstrativo da Receita e Despesa Segundo as Categorias Econômicas  
Orçamento Anual do Exercício de 2017

Data : 30/09/2016

R\$ 1,00

RECEITAS		DESPESAS	
RECEITAS CORRENTES	51.071.050,00	DESPESAS CORRENTES	47.029.550,00
RECEITA TRIBUTARIA	1.301.000,00	PESSOAL E ENCARGOS SOCIAIS	29.379.000,00
RECEITA DE CONTRIBUICOES	180.000,00	JUROS E ENCARGOS DA DIVIDA	2.250,00
RECEITA PATRIMONIAL	178.000,00	OUTRAS DESPESAS CORRENTES	17.648.300,00
RECEITA AGROPECUARIA			
RECEITA INDUSTRIAL			
RECEITA DE SERVICOS	1.925.000,00		
TRANSFERENCIAS CORRENTES	52.444.000,00		
OUTRAS RECEITAS CORRENTES	553.850,00		
DEDUCAO PARA FUNDEB	-5.510.800,00		
DÉFICIT CORRENTE		SUPERÁVIT CORRENTE	4.041.500,00
TOTAL	51.071.050,00	TOTAL	51.071.050,00
RECEITAS DE CAPITAL	2.600.000,00	DESPESAS DE CAPITAL	6.101.500,00
OPERACOES DE CREDITO		INVESTIMENTOS	5.771.500,00
ALIENACAO DE BENS	100.000,00	INVERSOES FINANCEIRAS	
AMORTIZACOES DE EMPRESTIMOS		AMORTIZACAO DA DIVIDA	330.000,00
TRANSFERENCIAS DE CAPITAL	2.500.000,00		
OUTRAS RECEITAS DE CAPITAL			
DÉFICIT CAPITAL	3.501.500,00	SUPERÁVIT CAPITAL	
TOTAL	6.101.500,00	TOTAL	6.101.500,00

RESUMO

RECEITAS CORRENTES	51.071.050,00	DESPESAS CORRENTES	47.029.550,00
RECEITAS DE CAPITAL	2.600.000,00	DESPESAS DE CAPITAL	6.101.500,00
RECEITAS INTRA GOVERNAMENTAIS		RESERVA DE CONTINGENCIA	540.000,00
DÉFICIT		SUPERÁVIT	
TOTAL	53.671.050,00	TOTAL	53.671.050,00





PERNAMBUCO  
PREFEITURA DE GAMELEIRA  
Anexo 2 - Lei 4.320/64  
Receita Segundo as Categorias Econômicas  
Orçamento Anual do Exercício de 2017

Data : 30/09/2016

Código Receita	Especificação	Desdobramento	Subfonte	Fonte	Categoria Econômica
1000.00.00.00	RECEITAS CORRENTES				56.581.850,00
1100.00.00.00	RECEITA TRIBUTARIA			1.301.000,00	
1110.00.00.00	IMPOSTOS			1.220.000,00	
1112.00.00.00	IMPOSTOS SOBRE O PATRIMONIO E RENDA		720.000,00		
1112.02.00.00	IMPOSTO SOBRE A PROPRIEDADE PREDIAL E TERRITORIAL URBANA	70.000,00			
1112.04.00.00	IMPOSTO SOBRE A RENDA E PROVENTOS QUALQUER NATUREZA	620.000,00			
1112.04.31.00	IMPOSTO DE RENDA RETIDO NAS FONTES SOBRE OS RENDIMENTOS DO TRABALHO	550.000,00			
1112.04.34.00	IMPOSTO DE RENDA RETIDO NAS FONTES SOBRE OUTROS RENDIMENTOS	70.000,00			
1112.08.00.00	IMPOSTO SOBRE TRANSMISSAO INTER VIVOS DE BENS IMOVEIS	30.000,00			
1113.00.00.00	IMPOSTOS SOBRE A PRODUCAO E A CIRCULACAO		500.000,00		
1113.05.00.00	IMPOSTO SOBRE SERVICOS DE QUALQUER NATUREZA	500.000,00			
1120.00.00.00	TAXAS			81.000,00	
1121.00.00.00	TAXAS PELO EXERCICIO DO PODER DE POLICIA		61.000,00		
1121.17.00.00	TAXA DE FISCALIZACAO DE VIGILANCIA SANITARIA	3.000,00			
1121.25.00.00	TAXA DE LICENCA PARA FUNCIONAMENTO	25.000,00			
1121.29.00.00	TAXA DE LICENCA PARA EXECUCAO OBRAS	10.000,00			
1121.31.00.00	TAXA DE UTILIZACAO DE AREA DOMINIO PUBLICO	20.000,00			
1121.99.00.00	OUTRAS TAXAS PELO EXERCICIO PODER DE POLICIA	3.000,00			
1122.00.00.00	TAXAS PELA PRESTACAO DE SERVICOS		20.000,00		
1122.90.00.00	TAXA DE LIMPEZA PUBLICA	10.000,00			
1122.99.00.00	OUTRAS TAXAS PELA PRESTACAO SERVICO	10.000,00			
1200.00.00.00	RECEITAS DE CONTRIBUICOES			180.000,00	
1230.00.00.00	CONTRIBUICAO PARA O CUSTEIO SERVICO DE ILUMINACAO PUBLICA			180.000,00	
1300.00.00.00	RECEITA PATRIMONIAL			178.000,00	
1320.00.00.00	RECEITAS DE VALORES MOBILIARIOS			178.000,00	



PERNAMBUCO  
PREFEITURA DE GAMELEIRA  
Anexo 2 - Lei 4.320/64  
Receita Segundo as Categorias Econômicas  
Orçamento Anual do Exercício de 2017

Data : 30/09/2016

Código Receita	Especificação	Desdobramento	Subfonte	Fonte	Categoria Econômica
1325.00.00.00	REMUNERACAO DE DEPOSITOS BANCARIOS		178.000,00		
1325.01.00.00	REMUNERACAO DE DEPOSITOS DE RECURSO VINCULADOS	98.000,00			
1325.01.02.00	RECEITA DE REMUNERACAO DE DEPOSITOS BANCARIOS -FUNDEB	20.000,00			
1325.01.03.00	RECEITA DE REMUNERACAO DE DEPOSITOS BANCARIOS -FUNDO DE SAUDE	20.000,00			
1325.01.05.00	RECEITA DE REMUNERACAO DE DEPOSITOS BANCARIOS -MDE	5.000,00			
1325.01.10.00	RECEITA DE REMUNERACAO DE DEPOSITOS BANCARIOS -FNAS	3.000,00			
1325.01.99.00	RECEITA DE REMUNERACAO DE OUTROS DEPOSITOS BANCARIOS VINCULADOS	50.000,00			
1325.02.00.00	REMUNERACAO DE DEPOSITOS RECURSOS NAO VINCULADOS	80.000,00			
1325.02.99.00	REMUNERACAO DE OUTROS DEPOSITOS DE RECURSOS NAO VINCULADOS	80.000,00			
1600.00.00.00	RECEITA DE SERVICOS			1.925.000,00	
1600.05.00.00	SERVICOS DE SAUDE	150.000,00			
1600.05.99.00	OUTROS SERVICOS DE SAUDE	150.000,00			
1600.13.00.00	SERVICOS ADMINISTRATIVOS	5.000,00			
1600.13.99.00	OUTROS SERVICOS ADMINISTRATIVOS	5.000,00			
1600.41.00.00	SERVICO CAPTACAO,ADUCAO,TRATAMENTO RESERVA E DISTRIBUICAO DE AGUA	1.670.000,00			
1600.46.00.00	SERVICOS DE CEMITERIO	100.000,00			
1700.00.00.00	TRANSFERENCIAS CORRENTES			52.444.000,00	
1720.00.00.00	TRANSFERENCIAS INTERGOVERNAMENTAIS			52.244.000,00	
1721.00.00.00	TRANSFERENCIAS DA UNIAO		32.016.000,00		
1721.01.00.00	PARTICIPACAO NA RECEITA DA UNIAO	23.218.000,00			
1721.01.02.00	COTA-PARTE DO F.P.M - COTA MENSAL	22.000.000,00			
1721.01.03.00	COTA-PARTE DO F.P.M - 1% 1 COTA	600.000,00			
1721.01.04.00	COTA-PARTE DO F.P.M - 1% 2 COTA	600.000,00			
1721.01.05.00	COTA PARTE DO ITR	18.000,00			
1721.22.00.00	TRANFERENCIA DA COMPENSACAO FINANC. EXPLORACAO RECURSOS NATURAIS	240.000,00			





PERNAMBUCO  
PREFEITURA DE GAMELEIRA  
Anexo 2 - Lei 4.320/64  
Receita Segundo as Categorias Econômicas  
Orçamento Anual do Exercício de 2017

Data : 30/09/2016

Código Receita	Especificação	Desdobramento	Subfonte	Fonte	Categoria Econômica	R\$ 1,00
1721.22.70.00	COTA-PARTE FUNDO ESPECIAL PETROLEO	240.000,00				
1721.33.00.00	TRANSFERENCIA RECURSOS DO SISTEMA UNICO DE SAUDE/SUS/REPASSES	5.630.000,00				
1721.33.11.00	ATENCAO BASICA	4.240.000,00				
1721.33.11.01	PISO DE ATENCAO BASICA - PAB FIXO	1.200.000,00				
1721.33.11.02	SAUDE DA FAMILIA - SF	900.000,00				
1721.33.11.03	AGENTES COMUNITARIOS DE SAUDE - ACS	1.000.000,00				
1721.33.11.04	SAUDE BUCAL - SB	350.000,00				
1721.33.11.05	NUCLEOS DE APOIO A SAUDE DA FAMILIA NASF	240.000,00				
1721.33.11.06	PROGRAMA MELHORIA DO ACESSO E DA QUALIDADE - PMAQ	500.000,00				
1721.33.11.07	OUTRAS ACOES DA ATENCAO BASICA	50.000,00				
1721.33.12.00	ATENCAO DE MEDIA/ALTA COMPLEXIDADE AMBULATORIAL E HOPITALAR	900.000,00				
1721.33.13.00	VIGILANCIA EM SAUDE	290.000,00				
1721.33.13.01	ASSISTENCIA FINANCEIRA COMPLEMENTAR	50.000,00				
1721.33.13.02	PISO FIXO DE VIGILANCIA EM SAUDE PFVS	90.000,00				
1721.33.13.03	OUTRAS ACOES DE VIGILANCIA EM SAUDE	150.000,00				
1721.33.14.00	ASSISTENCIA FARMACEUTICA	200.000,00				
1721.34.00.00	TRANSFERENCIAS DE RECURSOS DO FUNDO NACIONAL DE ASSISTENCIA SOCIAL	740.000,00				
1721.34.01.00	TRANSFERENCIA DE RECURSOS DO FNAS-S CFV	80.000,00				
1721.34.02.00	TRANSFERENCIA DE RECURSOS DO FNAS - PBF/CRAS	150.000,00				
1721.34.03.00	TRANSFERENCIA DE RECURSOS DO FNAS - IGDBF	150.000,00				
1721.34.04.00	TRANSFERENCIA DE RECURSOS DO FNAS - IGD SUAS	30.000,00				
1721.34.05.00	TRANSFERENCIA DE RECURSOS DO FNAS - PFMC/CREAS	120.000,00				
1721.34.06.00	APOIO ORG.GES.VIG.SOCIAL TER.SIST. UNICO ASSIST.SOCIAL	30.000,00				
1721.34.07.00	TRANSFERENCIA DE RECURSOS DO FNAS - PAC 1	80.000,00				
1721.34.99.00	OUTRAS TRANSFERENCIAS DO FNAS	100.000,00				



PERNAMBUCO  
PREFEITURA DE GAMELEIRA  
Anexo 2 - Lei 4.320/64  
Receita Segundo as Categorias Econômicas  
Orçamento Anual do Exercício de 2017

Data : 30/09/2016

R\$ 1,00

Código Receita	Especificação	Desdobramento	Subfonte	Fonte	Categoria Econômica
1721.35.00.00	TRANSFERENCIAS DE RECURSOS DO FUNDO NACIONAL DO DESENVOL.DA EDUCACAO	2.110.000,00			
1721.35.01.00	TRANSFERENCIAS DO SALARIO-EDUCACAO	800.000,00			
1721.35.02.00	TRANSFERENCIAS DIRETAS FNDE PDDE	60.000,00			
1721.35.03.00	TRANSFERENCIAS DIRETAS FNDE PNAE	800.000,00			
1721.35.04.00	TRANSFERENCIAS DIRETAS FNDE PNATE	400.000,00			
1721.35.99.00	OUTRAS TRANSFERENCIAS DIRETAS FNDE	50.000,00			
1721.36.00.00	TRANSFERENCIA FINANCEIRA DO ICMS DESONERACAO - L.C. N 87/96	18.000,00			
1721.99.00.00	OUTRAS TRANSFERENCIAS DA UNIAO	60.000,00			
1722.00.00.00	TRANSFERENCIAS DOS ESTADOS		5.828.000,00		
1722.01.00.00	PARTICIPACAO NA RECEITA DOS ESTADOS	5.598.000,00			
1722.01.01.00	COTA-PARTE DO ICMS	4.800.000,00			
1722.01.02.00	COTA-PARTE DO IPVA	700.000,00			
1722.01.04.00	COTA-PARTE DO IPI - MUNICIPIOS	18.000,00			
1722.01.13.00	COTA-PARTE DA CIDE	80.000,00			
1722.99.00.00	OUTRAS TRANSFERENCIAS DOS ESTADOS	230.000,00			
1724.00.00.00	TRANSFERENCIA DE RECURSOS MULTIGOVERNAMENTAIS		14.400.000,00		
1724.01.00.00	TRANSFERENCIAS DE RECURSOS FUNDEB	12.000.000,00			
1724.02.00.00	TRANSFERENCIAS DE RECURSOS FUNDEB COMPLEMENTO	2.400.000,00			
1760.00.00.00	TRANSFERENCIAS DE CONVENIOS			200.000,00	
1761.00.00.00	TRANSFERENCIAS DE CONVENIOS UNIAO E DE SUAS ENTIDADES		100.000,00		
1762.00.00.00	TRANSFERENCIA DE CONVENIOS ESTADOS E DO DISTRITO FEDERAL SUAS ENTIDADE		100.000,00		
1900.00.00.00	OUTRAS RECEITAS CORRENTES			553.850,00	
1910.00.00.00	MULTAS E JUROS DE MORA			66.000,00	
1913.00.00.00	MULTA E JUROS DE MORA DA DIVIDA ATIVA DOS TRIBUTOS		16.000,00		
1913.12.00.00	MULTAS E JUROS DE MORA DA DIVIDA ATIVA ITBI	3.000,00			





PERNAMBUCO  
PREFEITURA DE GAMELEIRA  
Anexo 2 - Lei 4.320/64  
Receita Segundo as Categorias Econômicas  
Orçamento Anual do Exercício de 2017

Data : 30/09/2016

Código Receita	Especificação	Desdobramento	Subfonte	Fonte	Categoria Econômica
1913.13.00.00	MULTAS E JUROS DE MORA DA DIVIDA ATIVA ISS	5.000,00			
1913.35.00.00	MULTAS E JUROS DE MORA DA DIVIDA ATIVA TAXA VIGILANCIA SANITARIA	3.000,00			
1913.99.00.00	MULTAS E JUROS DE MORA DA DIVIDA ATIVA DE OUTROS TRIBUTOS	5.000,00			
1919.00.00.00	MULTAS DE OUTRAS ORIGENS		50.000,00		
1919.99.00.00	OUTRAS MULTAS	50.000,00			
1920.00.00.00	INDENIZACOES E RESTITUICOES			80.000,00	
1921.00.00.00	INDENIZACOES		40.000,00		
1922.00.00.00	RESTITUICOES		40.000,00		
1930.00.00.00	RECEITA DA DIVIDA ATIVA			300.000,00	
1931.00.00.00	RECEITA DA DIVIDA ATIVA TRIBUTARIA		150.000,00		
1931.11.00.00	RECEITA DA DIVIDA ATIVA DO IMPOSTO SOBRE IPTU	150.000,00			
1932.00.00.00	RECEITA DA DIVIDA ATIVA NAO TRIBUTARIA		150.000,00		
1990.00.00.00	RECEITAS DIVERSAS			107.850,00	
1990.99.00.00	OUTRAS RECEITAS	107.850,00			
2000.00.00.00	RECEITAS DE CAPITAL				2.600.000,00
2200.00.00.00	ALIENACAO DE BENS			100.000,00	
2210.00.00.00	ALIENACAO DE BENS MOVEIS			100.000,00	
2400.00.00.00	TRANSFERENCIAS DE CAPITAL			2.500.000,00	
2420.00.00.00	TRANSFERENCIAS INTERGOVERNAMENTAIS			600.000,00	
2421.00.00.00	TRANSFERENCIAS DA UNIAO		600.000,00		
2421.01.00.00	TRANSFERENCIAS DE RECURSOS SISTEMA UNICO DE SAUDE SUS	300.000,00			
2421.02.00.00	TRANSFERENCIAS RECURSOS DESTINADOS A PROGRAMAS DE EDUCACAO	300.000,00			
2470.00.00.00	TRANSFERENCIAS DE CONVENIOS			1.900.000,00	
2471.00.00.00	TRANSFERENCIA DE CONVENIOS DA UNIAO E DE SUAS ENTIDADES		1.000.000,00		
2471.99.00.00	OUTRAS TRANSFERENCIAS DE CONVENIOS DA UNIAO	1.000.000,00			



PERNAMBUCO  
PREFEITURA DE GAMELEIRA  
Anexo 2 - Lei 4.320/64  
Receita Segundo as Categorias Econômicas  
Orçamento Anual do Exercício de 2017

Data : 30/09/2016

R\$ 1,00					
Código Receita	Especificação	Desdobramento	Subfonte	Fonte	Categoria Econômica
2472.00.00.00	TRANSFERENCIAS DE CONVENIOS ESTADOS E DO DISTRITO FEDERAL E DE SUA ENT		900.000,00		
2472.99.00.00	OUTRAS TRANSFERENCIAS DE CONVENIO DOS ESTADOS	900.000,00			
9000.00.00.00	DEDUCAO DE RECEITAS				-5.510.800,00
9500.00.00.00	DEDUCAO DO FUNDEB			-5.510.800,00	
9510.00.00.00	DEDUCAO DO FUNDEB RECEITAS CORRENTE			-5.510.800,00	
9517.00.00.00	DEDUCAO DO FUNDEB DE RECEITA DE TRANSFERENCIAS CORRENTES		-5.510.800,00		
9517.21.00.00	DEDUCAO DO FUNDEB DE TRANSFERENCIAS DA UNIAO	-4.407.200,00			
9517.21.01.00	DEDUCAO DO FUNDEB DE PARTICIPACAO NA RECEITA DA UNIAO	-4.403.600,00			
9517.21.01.02	DEDUCAO DO FUNDEB COTA-PARTE FPM	-4.400.000,00			
9517.21.01.05	DEDUCAO DO FUNDEB COTA-PARTE ITR	-3.600,00			
9517.21.36.00	DEDUCAO DO FUNDEB ICMS L.C. 87/96	-3.600,00			
9517.22.00.00	DEDUCAO DO FUNDEB DE TRANSFERENCIAS DOS ESTADOS	-1.103.600,00			
9517.22.01.00	DEDUCAO DO FUNDEB DE PARTICIPACAO NA RECEITA DOS ESTADOS	-1.103.600,00			
9517.22.01.01	DEDUCAO DO FUNDEB COTA-PARTE ICMS	-960.000,00			
9517.22.01.02	DEDUCAO DO FUNDEB COTA-PARTE IPVA	-140.000,00			
9517.22.01.04	DEDUCAO DO FUNDEB COTA-PARTE IPI	-3.600,00			
<b>TOTAL GERAL</b>					<b>53.671.050,00</b>





PERNAMBUCO  
PREFEITURA DE GAMELEIRA  
Anexo 2 - Lei 4.320/64  
Despesa Segundo as Categorias Econômicas  
Orçamento Anual do Exercício de 2017

Data : 30/09/2016

R\$ 1,00

1000 - PODER LEGISLATIVO  
1010 - CAMARA MUNICIPAL DE GAMELEIRA

Código Despesa	Especificação	Desdobramento	Elemento	Categoria Econômica
3.0.00.00.00	DESPESAS CORRENTES			2.926.000,00
3.1.00.00.00	PESSOAL E ENCARGOS SOCIAIS			1.970.000,00
3.1.90.00.00	APLICACOES DIRETAS		1.970.000,00	
3.1.90.11.00	VENCIMENTOS E VANTAGENS FIXAS PESSOAL CIVIL	1.440.000,00		
3.1.90.13.00	OBRIGACOES PATRONAIS	500.000,00		
3.1.90.16.00	OUTRAS DESPESAS VARIAVEIS PESSOAL CIVIL	30.000,00		
3.3.00.00.00	OUTRAS DESPESAS CORRENTES			956.000,00
3.3.90.00.00	APLICACOES DIRETAS		956.000,00	
3.3.90.01.00	APOSENTADORIAS E REFORMAS	14.000,00		
3.3.90.03.00	PENSOES	50.000,00		
3.3.90.14.00	DIARIAS ? CIVIL	200.000,00		
3.3.90.30.00	MATERIAL DE CONSUMO	110.000,00		
3.3.90.33.00	PASSAGENS E DESPESAS COM LOCOMOCAO	67.000,00		
3.3.90.36.00	OUTROS SERVICOS TERCEIROS P.FISICA	340.000,00		
3.3.90.39.00	OUTROS SERVICOS TERCEIRO P.JURIDICA	140.000,00		
3.3.90.92.00	DESPESAS DE EXERCICIOS ANTERIORES	21.000,00		
3.3.90.93.00	INDENIZACOES E RESTITUICOES	14.000,00		
4.0.00.00.00	DESPESAS DE CAPITAL			55.000,00
4.4.00.00.00	INVESTIMENTOS			55.000,00
4.4.90.00.00	APLICACOES DIRETAS		55.000,00	
4.4.90.51.00	OBRAS E INSTALACOES	25.000,00		
4.4.90.52.00	EQUIPAMENTOS E MATERIAL PERMANENTE	30.000,00		
TOTAL GERAL				2.981.000,00



PERNAMBUCO  
PREFEITURA DE GAMELEIRA  
Anexo 2 - Lei 4.320/64  
Despesa Segundo as Categorias Econômicas  
Orçamento Anual do Exercício de 2017

Data : 30/09/2016

R\$ 1,00

2000 - PODER EXECUTIVO  
2010 - GABINETE DA PREFEITA

Código Despesa	Especificação	Desdobramento	Elemento	Categoria Econômica
3.0.00.00.00	DESPESAS CORRENTES			408.000,00
3.1.00.00.00	PESSOAL E ENCARGOS SOCIAIS			230.000,00
3.1.90.00.00	APLICACOES DIRETAS		230.000,00	
3.1.90.11.00	VENCIMENTOS E VANTAGENS FIXAS PESSOAL CIVIL	230.000,00		
3.3.00.00.00	OUTRAS DESPESAS CORRENTES			178.000,00
3.3.90.00.00	APLICACOES DIRETAS		178.000,00	
3.3.90.14.00	DIARIAS ? CIVIL	88.000,00		
3.3.90.30.00	MATERIAL DE CONSUMO	25.000,00		
3.3.90.33.00	PASSAGENS E DESPESAS COM LOCOMOCAO	10.000,00		
3.3.90.36.00	OUTROS SERVICOS TERCEIROS P.FISICA	15.000,00		
3.3.90.39.00	OUTROS SERVICOS TERCEIRO P.JURIDICA	40.000,00		
4.0.00.00.00	DESPESAS DE CAPITAL			10.000,00
4.4.00.00.00	INVESTIMENTOS			10.000,00
4.4.90.00.00	APLICACOES DIRETAS		10.000,00	
4.4.90.52.00	EQUIPAMENTOS E MATERIAL PERMANENTE	10.000,00		
TOTAL GERAL				418.000,00





PERNAMBUCO  
PREFEITURA DE GAMELEIRA  
Anexo 2 - Lei 4.320/64  
Despesa Segundo as Categorias Econômicas  
Orçamento Anual do Exercício de 2017

Data : 30/09/2016

R\$ 1,00

2000 - PODER EXECUTIVO  
2020 - SECRETARIA DA FAZENDA

Código Despesa	Especificação	Desdobramento	Elemento	Categoria Econômica
3.0.00.00.00	DESPESAS CORRENTES			1.712.250,00
3.1.00.00.00	PESSOAL E ENCARGOS SOCIAIS			430.000,00
3.1.90.00.00	APLICACOES DIRETAS		430.000,00	
3.1.90.11.00	VENCIMENTOS E VANTAGENS FIXAS PESSOAL CIVIL	400.000,00		
3.1.90.16.00	OUTRAS DESPESAS VARIÁVEIS PESSOAL CIVIL	5.000,00		
3.1.90.91.00	SENTENCAS JUDICIAIS	20.000,00		
3.1.90.92.00	DESPESAS DE EXERCICIOS ANTERIORES	5.000,00		
3.2.00.00.00	JUROS E ENCARGOS DA DIVIDA			2.250,00
3.2.90.00.00	APLICACOES DIRETAS		2.250,00	
3.2.90.22.00	OUTROS ENCARGOS SOBRE A DIVIDA POR CONTRATO	2.250,00		
3.3.00.00.00	OUTRAS DESPESAS CORRENTES			1.280.000,00
3.3.90.00.00	APLICACOES DIRETAS		1.280.000,00	
3.3.90.14.00	DIARIAS ? CIVIL	40.000,00		
3.3.90.30.00	MATERIAL DE CONSUMO	100.000,00		
3.3.90.33.00	PASSAGENS E DESPESAS COM LOCOMOCAO	20.000,00		
3.3.90.35.00	SERVICOS DE CONSULTORIA	50.000,00		
3.3.90.39.00	OUTROS SERVICOS TERCEIRO P.JURIDICA	600.000,00		
3.3.90.47.00	OBRIGACOES TRIBUTARIAS CONTRIBUTIVA	320.000,00		
3.3.90.91.00	SENTENCAS JUDICIAIS	20.000,00		
3.3.90.92.00	DESPESAS DE EXERCICIOS ANTERIORES	100.000,00		
3.3.90.93.00	INDENIZACOES E RESTITUICOES	30.000,00		
4.0.00.00.00	DESPESAS DE CAPITAL			340.000,00
4.4.00.00.00	INVESTIMENTOS			20.000,00



PERNAMBUCO  
PREFEITURA DE GAMELEIRA  
Anexo 2 - Lei 4.320/64  
Despesa Segundo as Categorias Econômicas  
Orçamento Anual do Exercício de 2017

Data : 30/09/2016

2000 - PODER EXECUTIVO

R\$ 1,00

2020 - SECRETARIA DA FAZENDA

Código Despesa	Especificação	Desdobramento	Elemento	Categoria Econômica
4.4.90.00.00	APLICACOES DIRETAS		20.000,00	
4.4.90.52.00	EQUIPAMENTOS E MATERIAL PERMANENTE	20.000,00		
4.6.00.00.00	AMORTIZACAO DA DIVIDA			320.000,00
4.6.90.00.00	APLICACOES DIRETAS		320.000,00	
4.6.90.71.00	PRINCIPAL DA DIVIDA CONTRATUAL RESGATADO	320.000,00		
8.0.00.00.00	RESERVA DE CONTINGENCIA			540.000,00
8.9.00.00.00	RESERVA DE CONTINGENCIA			540.000,00
TOTAL GERAL				2.052.250,00





PERNAMBUCO  
PREFEITURA DE GAMELEIRA  
Anexo 2 - Lei 4.320/64  
Despesa Segundo as Categorias Econômicas  
Orçamento Anual do Exercício de 2017

Data : 30/09/2016

2000 - PODER EXECUTIVO

R\$ 1,00

2030 - SECRETARIA DE ADMINISTRACAO

Código Despesa	Especificação	Desdobramento	Elemento	Categoria Econômica
3.0.00.00.00	DESPESAS CORRENTES			2.918.000,00
3.1.00.00.00	PESSOAL E ENCARGOS SOCIAIS			1.350.000,00
3.1.90.00.00	APLICACOES DIRETAS		1.350.000,00	
3.1.90.11.00	VENCIMENTOS E VANTAGENS FIXAS PESSOAL CIVIL	400.000,00		
3.1.90.13.00	OBRIGACOES PATRONAIS	950.000,00		
3.3.00.00.00	OUTRAS DESPESAS CORRENTES			1.568.000,00
3.3.70.00.00	TRANSFERENCIAS A INSTITUICOES MULTI GOVERNAMENTAIS		10.000,00	
3.3.71.00.00	TRANSFERENCIA A CONSOCIO PUBLICO		10.000,00	
3.3.71.70.00	RATEIO PELA PARTICIPACAO CONSORCIO PUBLICO	10.000,00		
3.3.90.00.00	APLICACOES DIRETAS		1.558.000,00	
3.3.90.01.00	APOSENTADORIAS E REFORMAS	360.000,00		
3.3.90.03.00	PENSOES	200.000,00		
3.3.90.05.00	OUTROS BENEFICIOS PREVIDENCIARIOS	3.000,00		
3.3.90.10.00	OUTROS BENEFICIOS NATUREZA SOCIAL	5.000,00		
3.3.90.14.00	DIARIAS ? CIVIL	20.000,00		
3.3.90.30.00	MATERIAL DE CONSUMO	145.000,00		
3.3.90.33.00	PASSAGENS E DESPESAS COM LOCOMOCAO	20.000,00		
3.3.90.35.00	SERVICOS DE CONSULTORIA	20.000,00		
3.3.90.36.00	OUTROS SERVICOS TERCEIROS P.FISICA	65.000,00		
3.3.90.39.00	OUTROS SERVICOS TERCEIRO P.JURIDICA	720.000,00		
4.0.00.00.00	DESPESAS DE CAPITAL			45.000,00
4.4.00.00.00	INVESTIMENTOS			45.000,00
4.4.90.00.00	APLICACOES DIRETAS		45.000,00	



PERNAMBUCO  
PREFEITURA DE GAMELEIRA  
Anexo 2 - Lei 4.320/64  
Despesa Segundo as Categorias Econômicas  
Orçamento Anual do Exercício de 2017

Data : 30/09/2016

2000 - PODER EXECUTIVO

R\$ 1,00

2030 - SECRETARIA DE ADMINISTRACAO

Código Despesa	Especificação	Desdobramento	Elemento	Categoria Econômica
4.4.90.52.00	EQUIPAMENTOS E MATERIAL PERMANENTE	45.000,00		
TOTAL GERAL				2.963.000,00





PERNAMBUCO  
PREFEITURA DE GAMELEIRA  
Anexo 2 - Lei 4.320/64  
Despesa Segundo as Categorias Econômicas  
Orçamento Anual do Exercício de 2017

Data : 30/09/2016

2000 - PODER EXECUTIVO

R\$ 1,00

2040 - SECRETARIA DE GOVERNO E ARTICULACAO

Código Despesa	Especificação	Desdobramento	Elemento	Categoria Econômica
3.0.00.00.00	DESPESAS CORRENTES			430.000,00
3.1.00.00.00	PESSOAL E ENCARGOS SOCIAIS			240.000,00
3.1.90.00.00	APLICACOES DIRETAS		240.000,00	
3.1.90.11.00	VENCIMENTOS E VANTAGENS FIXAS PESSOAL CIVIL	240.000,00		
3.3.00.00.00	OUTRAS DESPESAS CORRENTES			190.000,00
3.3.90.00.00	APLICACOES DIRETAS		190.000,00	
3.3.90.14.00	DIARIAS ? CIVIL	5.000,00		
3.3.90.30.00	MATERIAL DE CONSUMO	60.000,00		
3.3.90.33.00	PASSAGENS E DESPESAS COM LOCOMOCAO	5.000,00		
3.3.90.36.00	OUTROS SERVICOS TERCEIROS P.FISICA	65.000,00		
3.3.90.39.00	OUTROS SERVICOS TERCEIRO P.JURIDICA	55.000,00		
4.0.00.00.00	DESPESAS DE CAPITAL			10.000,00
4.4.00.00.00	INVESTIMENTOS			10.000,00
4.4.90.00.00	APLICACOES DIRETAS		10.000,00	
4.4.90.52.00	EQUIPAMENTOS E MATERIAL PERMANENTE	10.000,00		
TOTAL GERAL				440.000,00



PERNAMBUCO  
PREFEITURA DE GAMELEIRA  
Anexo 2 - Lei 4.320/64  
Despesa Segundo as Categorias Econômicas  
Orçamento Anual do Exercício de 2017

Data : 30/09/2016

2000 - PODER EXECUTIVO

R\$ 1,00

2050 - SECRETARIA DE EDUCACAO, CULTURA E DESPORTO

Código Despesa	Especificação	Desdobramento	Elemento	Categoria Econômica
3.0.00.00.00	DESPESAS CORRENTES			2.388.000,00
3.1.00.00.00	PESSOAL E ENCARGOS SOCIAIS			460.000,00
3.1.90.00.00	APLICACOES DIRETAS		460.000,00	
3.1.90.04.00	CONTRATAÇÃO POR TEMPO DETERMINADO	40.000,00		
3.1.90.11.00	VENCIMENTOS E VANTAGENS FIXAS PESSOAL CIVIL	370.000,00		
3.1.90.13.00	OBRIGACOES PATRONAIS	50.000,00		
3.3.00.00.00	OUTRAS DESPESAS CORRENTES			1.926.000,00
3.3.90.00.00	APLICACOES DIRETAS		1.926.000,00	
3.3.90.14.00	DIARIAS ? CIVIL	6.000,00		
3.3.90.30.00	MATERIAL DE CONSUMO	855.000,00		
3.3.90.31.00	PREMIACOES CULTURAIS, ARTISTICAS, CIENTIFICAS, DESPORTIVAS E OUTRAS	20.000,00		
3.3.90.32.00	MATERIAL DE DISTRIBUICAO GRATUITA	150.000,00		
3.3.90.33.00	PASSAGENS E DESPESAS COM LOCOMOCAO	120.000,00		
3.3.90.35.00	SERVICOS DE CONSULTORIA	10.000,00		
3.3.90.36.00	OUTROS SERVICOS TERCEIROS P.FISICA	235.000,00		
3.3.90.39.00	OUTROS SERVICOS TERCEIRO P.JURIDICA	490.000,00		
3.3.90.41.00	CONTRIBUICOES	20.000,00		
3.3.90.43.00	SUBVENCOES SOCIAIS	20.000,00		
4.0.00.00.00	DESPESAS DE CAPITAL			1.575.000,00
4.4.00.00.00	INVESTIMENTOS			1.575.000,00
4.4.90.00.00	APLICACOES DIRETAS		1.575.000,00	
4.4.90.51.00	OBRAS E INSTALACOES	900.000,00		
4.4.90.52.00	EQUIPAMENTOS E MATERIAL PERMANENTE	625.000,00		





PERNAMBUCO  
PREFEITURA DE GAMELEIRA  
Anexo 2 - Lei 4.320/64  
Despesa Segundo as Categorias Econômicas  
Orçamento Anual do Exercício de 2017

Data : 30/09/2016

2000 - PODER EXECUTIVO

R\$ 1,00

2050 - SECRETARIA DE EDUCACAO, CULTURA E DESPORTO

Código Despesa	Especificação	Desdobramento	Elemento	Categoria Econômica
4.4.90.61.00	AQUISICAO DE IMOVEIS	50.000,00		
TOTAL GERAL				3.961.000,00



PERNAMBUCO  
PREFEITURA DE GAMELEIRA  
Anexo 2 - Lei 4.320/64  
Despesa Segundo as Categorias Econômicas  
Orçamento Anual do Exercício de 2017

Data : 30/09/2016

R\$ 1,00

2000 - PODER EXECUTIVO  
2051 - SEC EDUCACAO - FUNDEB 60%

Código Despesa	Especificação	Desdobramento	Elemento	Categoria Econômica
3.0.00.00.00	DESPESAS CORRENTES			11.215.000,00
3.1.00.00.00	PESSOAL E ENCARGOS SOCIAIS			11.215.000,00
3.1.90.00.00	APLICACOES DIRETAS		11.215.000,00	
3.1.90.04.00	CONTRATAÇÃO POR TEMPO DETERMINADO	1.125.000,00		
3.1.90.11.00	VENCIMENTOS E VANTAGENS FIXAS PESSOAL CIVIL	8.090.000,00		
3.1.90.13.00	OBRIGACOES PATRONAIS	2.000.000,00		
TOTAL GERAL				11.215.000,00





PERNAMBUCO  
PREFEITURA DE GAMELEIRA  
Anexo 2 - Lei 4.320/64  
Despesa Segundo as Categorias Econômicas  
Orçamento Anual do Exercício de 2017

Data : 30/09/2016

2000 - PODER EXECUTIVO

R\$ 1,00

2052 - SEC EDUCACAO - FUNDEB 40%

Código Despesa	Especificação	Desdobramento	Elemento	Categoria Econômica
3.0.00.00.00	DESPESAS CORRENTES			3.089.000,00
3.1.00.00.00	PESSOAL E ENCARGOS SOCIAIS			2.920.000,00
3.1.90.00.00	APLICACOES DIRETAS		2.920.000,00	
3.1.90.04.00	CONTRATAÇÃO POR TEMPO DETERMINADO	20.000,00		
3.1.90.11.00	VENCIMENTOS E VANTAGENS FIXAS PESSOAL CIVIL	2.400.000,00		
3.1.90.13.00	OBRIGACOES PATRONAIS	500.000,00		
3.3.00.00.00	OUTRAS DESPESAS CORRENTES			169.000,00
3.3.90.00.00	APLICACOES DIRETAS		169.000,00	
3.3.90.14.00	DIARIAS ? CIVIL	9.000,00		
3.3.90.30.00	MATERIAL DE CONSUMO	100.000,00		
3.3.90.33.00	PASSAGENS E DESPESAS COM LOCOMOCAO	10.000,00		
3.3.90.36.00	OUTROS SERVICOS TERCEIROS P.FISICA	20.000,00		
3.3.90.39.00	OUTROS SERVICOS TERCEIRO P.JURIDICA	30.000,00		
4.0.00.00.00	DESPESAS DE CAPITAL			96.000,00
4.4.00.00.00	INVESTIMENTOS			96.000,00
4.4.90.00.00	APLICACOES DIRETAS		96.000,00	
4.4.90.51.00	OBRAS E INSTALACOES	40.000,00		
4.4.90.52.00	EQUIPAMENTOS E MATERIAL PERMANENTE	56.000,00		
TOTAL GERAL				3.185.000,00



PERNAMBUCO  
PREFEITURA DE GAMELEIRA  
Anexo 2 - Lei 4.320/64  
Despesa Segundo as Categorias Econômicas  
Orçamento Anual do Exercício de 2017

Data : 30/09/2016

R\$ 1,00

2000 - PODER EXECUTIVO  
2053 - SEC EDUCACAO - FNDE

Código Despesa	Especificação	Desdobramento	Elemento	Categoria Econômica
3.0.00.00.00	DESPESAS CORRENTES			1.615.000,00
3.3.00.00.00	OUTRAS DESPESAS CORRENTES			1.615.000,00
3.3.90.00.00	APLICACOES DIRETAS		1.615.000,00	
3.3.90.30.00	MATERIAL DE CONSUMO	1.505.000,00		
3.3.90.33.00	PASSAGENS E DESPESAS COM LOCOMOCAO	10.000,00		
3.3.90.36.00	OUTROS SERVICOS TERCEIROS P.FISICA	40.000,00		
3.3.90.39.00	OUTROS SERVICOS TERCEIRO P.JURIDICA	60.000,00		
4.0.00.00.00	DESPESAS DE CAPITAL			500.000,00
4.4.00.00.00	INVESTIMENTOS			500.000,00
4.4.90.00.00	APLICACOES DIRETAS		500.000,00	
4.4.90.51.00	OBRAS E INSTALACOES	400.000,00		
4.4.90.52.00	EQUIPAMENTOS E MATERIAL PERMANENTE	100.000,00		
TOTAL GERAL				2.115.000,00





PERNAMBUCO  
PREFEITURA DE GAMELEIRA  
Anexo 2 - Lei 4.320/64  
Despesa Segundo as Categorias Econômicas  
Orçamento Anual do Exercício de 2017

Data : 30/09/2016

R\$ 1,00

2000 - PODER EXECUTIVO  
2060 - SECRETARIA DE SAUDE

Código Despesa	Especificação	Desdobramento	Elemento	Categoria Econômica
3.0.00.00.00	DESPESAS CORRENTES			385.000,00
3.1.00.00.00	PESSOAL E ENCARGOS SOCIAIS			120.000,00
3.1.90.00.00	APLICACOES DIRETAS		120.000,00	
3.1.90.11.00	VENCIMENTOS E VANTAGENS FIXAS PESSOAL CIVIL	120.000,00		
3.3.00.00.00	OUTRAS DESPESAS CORRENTES			265.000,00
3.3.90.00.00	APLICACOES DIRETAS		265.000,00	
3.3.90.14.00	DIARIAS ? CIVIL	20.000,00		
3.3.90.30.00	MATERIAL DE CONSUMO	85.000,00		
3.3.90.32.00	MATERIAL DE DISTRIBUICAO GRATUITA	20.000,00		
3.3.90.33.00	PASSAGENS E DESPESAS COM LOCOMOCAO	5.000,00		
3.3.90.35.00	SERVICOS DE CONSULTORIA	20.000,00		
3.3.90.36.00	OUTROS SERVICOS TERCEIROS P.FISICA	12.000,00		
3.3.90.39.00	OUTROS SERVICOS TERCEIRO P.JURIDICA	103.000,00		
TOTAL GERAL				385.000,00



PERNAMBUCO  
PREFEITURA DE GAMELEIRA  
Anexo 2 - Lei 4.320/64  
Despesa Segundo as Categorias Econômicas  
Orçamento Anual do Exercício de 2017

Data : 30/09/2016

2000 - PODER EXECUTIVO

R\$ 1,00

2070 - SECRETARIA DES. SOCIAL E POLITICA MULHER EMPREGO

Código Despesa	Especificação	Desdobramento	Elemento	Categoria Econômica
3.0.00.00.00	DESPESAS CORRENTES			235.000,00
3.1.00.00.00	PESSOAL E ENCARGOS SOCIAIS			170.000,00
3.1.90.00.00	APLICACOES DIRETAS		170.000,00	
3.1.90.04.00	CONTRATAÇÃO POR TEMPO DETERMINADO	20.000,00		
3.1.90.11.00	VENCIMENTOS E VANTAGENS FIXAS PESSOAL CIVIL	150.000,00		
3.3.00.00.00	OUTRAS DESPESAS CORRENTES			65.000,00
3.3.90.00.00	APLICACOES DIRETAS		65.000,00	
3.3.90.14.00	DIARIAS ? CIVIL	6.000,00		
3.3.90.30.00	MATERIAL DE CONSUMO	40.000,00		
3.3.90.36.00	OUTROS SERVICOS TERCEIROS P.FISICA	9.000,00		
3.3.90.39.00	OUTROS SERVICOS TERCEIRO P.JURIDICA	10.000,00		
4.0.00.00.00	DESPESAS DE CAPITAL			10.000,00
4.4.00.00.00	INVESTIMENTOS			10.000,00
4.4.90.00.00	APLICACOES DIRETAS		10.000,00	
4.4.90.52.00	EQUIPAMENTOS E MATERIAL PERMANENTE	10.000,00		
TOTAL GERAL				245.000,00





PERNAMBUCO  
PREFEITURA DE GAMELEIRA  
Anexo 2 - Lei 4.320/64  
Despesa Segundo as Categorias Econômicas  
Orçamento Anual do Exercício de 2017

Data : 30/09/2016

2000 - PODER EXECUTIVO

R\$ 1,00

2060 - SECRETARIA INFRA ESTRUTURA SERVICOS URBANOS

Código Despesa	Especificação	Desdobramento	Elemento	Categoria Econômica
3.0.00.00.00	DESPESAS CORRENTES			5.356.800,00
3.1.00.00.00	PESSOAL E ENCARGOS SOCIAIS			2.550.000,00
3.1.90.00.00	APLICACOES DIRETAS		2.550.000,00	
3.1.90.04.00	CONTRATAÇÃO POR TEMPO DETERMINADO	350.000,00		
3.1.90.11.00	VENCIMENTOS E VANTAGENS FIXAS PESSOAL CIVIL	2.200.000,00		
3.3.00.00.00	OUTRAS DESPESAS CORRENTES			2.806.800,00
3.3.70.00.00	TRANSFERENCIAS A INSTITUICOES MULTI GOVERNAMENTAIS		400.000,00	
3.3.71.00.00	TRANSFERENCIA A CONSOCIO PUBLICO		400.000,00	
3.3.71.70.00	RATEIO PELA PARTICIPACAO CONSORCIO PUBLICO	400.000,00		
3.3.90.00.00	APLICACOES DIRETAS		2.406.800,00	
3.3.90.14.00	DIARIAS ? CIVIL	30.000,00		
3.3.90.30.00	MATERIAL DE CONSUMO	670.800,00		
3.3.90.32.00	MATERIAL DE DISTRIBUICAO GRATUITA	20.000,00		
3.3.90.33.00	PASSAGENS E DESPESAS COM LOCOMOCAO	40.000,00		
3.3.90.36.00	OUTROS SERVICOS TERCEIROS P.FISICA	200.000,00		
3.3.90.39.00	OUTROS SERVICOS TERCEIRO P.JURIDICA	1.446.000,00		
4.0.00.00.00	DESPESAS DE CAPITAL			2.244.000,00
4.4.00.00.00	INVESTIMENTOS			2.244.000,00
4.4.90.00.00	APLICACOES DIRETAS		2.244.000,00	
4.4.90.51.00	OBRAS E INSTALACOES	1.560.000,00		
4.4.90.52.00	EQUIPAMENTOS E MATERIAL PERMANENTE	614.000,00		
4.4.90.61.00	AQUISICAO DE IMOVEIS	70.000,00		
TOTAL GERAL				7.600.800,00



PERNAMBUCO  
PREFEITURA DE GAMELEIRA  
Anexo 2 - Lei 4.320/64  
Despesa Segundo as Categorias Econômicas  
Orçamento Anual do Exercício de 2017

Data : 30/09/2016

2000 - PODER EXECUTIVO

R\$ 1,00

2090 - SECRETARIA DE AGRICULTURA E REFORMA AGRARIA E MEIO AMBIENTE

Código Despesa	Especificação	Desdobramento	Elemento	Categoria Econômica
3.0.00.00.00	DESPESAS CORRENTES			395.000,00
3.1.00.00.00	PESSOAL E ENCARGOS SOCIAIS			100.000,00
3.1.90.00.00	APLICACOES DIRETAS		100.000,00	
3.1.90.11.00	VENCIMENTOS E VANTAGENS FIXAS PESSOAL CIVIL	100.000,00		
3.3.00.00.00	OUTRAS DESPESAS CORRENTES			295.000,00
3.3.90.00.00	APLICACOES DIRETAS		295.000,00	
3.3.90.14.00	DIARIAS ? CIVIL	20.000,00		
3.3.90.30.00	MATERIAL DE CONSUMO	125.000,00		
3.3.90.32.00	MATERIAL DE DISTRIBUICAO GRATUITA	20.000,00		
3.3.90.35.00	SERVICOS DE CONSULTORIA	10.000,00		
3.3.90.36.00	OUTROS SERVICOS TERCEIROS P.FISICA	40.000,00		
3.3.90.39.00	OUTROS SERVICOS TERCEIRO P.JURIDICA	80.000,00		
4.0.00.00.00	DESPESAS DE CAPITAL			145.000,00
4.4.00.00.00	INVESTIMENTOS			145.000,00
4.4.90.00.00	APLICACOES DIRETAS		145.000,00	
4.4.90.52.00	EQUIPAMENTOS E MATERIAL PERMANENTE	145.000,00		
TOTAL GERAL				540.000,00





PERNAMBUCO  
PREFEITURA DE GAMELEIRA  
Anexo 2 - Lei 4.320/64  
Despesa Segundo as Categorias Econômicas  
Orçamento Anual do Exercício de 2017

Data : 30/09/2016

R\$ 1,00

3000 - FUNDOS MUNICIPAIS

3010 - FUNDO MUNICIPAL DE ASSISTENCIA SOCIAL

Código Despesa	Especificação	Desdobramento	Elemento	Categoria Econômica
3.0.00.00.00	DESPESAS CORRENTES			1.106.000,00
3.1.00.00.00	PESSOAL E ENCARGOS SOCIAIS			455.000,00
3.1.90.00.00	APLICACOES DIRETAS		455.000,00	
3.1.90.04.00	CONTRATAÇÃO POR TEMPO DETERMINADO	250.000,00		
3.1.90.11.00	VENCIMENTOS E VANTAGENS FIXAS PESSOAL CIVIL	205.000,00		
3.3.00.00.00	OUTRAS DESPESAS CORRENTES			651.000,00
3.3.90.00.00	APLICACOES DIRETAS		651.000,00	
3.3.90.14.00	DIARIAS ? CIVIL	33.000,00		
3.3.90.30.00	MATERIAL DE CONSUMO	155.000,00		
3.3.90.32.00	MATERIAL DE DISTRIBUICAO GRATUITA	137.000,00		
3.3.90.33.00	PASSAGENS E DESPESAS COM LOCOMOCAO	31.000,00		
3.3.90.36.00	OUTROS SERVICOS TERCEIROS P.FISICA	97.000,00		
3.3.90.39.00	OUTROS SERVICOS TERCEIRO P.JURIDICA	128.000,00		
3.3.90.41.00	CONTRIBUICOES	20.000,00		
3.3.90.48.00	OUTROS AUXILIOS FINANCEIROS A PESSOAS FISICAS	50.000,00		
4.0.00.00.00	DESPESAS DE CAPITAL			90.000,00
4.4.00.00.00	INVESTIMENTOS			90.000,00
4.4.90.00.00	APLICACOES DIRETAS		90.000,00	
4.4.90.51.00	OBRAS E INSTALACOES	60.000,00		
4.4.90.52.00	EQUIPAMENTOS E MATERIAL PERMANENTE	30.000,00		
TOTAL GERAL				1.196.000,00



PERNAMBUCO  
PREFEITURA DE GAMELEIRA  
Anexo 2 - Lei 4.320/64  
Despesa Segundo as Categorias Econômicas  
Orçamento Anual do Exercício de 2017

Data : 30/09/2016

R\$ 1,00

3000 - FUNDOS MUNICIPAIS  
3020 - FUNDO DA CRIANÇA E DO ADOLESCENTE

Código Despesa	Especificação	Desdobramento	Elemento	Categoria Econômica
3.0.00.00.00	DESPESAS CORRENTES			135.000,00
3.1.00.00.00	PESSOAL E ENCARGOS SOCIAIS			25.000,00
3.1.90.00.00	APLICACOES DIRETAS		25.000,00	
3.1.90.04.00	CONTRATAÇÃO POR TEMPO DETERMINADO	15.000,00		
3.1.90.11.00	VENCIMENTOS E VANTAGENS FIXAS PESSOAL CIVIL	10.000,00		
3.3.00.00.00	OUTRAS DESPESAS CORRENTES			110.000,00
3.3.90.00.00	APLICACOES DIRETAS		110.000,00	
3.3.90.14.00	DIARIAS ? CIVIL	5.000,00		
3.3.90.30.00	MATERIAL DE CONSUMO	40.000,00		
3.3.90.32.00	MATERIAL DE DISTRIBUICAO GRATUITA	5.000,00		
3.3.90.33.00	PASSAGENS E DESPESAS COM LOCOMOCAO	5.000,00		
3.3.90.36.00	OUTROS SERVICOS TERCEIROS P.FISICA	25.000,00		
3.3.90.39.00	OUTROS SERVICOS TERCEIRO P.JURIDICA	25.000,00		
3.3.90.47.00	OBRIGACOES TRIBUTARIAS CONTRIBUTIVA	5.000,00		
4.0.00.00.00	DESPESAS DE CAPITAL			10.000,00
4.4.00.00.00	INVESTIMENTOS			10.000,00
4.4.90.00.00	APLICACOES DIRETAS		10.000,00	
4.4.90.52.00	EQUIPAMENTOS E MATERIAL PERMANENTE	10.000,00		
<b>TOTAL GERAL</b>				<b>145.000,00</b>





PERNAMBUCO  
PREFEITURA DE GAMELEIRA  
Anexo 2 - Lei 4.320/64  
Despesa Segundo as Categorias Econômicas  
Orçamento Anual do Exercício de 2017

Data : 30/09/2016

3000 - FUNDOS MUNICIPAIS  
3030 - FUNDO MUNICIPAL DE SAUDE - SUS

R\$ 1,00

Código Despesa	Especificação	Desdobramento	Elemento	Categoria Econômica
3.0.00.00.00	DESPESAS CORRENTES			5.328.500,00
3.1.00.00.00	PESSOAL E ENCARGOS SOCIAIS			4.178.000,00
3.1.90.00.00	APLICACOES DIRETAS		4.178.000,00	
3.1.90.04.00	CONTRATAÇÃO POR TEMPO DETERMINADO	1.550.000,00		
3.1.90.11.00	VENCIMENTOS E VANTAGENS FIXAS PESSOAL CIVIL	2.628.000,00		
3.3.00.00.00	OUTRAS DESPESAS CORRENTES			1.150.500,00
3.3.70.00.00	TRANSFERENCIAS A INSTITUICOES MULTI GOVERNAMENTAIS		30.000,00	
3.3.71.00.00	TRANSFERENCIA A CONSOCIO PUBLICO		30.000,00	
3.3.71.70.00	RATEIO PELA PARTICIPACAO CONSORCIO PUBLICO	30.000,00		
3.3.90.00.00	APLICACOES DIRETAS		1.120.500,00	
3.3.90.14.00	DIARIAS ? CIVIL	18.000,00		
3.3.90.30.00	MATERIAL DE CONSUMO	431.000,00		
3.3.90.32.00	MATERIAL DE DISTRIBUICAO GRATUITA	221.000,00		
3.3.90.33.00	PASSAGENS E DESPESAS COM LOCOMOCAO	29.000,00		
3.3.90.36.00	OUTROS SERVICOS TERCEIROS P.FISICA	182.000,00		
3.3.90.39.00	OUTROS SERVICOS TERCEIRO P.JURIDICA	144.500,00		
3.3.90.48.00	OUTROS AUXILIOS FINANCEIROS A PESSOAS FISICAS	90.000,00		
3.3.90.92.00	DESPESAS DE EXERCICIOS ANTERIORES	5.000,00		
4.0.00.00.00	DESPESAS DE CAPITAL			301.500,00
4.4.00.00.00	INVESTIMENTOS			301.500,00
4.4.90.00.00	APLICACOES DIRETAS		301.500,00	
4.4.90.51.00	OBRAS E INSTALACOES	200.000,00		
4.4.90.52.00	EQUIPAMENTOS E MATERIAL PERMANENTE	101.500,00		
<b>TOTAL GERAL</b>				<b>5.630.000,00</b>



PERNAMBUCO  
PREFEITURA DE GAMELEIRA  
Anexo 2 - Lei 4.320/64  
Despesa Segundo as Categorias Econômicas  
Orçamento Anual do Exercício de 2017

Data : 30/09/2016

R\$ 1,00

3000 - FUNDOS MUNICIPAIS  
3031 - FUNDO MUNICIPAL DE SAUDE

Código Despesa	Especificação	Desdobramento	Elemento	Categoria Econômica
3.0.00.00.00	DESPESAS CORRENTES			5.739.000,00
3.1.00.00.00	PESSOAL E ENCARGOS SOCIAIS			2.226.000,00
3.1.90.00.00	APLICACOES DIRETAS		2.226.000,00	
3.1.90.04.00	CONTRATAÇÃO POR TEMPO DETERMINADO	335.000,00		
3.1.90.11.00	VENCIMENTOS E VANTAGENS FIXAS PESSOAL CIVIL	791.000,00		
3.1.90.13.00	OBRIGACOES PATRONAIS	1.100.000,00		
3.3.00.00.00	OUTRAS DESPESAS CORRENTES			3.513.000,00
3.3.90.00.00	APLICACOES DIRETAS		3.513.000,00	
3.3.90.14.00	DIARIAS ? CIVIL	42.000,00		
3.3.90.30.00	MATERIAL DE CONSUMO	1.605.000,00		
3.3.90.32.00	MATERIAL DE DISTRIBUICAO GRATUITA	180.000,00		
3.3.90.33.00	PASSAGENS E DESPESAS COM LOCOMOCAO	190.000,00		
3.3.90.36.00	OUTROS SERVICOS TERCEIROS P.FISICA	330.000,00		
3.3.90.39.00	OUTROS SERVICOS TERCEIRO P.JURIDICA	1.146.000,00		
3.3.90.48.00	OUTROS AUXILIOS FINANCEIROS A PESSOAS FISICAS	20.000,00		
4.0.00.00.00	DESPESAS DE CAPITAL			400.000,00
4.4.00.00.00	INVESTIMENTOS			400.000,00
4.4.90.00.00	APLICACOES DIRETAS		400.000,00	
4.4.90.51.00	OBRAS E INSTALACOES	400.000,00		
TOTAL GERAL				6.139.000,00





PERNAMBUCO  
PREFEITURA DE GAMELEIRA  
Anexo 2 - Lei 4.320/64  
Despesa Segundo as Categorias Econômicas  
Orçamento Anual do Exercício de 2017

Data : 30/09/2016

4000 - ENTIDADES SUPERVISIONADAS

R\$ 1,00

4010 - SAAEG - SERVICOS AGUA E ESGOTO DE GAMELEIRA

Código Despesa	Especificação	Desdobramento	Elemento	Categoria Econômica
3.0.00.00.00	DESPESAS CORRENTES			1.650.000,00
3.1.00.00.00	PESSOAL E ENCARGOS SOCIAIS			740.000,00
3.1.90.00.00	APLICACOES DIRETAS		740.000,00	
3.1.90.04.00	CONTRATAÇÃO POR TEMPO DETERMINADO	120.000,00		
3.1.90.11.00	VENCIMENTOS E VANTAGENS FIXAS PESSOAL CIVIL	500.000,00		
3.1.90.13.00	OBRIGACOES PATRONAIS	120.000,00		
3.3.00.00.00	OUTRAS DESPESAS CORRENTES			910.000,00
3.3.90.00.00	APLICACOES DIRETAS		910.000,00	
3.3.90.14.00	DIARIAS ? CIVIL	20.000,00		
3.3.90.30.00	MATERIAL DE CONSUMO	280.000,00		
3.3.90.33.00	PASSAGENS E DESPESAS COM LOCOMOCAO	20.000,00		
3.3.90.35.00	SERVICOS DE CONSULTORIA	30.000,00		
3.3.90.36.00	OUTROS SERVICOS TERCEIROS P.FISICA	60.000,00		
3.3.90.39.00	OUTROS SERVICOS TERCEIRO P.JURIDICA	500.000,00		
4.0.00.00.00	DESPESAS DE CAPITAL			270.000,00
4.4.00.00.00	INVESTIMENTOS			260.000,00
4.4.90.00.00	APLICACOES DIRETAS		260.000,00	
4.4.90.51.00	OBRAS E INSTALACOES	180.000,00		
4.4.90.52.00	EQUIPAMENTOS E MATERIAL PERMANENTE	80.000,00		
4.6.00.00.00	AMORTIZACAO DA DIVIDA			10.000,00
4.6.90.00.00	APLICACOES DIRETAS		10.000,00	
4.6.90.71.00	PRINCIPAL DA DIVIDA CONTRATUAL RESGATADO	10.000,00		
TOTAL GERAL				1.920.000,00



PERNAMBUCO  
PREFEITURA DE GAMELEIRA

Anexo 2 - Lei 4.320/64

Despesa Segundo as Categorias Econômicas - Consolidada  
Orçamento Anual do Exercício de 2017

Data : 30/09/2016

Código Despesa	Especificação	Desdobramento	Elemento	R\$ 1,00 Categoria Econômica
3.0.00.00.00	DESPESAS CORRENTES			47.029.550,00
3.1.00.00.00	PESSOAL E ENCARGOS SOCIAIS			29.379.000,00
3.1.90.00.00	APLICACOES DIRETAS		29.379.000,00	
3.1.90.04.00	CONTRATAÇÃO POR TEMPO DETERMINADO	3.825.000,00		
3.1.90.11.00	VENCIMENTOS E VANTAGENS FIXAS PESSOAL CIVIL	20.274.000,00		
3.1.90.13.00	OBRIGACOES PATRONAIS	5.220.000,00		
3.1.90.16.00	OUTRAS DESPESAS VARIÁVEIS PESSOAL CIVIL	35.000,00		
3.1.90.91.00	SENTENÇAS JUDICIAIS	20.000,00		
3.1.90.92.00	DESPESAS DE EXERCÍCIOS ANTERIORES	5.000,00		
3.2.00.00.00	JUROS E ENCARGOS DA DÍVIDA			2.250,00
3.2.90.00.00	APLICACOES DIRETAS		2.250,00	
3.2.90.22.00	OUTROS ENCARGOS SOBRE A DÍVIDA POR CONTRATO	2.250,00		
3.3.00.00.00	OUTRAS DESPESAS CORRENTES			17.648.300,00
3.3.70.00.00	TRANSFERÊNCIAS A INSTITUIÇÕES MULTIGOVERNAMENTAIS		440.000,00	
3.3.71.00.00	TRANSFERÊNCIA A CONSÓCIO PÚBLICO	440.000,00		
3.3.71.70.00	RATEIO PELA PARTICIPAÇÃO CONSÓCIO PÚBLICO	440.000,00		
3.3.90.00.00	APLICACOES DIRETAS		17.208.300,00	
3.3.90.01.00	APOSENTADORIAS E REFORMAS	374.000,00		
3.3.90.03.00	PENSOES	250.000,00		
3.3.90.05.00	OUTROS BENEFÍCIOS PREVIDENCIÁRIOS	3.000,00		
3.3.90.10.00	OUTROS BENEFÍCIOS NATUREZA SOCIAL	5.000,00		
3.3.90.14.00	DIÁRIAS ? CIVIL	562.000,00		
3.3.90.30.00	MATERIAL DE CONSUMO	6.331.800,00		
3.3.90.31.00	PREMIAÇÕES CULTURAIS, ARTÍSTICAS, CIENTÍFICAS, DESPORTIVAS E OUTRAS	20.000,00		
3.3.90.32.00	MATERIAL DE DISTRIBUIÇÃO GRATUITA	753.000,00		





PERNAMBUCO  
PREFEITURA DE GAMELEIRA

Anexo 2 - Lei 4.320/64

Despesa Segundo as Categorias Econômicas - Consolidada  
Orçamento Anual do Exercício de 2017

Data : 30/09/2016

RS 1,00				
Código Despesa	Especificação	Desdobramento	Elemento	Categoria Econômica
3.3.90.33.00	PASSAGENS E DESPESAS COM LOCOMOCAO	582.000,00		
3.3.90.35.00	SERVICOS DE CONSULTORIA	140.000,00		
3.3.90.36.00	OUTROS SERVICOS TERCEIROS P.FISICA	1.735.000,00		
3.3.90.39.00	OUTROS SERVICOS TERCEIRO P.JURIDICA	5.717.500,00		
3.3.90.41.00	CONTRIBUICOES	40.000,00		
3.3.90.43.00	SUBVENCOES SOCIAIS	20.000,00		
3.3.90.47.00	OBRIGACOES TRIBUTARIAS CONTRIBUTIVA	325.000,00		
3.3.90.48.00	OUTROS AUXILIOS FINANCEIROS A PESSOAS FISICAS	160.000,00		
3.3.90.91.00	SENTENCAS JUDICIAIS	20.000,00		
3.3.90.92.00	DESPESAS DE EXERCICIOS ANTERIORES	126.000,00		
3.3.90.93.00	INDENIZACOES E RESTITUICOES	44.000,00		
4.0.00.00.00	DESPESAS DE CAPITAL			6.101.500,00
4.4.00.00.00	INVESTIMENTOS			5.771.500,00
4.4.90.00.00	APLICACOES DIRETAS		5.771.500,00	
4.4.90.51.00	OBRAS E INSTALACOES	3.765.000,00		
4.4.90.52.00	EQUIPAMENTOS E MATERIAL PERMANENTE	1.886.500,00		
4.4.90.61.00	AQUISICAO DE IMOVEIS	120.000,00		
4.6.00.00.00	AMORTIZACAO DA DIVIDA			330.000,00
4.6.90.00.00	APLICACOES DIRETAS		330.000,00	
4.6.90.71.00	PRINCIPAL DA DIVIDA CONTRATUAL RESGATADO	330.000,00		
8.0.00.00.00	RESERVA DE CONTINGENCIA			540.000,00
8.9.00.00.00	RESERVA DE CONTINGENCIA			540.000,00
<b>TOTAL GERAL</b>				<b>53.671.050,00</b>



PERNAMBUCO  
PREFEITURA DE GAMELEIRA  
Anexo 6 - Lei 4.320/64  
Programa de Trabalho por Orgão / Unidade  
Orçamento Anual do Exercício de 2017

Data : 30/09/2016

1000 - PODER LEGISLATIVO

R\$ 1,00

1010 - CAMARA MUNICIPAL DE GAMELEIRA

Programática	Especificação	Projeto	Atividade/ Operações Especiais	Total
1010.01.000.0000.0000.0000	LEGISLATIVA	55.000,00	2.862.000,00	2.917.000,00
1010.01.031.0000.0000.0000	ACAO LEGISLATIVA	55.000,00	2.862.000,00	2.917.000,00
1010.01.031.0001.0000.0000	PROCEDIMENTO LEGISLATIVO	55.000,00	2.862.000,00	2.917.000,00
1010.01.031.0001.1001.0001	MELHORIA DO PREDIO DA CAMARA MUNICIPAL	25.000,00		25.000,00
1010.01.031.0001.1002.0001	AQUISICAO DE EQUIPAMENTOS E MATERIA L PERMANENTE	30.000,00		30.000,00
1010.01.031.0001.2001.0001	MANUTENCAO DAS ATIVIDADES LEGISLATIVA		1.002.000,00	1.002.000,00
1010.01.031.0001.2002.0001	MANUTENCAO DAS ATIVIDADES ADMINISTRATIVAS		1.605.000,00	1.605.000,00
1010.01.031.0001.2003.0001	MANUTENCAO DA VERBA DE GABINETE		255.000,00	255.000,00
1010.28.000.0000.0000.0000	ENCARGOS ESPECIAIS		64.000,00	64.000,00
1010.28.843.0000.0000.0000	SERVICOS DA DIVIDA INTERNA		128.000,00	128.000,00
1010.28.843.0000.2004.0001	PAGAMENTOS DO INATIVOS PENSIONISTA		64.000,00	64.000,00
TOTAL GERAL		55.000,00	2.926.000,00	2.981.000,00





PERNAMBUCO  
PREFEITURA DE GAMELEIRA

Anexo 6 - Lei 4.320/64

Programa de Trabalho por Órgão / Unidade  
Orçamento Anual do Exercício de 2017

Data : 30/09/2016

2000 - PODER EXECUTIVO

2010 - GABINETE DA PREFEITA

R\$ 1,00

Programática	Especificação	Projeto	Atividade/ Operações Especiais	Total
2010.04.000.0000.0000.0000	ADMINISTRACAO		418.000,00	418.000,00
2010.04.122.0000.0000.0000	ADMINISTRACAO GERAL		310.000,00	310.000,00
2010.04.122.0002.0000.0000	SUPORTE ADMINISTRATIVO		310.000,00	310.000,00
2010.04.122.0002.2005.0001	MANUTENCAO E DESENVOLVIMENTO DAS ATIVIDADES DO GOVERNO MUNICIPAL		300.000,00	300.000,00
2010.04.122.0002.2006.0001	AQUISICAO DE EQUIPAMENTOS E MATERIA L PERMANENTE		10.000,00	10.000,00
2010.04.124.0000.0000.0000	CONTROLE INTERNO		108.000,00	108.000,00
2010.04.124.0002.0000.0000	SUPORTE ADMINISTRATIVO		108.000,00	108.000,00
2010.04.124.0002.2007.0001	MANUTENCAO DAS ATIVIDADES DO CONTROLE INTERNO		108.000,00	108.000,00
TOTAL GERAL			418.000,00	418.000,00



PERNAMBUCO  
PREFEITURA DE GAMELEIRA  
Anexo 6 - Lei 4.320/64  
Programa de Trabalho por Órgão / Unidade  
Orçamento Anual do Exercício de 2017

Data : 30/09/2016

2000 - PODER EXECUTIVO  
2020 - SECRETARIA DA FAZENDA

R\$ 1,00

Programática	Especificação	Projeto	Atividade/ Operações Especiais	Total
2020.04.000.0000.0000.0000	ADMINISTRACAO		1.690.000,00	1.690.000,00
2020.04.123.0000.0000.0000	ADMINISTRACAO FINANCEIRA		1.690.000,00	1.690.000,00
2020.04.123.0002.0000.0000	SUORTE ADMINISTRATIVO		1.690.000,00	1.690.000,00
2020.04.123.0002.2008.0001	MANUTENCAO DESENVOLVIMENTO ATIVIDAD DA SECRETARIA DA FAZENDA		1.350.000,00	1.350.000,00
2020.04.123.0002.2009.0001	CONTRIBUICAO PARA PASEP		320.000,00	320.000,00
2020.04.123.0002.2010.0001	AQUISICAO DE EQUIPAMENTOS E MATERIA L PERMANENTE		20.000,00	20.000,00
2020.28.000.0000.0000.0000	ENCARGOS ESPECIAIS		362.250,00	362.250,00
2020.28.843.0000.0000.0000	SERVICOS DA DIVIDA INTERNA		724.500,00	724.500,00
2020.28.843.0000.0001.0001	PAGAMENTO DE DIVIDA PASEP		20.000,00	20.000,00
2020.28.843.0000.0002.0001	PAGAMENTO PARCELAMENTO DEBITO CELPE		300.000,00	300.000,00
2020.28.843.0000.0003.0001	PAGAMENTOS DE PRECATORIOS		20.000,00	20.000,00
2020.28.843.0000.0004.0001	PAGAMENTO SENTENCAS JUDICIAIS		20.000,00	20.000,00
2020.28.843.0000.0005.0001	PAGAMENTO DE ENCARGOS DA DIVIDA PUBLICA		2.250,00	2.250,00
2020.99.000.0000.0000.0000	RESERVA DE CONTINGENCIA	540.000,00		540.000,00
2020.99.999.0000.0000.0000	RESERVA DE CONTINGENCIA	540.000,00		540.000,00
2020.99.999.9999.0000.0000	RESERVA DE CONTINGENCIA	540.000,00		540.000,00
2020.99.999.9999.9999.0001	RESERVA DE CONTINGENCIA	540.000,00		540.000,00
TOTAL GERAL		540.000,00	2.052.250,00	2.592.250,00





PERNAMBUCO  
PREFEITURA DE GAMELEIRA  
Anexo 6 - Lei 4.320/64  
Programa de Trabalho por Órgão / Unidade  
Orçamento Anual do Exercício de 2017

Data : 30/09/2016

2000 - PODER EXECUTIVO

2030 - SECRETARIA DE ADMINISTRACAO

R\$ 1,00

Programática	Especificação	Projeto	Atividade/ Operações Especiais	Total
2030.04.000.0000.0000.0000	ADMINISTRACAO		1.370.000,00	1.370.000,00
2030.04.122.0000.0000.0000	ADMINISTRACAO GERAL		1.355.000,00	1.355.000,00
2030.04.122.0002.0000.0000	SUPORTE ADMINISTRATIVO		1.355.000,00	1.355.000,00
2030.04.122.0002.2011.0001	MANUTENCAO E DESENVOLVIMENTO DAS ATIVIDADES SEC DE ADMINISTRACAO		1.330.000,00	1.330.000,00
2030.04.122.0002.2012.0001	PARTICIPACAO DE CONSORCIO		10.000,00	10.000,00
2030.04.122.0002.2013.0001	AQUISICAO DE EQUIPAMENTOS E MATERIA L PERMANENTE		15.000,00	15.000,00
2030.04.128.0000.0000.0000	FORMACAO DE RECURSOS HUMANOS		15.000,00	15.000,00
2030.04.128.0005.0000.0000	VALORIZACAO DO SERVIDOR PUBLICO		15.000,00	15.000,00
2030.04.128.0005.2014.0001	VALORIZACAO, QUALIFICACAO E CAPACITACAO DE RECURSOS HUMANOS		15.000,00	15.000,00
2030.06.000.0000.0000.0000	SEGURANCA PUBLICA		75.000,00	75.000,00
2030.06.122.0000.0000.0000	ADMINISTRACAO GERAL		25.000,00	25.000,00
2030.06.122.0021.0000.0000	GAMELEIRA SEGURA		25.000,00	25.000,00
2030.06.122.0021.2015.0001	MANUTENCAO DE CONVENIOS COM POLICIA E JUSTICA ESTADUAL		25.000,00	25.000,00
2030.06.183.0000.0000.0000	INFORMACAO E INTELIGENCIA		50.000,00	50.000,00
2030.06.183.0021.0000.0000	GAMELEIRA SEGURA		50.000,00	50.000,00
2030.06.183.0021.2016.0001	IMPLANTACAO DO SISTEMA DE MONITORAMENTO URBANO		50.000,00	50.000,00
2030.09.000.0000.0000.0000	PREVIDENCIA SOCIAL		1.518.000,00	1.518.000,00
2030.09.271.0000.0000.0000	PREVIDENCIA BASICA		3.036.000,00	3.036.000,00
2030.09.271.0000.2017.0001	OBRAGACOES PATRONAIS - INSS		950.000,00	950.000,00
2030.09.271.0000.2018.0001	PREVIDENCIA SOCIAL A SEGURADOS		568.000,00	568.000,00
TOTAL GERAL			2.963.000,00	2.963.000,00



PERNAMBUCO  
PREFEITURA DE GAMELEIRA  
Anexo 6 - Lei 4.320/64  
Programa de Trabalho por Órgão / Unidade  
Orçamento Anual do Exercício de 2017

Data : 30/09/2016

2000 - PODER EXECUTIVO

R\$ 1,00

2040 - SECRETARIA DE GOVERNO E ARTICULACAO

Programática	Especificação	Projeto	Atividade/ Operações Especiais	Total
2040.04.000.0000.0000.0000	ADMINISTRACAO		440.000,00	440.000,00
2040.04.122.0000.0000.0000	ADMINISTRACAO GERAL		440.000,00	440.000,00
2040.04.122.0002.0000.0000	SUPORTE ADMINISTRATIVO		440.000,00	440.000,00
2040.04.122.0002.2019.0001	MANUTENCAO DESENVOLVIMENTO DAS ATIVIDADES SECRETARIA DE GOVERNO		255.000,00	255.000,00
2040.04.122.0002.2020.0001	MANUTENCAO E DESENVOLVIMENTO DAS ATIVIDADES JURIDICAS		160.000,00	160.000,00
2040.04.122.0002.2021.0001	AQUISICAO DE EQUIPAMENTOS E MATERIA L PERMANENTE		10.000,00	10.000,00
2040.04.122.0002.2022.0001	DIVULGACAO DOS ATOS OFICIAIS DO GON VERNO		15.000,00	15.000,00
TOTAL GERAL			440.000,00	440.000,00





PERNAMBUCO  
PREFEITURA DE GAMELEIRA  
Anexo 6 - Lei 4.320/64  
Programa de Trabalho por Orgão / Unidade  
Orçamento Anual do Exercício de 2017

Data : 30/09/2016

R\$ 1,00

2000 - PODER EXECUTIVO  
2050 - SECRETARIA DE EDUCACAO, CULTURA E DESPORTO

Programática	Especificação	Projeto	Atividade/ Operações Especiais	Total
2050.12.000.0000.0000.0000	EDUCACAO	1.560.000,00	1.831.000,00	3.391.000,00
2050.12.361.0000.0000.0000	ENSINO FUNDAMENTAL	1.380.000,00	1.690.000,00	3.070.000,00
2050.12.361.0000.2023.0001	OBRIGACOES PATRONAIS - INSS		50.000,00	50.000,00
2050.12.361.0017.0000.0000	EDUCACAO FUNDAMENTAL DE QUALIDADE	1.380.000,00	1.590.000,00	2.970.000,00
2050.12.361.0017.1003.0001	CONSTRUCAO DE ESCOLA DO ENSINO FUNDAMENTAL	350.000,00		350.000,00
2050.12.361.0017.1004.0001	AMPLIACAO DO ESPACO FISICOS DAS ESCOLAS ENSINO FUNDAMENTAL	250.000,00		250.000,00
2050.12.361.0017.1005.0001	AQUISICAO DE EQUIPAMENTOS PARA ESCOLAS	180.000,00		180.000,00
2050.12.361.0017.1006.0001	AQUISICAO DE VEICULOS INCLUSIVE ONIBUS	200.000,00		200.000,00
2050.12.361.0017.1007.0001	CONSTRUCAO DE QUADRAS ESPORTIVAS NAS ESCOLAS	200.000,00		200.000,00
2050.12.361.0017.1008.0001	AQUISICAO DE EQUIPAMENTOS E MATERIA L PERMANENTE INCLUSIVE VEICULOS	200.000,00		200.000,00
2050.12.361.0017.2024.0001	MANUTENCAO ATIVIDADE DA SEC DE EDUCACAO		380.000,00	380.000,00
2050.12.361.0017.2025.0001	MANUTENCAO DESENVOLVIMENTOS DAS ATIVIDADES ENSINO FUNDAMENTAL		490.000,00	490.000,00
2050.12.361.0017.2026.0001	MANUTENCAO DO PROGRAMA TRANSPORTE ESCOLAR		420.000,00	420.000,00
2050.12.361.0017.2027.0001	REALIZACAO PINTURAS E REFORMA NAS UNIDADES ESCOLAR		200.000,00	200.000,00
2050.12.361.0017.2028.0001	AQUISICAO DE KITIS PEDAGOGICO		100.000,00	100.000,00
2050.12.365.0000.0000.0000	EDUCACAO INFANTIL	180.000,00	70.000,00	250.000,00
2050.12.365.0016.0000.0000	GAMELEIRA MAIS CRIANCA NA ESCOLA	180.000,00	70.000,00	250.000,00
2050.12.365.0016.1009.0001	AQUISICAO DE EQUIPAMENTO ESCOLA DE EDUCACAO INFANTIL	30.000,00		30.000,00
2050.12.365.0016.1010.0001	CONSTRUCAO DE CRECHE	150.000,00		150.000,00
2050.12.365.0016.2029.0001	MANUTENCAO E DESENVOLVIMENTO ATIVIDADE ENSINO INFANTIL		70.000,00	70.000,00
2050.12.366.0000.0000.0000	EDUCACAO JOVENS E ADULTOS		105.000,00	105.000,00
2050.12.366.0017.0000.0000	EDUCACAO FUNDAMENTAL DE QUALIDADE		105.000,00	105.000,00
2050.12.366.0017.2030.0001	MANUTENCAO DA EDUCACAO DE JOVENS E ADULTOS		105.000,00	105.000,00



PERNAMBUCO  
PREFEITURA DE GAMELEIRA  
Anexo 6 - Lei 4.320/64  
Programa de Trabalho por Órgão / Unidade  
Orçamento Anual do Exercício de 2017

Data: 30/09/2016

R\$ 1,00

2000 - PODER EXECUTIVO  
2050 - SECRETARIA DE EDUCACAO, CULTURA E DESPORTO

Programática	Especificação	Projeto	Atividade/ Operações Especiais	Total
2050.12.367.0000.0000.0000	EDUCACAO ESPECIAL		16.000,00	16.000,00
2050.12.367.0017.0000.0000	EDUCACAO FUNDAMENTAL DE QUALIDADE		16.000,00	16.000,00
2050.12.367.0017.2031.0001	MANUTENCAO E DESENVOLVIMENTO DA EDUCACAO ESPECIAL		16.000,00	16.000,00
2050.13.000.0000.0000.0000	CULTURA		420.000,00	420.000,00
2050.13.392.0000.0000.0000	DIFUSAO CULTURAL		420.000,00	420.000,00
2050.13.392.0004.0000.0000	CULTURA JUNTO A VOCE		420.000,00	420.000,00
2050.13.392.0004.2032.0001	AQUISICAO INSTRUMENTOS MUsICAIS		15.000,00	15.000,00
2050.13.392.0004.2033.0001	MANUTENCAO DESENVOLVIMENTO DO DEPARTAMENTO		55.000,00	55.000,00
2050.13.392.0004.2034.0001	REALIZACAO DE EVENTOS CULTURAIS		290.000,00	290.000,00
2050.13.392.0004.2035.0001	MANUTENCAO DAS ATIVIDADE DA BIBLIOTECA		40.000,00	40.000,00
2050.13.392.0004.2036.0001	SUBVENCOS A ENTIDADES MUsICAIS		20.000,00	20.000,00
2050.27.000.0000.0000.0000	DESPORTO E LAZER		150.000,00	150.000,00
2050.27.812.0000.0000.0000	DESPORTO COMUNITARIO		90.000,00	90.000,00
2050.27.812.0013.0000.0000	ESPORTE E VIDA		90.000,00	90.000,00
2050.27.812.0013.2037.0001	REALIZACAO E PARTICIPACAO DE JOGOS ESTUDANTIS		50.000,00	50.000,00
2050.27.812.0013.2038.0001	SUBVENCOES A ENTIDADES ESPORTIVAS		20.000,00	20.000,00
2050.27.812.0013.2039.0001	MANUTENCAO DOS ESPACOS ESPORTIVOS		20.000,00	20.000,00
2050.27.813.0000.0000.0000	LAZER		60.000,00	60.000,00
2050.27.813.0013.0000.0000	ESPORTE E VIDA		60.000,00	60.000,00
2050.27.813.0013.2040.0001	REALIZACAO DE EVENTOS RECREATIVOS COMEMORATIVOS E DE LAZER		60.000,00	60.000,00
TOTAL GERAL		1.560.000,00	2.401.000,00	3.961.000,00





PERNAMBUCO  
PREFEITURA DE GAMELEIRA  
Anexo 6 - Lei 4.320/64  
Programa de Trabalho por Orgão / Unidade  
Orçamento Anual do Exercício de 2017

Data : 30/09/2016

2000 - PODER EXECUTIVO  
2051 - SEC EDUCACAO - FUNDEB 60%

R\$ 1,00

Programática	Especificação	Projeto	Atividade/ Operações Especiais	Total
2051.12.000.0000.0000.0000	EDUCACAO		11.215.000,00	11.215.000,00
2051.12.361.0000.0000.0000	ENSINO FUNDAMENTAL		11.100.000,00	11.100.000,00
2051.12.361.0017.0000.0000	EDUCACAO FUNDAMENTAL DE QUALIDADE		11.100.000,00	11.100.000,00
2051.12.361.0017.2041.0001	MANUTENCAO E DESENVOLVIMENTO DAS ATIVIDADES ENSINO FUNDAMENTAL		11.100.000,00	11.100.000,00
2051.12.365.0000.0000.0000	EDUCACAO INFANTIL		55.000,00	55.000,00
2051.12.365.0016.0000.0000	GAMELEIRA MAIS CRIANCA NA ESCOLA		55.000,00	55.000,00
2051.12.365.0016.2042.0001	MANUTENCAO E DESENVOLVIMENTO DAS ATIVIDADES EDUCACAO INFANTIL		55.000,00	55.000,00
2051.12.366.0000.0000.0000	EDUCACAO JOVENS E ADULTOS		60.000,00	60.000,00
2051.12.366.0017.0000.0000	EDUCACAO FUNDAMENTAL DE QUALIDADE		60.000,00	60.000,00
2051.12.366.0017.2043.0001	MANUTENCAO DA EDUCACAO DE JOVENS E ADULTOS		60.000,00	60.000,00
TOTAL GERAL			11.215.000,00	11.215.000,00



PERNAMBUCO  
PREFEITURA DE GAMELEIRA  
Anexo 6 - Lei 4.320/64  
Programa de Trabalho por Órgão / Unidade  
Orçamento Anual do Exercício de 2017

Data : 30/09/2016

2000 - PODER EXECUTIVO

R\$ 1,00

2052 - SEC EDUCACAO - FUNDEB 40%

Programática	Especificação	Projeto	Atividade/ Operações Especiais	Total
2052.12.000.0000.0000.0000	EDUCACAO	96.000,00	3.089.000,00	3.185.000,00
2052.12.361.0000.0000.0000	ENSINO FUNDAMENTAL	96.000,00	3.089.000,00	3.185.000,00
2052.12.361.0017.0000.0000	EDUCACAO FUNDAMENTAL DE QUALIDADE	96.000,00	3.089.000,00	3.185.000,00
2052.12.361.0017.1011.0001	CONSTRUCAO DE ESCOLAS DO ENSINO FUNDAMENTAL	20.000,00		20.000,00
2052.12.361.0017.1012.0001	AMPLIACAO DO ESPACO FISICOS DAS ESCOLAS ENSINO FUNDAMENTAL	20.000,00		20.000,00
2052.12.361.0017.1013.0001	AQUISICAO DE EQUIPAMENTOS PARA ESCOLAS	36.000,00		36.000,00
2052.12.361.0017.1014.0001	AQUISICAO DE VEICULOS INCLUSIVE ONIBUS	20.000,00		20.000,00
2052.12.361.0017.2044.0001	MANUTENCAO E DESENVOLVIMENTO DAS ATIVIDADE DO ENSINO FUNDAMENTAL		3.029.000,00	3.029.000,00
2052.12.361.0017.2045.0001	MANUTENCAO DO TRANSPORTE ESCOLAR		30.000,00	30.000,00
2052.12.361.0017.2046.0001	REALIZACAO DE PINTURA E REFORMAR NAS ESCOLAS		30.000,00	30.000,00
TOTAL GERAL		96.000,00	3.089.000,00	3.185.000,00





PERNAMBUCO  
PREFEITURA DE GAMELEIRA  
Anexo 6 - Lei 4.320/64  
Programa de Trabalho por Orgão / Unidade  
Orçamento Anual do Exercício de 2017

Data : 30/09/2016

2000 - PODER EXECUTIVO

R\$ 1,00

2053 - SEC EDUCACAO - FNDE

Programática	Especificação	Projeto	Atividade/ Operações Especiais	Total
2053.12.000.0000.0000.0000	EDUCACAO	500.000,00	1.615.000,00	2.115.000,00
2053.12.306.0000.0000.0000	ALIMENTACAO E NUTRICAO		800.000,00	800.000,00
2053.12.306.0017.0000.0000	EDUCACAO FUNDAMENTAL DE QUALIDADE		800.000,00	800.000,00
2053.12.306.0017.2047.0001	MANUTENCAO PROGRAMA ALIMENTACAO ESCOLAR (FUNDAMENTAL)		800.000,00	800.000,00
2053.12.361.0000.0000.0000	ENSINO FUNDAMENTAL	500.000,00	815.000,00	1.315.000,00
2053.12.361.0017.0000.0000	EDUCACAO FUNDAMENTAL DE QUALIDADE	500.000,00	815.000,00	1.315.000,00
2053.12.361.0017.1015.0001	CONSTRUCAO DE ESCOLAS DO ENSINO FUNDAMENTAL	100.000,00		100.000,00
2053.12.361.0017.1016.0001	AMPLIACAO DO ESPACO FISICOS DAS ESCOLAS DO ENSINO FUNDAMENTAL	200.000,00		200.000,00
2053.12.361.0017.1017.0001	AQUISICAO DE EQUIPAMENTOS PARA AS ESCOLAS	100.000,00		100.000,00
2053.12.361.0017.1018.0001	CONSTRUCAO DE QUADRAS ESPORTIVAS NAS ESCOLAS	100.000,00		100.000,00
2053.12.361.0017.2048.0001	MANUTENCAO DO PROGRAMA DINHEIRO DIRETO NA ESCOLA - PDDE		60.000,00	60.000,00
2053.12.361.0017.2049.0001	MANUTENCAO DO PROGRAM DE TRANSPORTE ESCOLA		400.000,00	400.000,00
2053.12.361.0017.2050.0001	AQUISICAO DE VEICULOS INCLUSIVE ONIBUS		250.000,00	250.000,00
2053.12.361.0017.2051.0001	MANUTENCAO DO ENSINO FUNDAMENTAL		105.000,00	105.000,00
TOTAL GERAL		500.000,00	1.615.000,00	2.115.000,00



PERNAMBUCO  
PREFEITURA DE GAMELEIRA  
Anexo 6 - Lei 4.320/64  
Programa de Trabalho por Orgão / Unidade  
Orçamento Anual do Exercício de 2017

Data : 30/09/2016

2000 - PODER EXECUTIVO

R\$ 1,00

2060 - SECRETARIA DE SAUDE

Programática	Especificação	Projeto	Atividade/ Operações Especiais	Total
2060.10.000.0000.0000.0000	SAUDE		385.000,00	385.000,00
2060.10.122.0000.0000.0000	ADMINISTRACAO GERAL		385.000,00	385.000,00
2060.10.122.0012.0000.0000	GAMELEIRA RESGATANDO VIDAS		385.000,00	385.000,00
2060.10.122.0012.2052.0001	MANUTENCAO DAS ATIVIDADES DA SECRETARIA DE SAUDE		375.000,00	375.000,00
2060.10.122.0012.2053.0001	MANUTENCAO DA ATIVIDADES DO CONSELHO MUNICIPAL DE SAUDE		10.000,00	10.000,00
TOTAL GERAL			385.000,00	385.000,00





PERNAMBUCO  
PREFEITURA DE GAMELEIRA  
Anexo 6 - Lei 4.320/64  
Programa de Trabalho por Órgão / Unidade  
Orçamento Anual do Exercício de 2017

Data : 30/09/2016

2000 - PODER EXECUTIVO

2070 - SECRETARIA DES. SOCIAL E POLITICA MULHER EMPREGO

R\$ 1,00

Programática	Especificação	Projeto	Atividade/ Operações Especiais	Total
2070.08.000.0000.0000.0000	ASSISTENCIA SOCIAL			
2070.08.122.0000.0000.0000	ADMINISTRACAO GERAL		225.000,00	225.000,00
2070.08.122.0019.0000.0000	PROTECAO SOCIAL ESPECIAL		225.000,00	225.000,00
2070.08.122.0019.2054.0001	MANUTENCAO E DESENVOLVIMENTO DAS ATIVIDADE SEC ASSISTENCIA SOCIAL		225.000,00	225.000,00
2070.08.122.0019.2055.0001	AQUISICAO DE EQUIPAMENTOS E MATERIA L PERMANENTE		215.000,00	215.000,00
2070.14.000.0000.0000.0000	DIREITO DA CIDADANIA		10.000,00	10.000,00
2070.14.422.0000.0000.0000	DIREITOS INDIVIDUAIS, COLETIVOS E DIFUSOS		20.000,00	20.000,00
2070.14.422.0018.0000.0000	PROTECAO SOCIAL BASICA		20.000,00	20.000,00
2070.14.422.0018.2056.0001	MANUTENCAO DAS ATIVIDADE DOS CONSELHOS		20.000,00	20.000,00
TOTAL GERAL			245.000,00	245.000,00



PERNAMBUCO  
PREFEITURA DE GAMELEIRA  
Anexo 6 - Lei 4.320/64  
Programa de Trabalho por Orgão / Unidade  
Orçamento Anual do Exercício de 2017

Data : 30/09/2016

2000 - PODER EXECUTIVO

R\$ 1,00

2080 - SECRETARIA INFRA ESTRUTURA SERVICOS URBANOS

Programática	Especificação	Projeto	Atividade/ Operações Especiais	Total
2080.04.000.0000.0000.0000	ADMINISTRACAO	604.000,00		604.000,00
2080.04.122.0000.0000.0000	ADMINISTRACAO GERAL	604.000,00		604.000,00
2080.04.122.0002.0000.0000	SUPORTE ADMINISTRATIVO	604.000,00		604.000,00
2080.04.122.0002.1019.0001	CONSTRUCAO DO CENTRO ADMINISTRATIVO	604.000,00		604.000,00
2080.15.000.0000.0000.0000	URBANISMO	1.190.000,00	5.061.800,00	6.251.800,00
2080.15.451.0000.0000.0000	INFRA-ESTRUTURA URBANA	920.000,00		920.000,00
2080.15.451.0014.0000.0000	SERVICO DE UTILIDADE PUBLICA	920.000,00		920.000,00
2080.15.451.0014.1020.0001	IMPLANTACAO DE GALERIAS DE AGUAS PLUVIAIS	100.000,00		100.000,00
2080.15.451.0014.1021.0001	EXECUCAO DE PAVIMENTACAO E OBRAS COMPLEMENTARES	680.000,00		680.000,00
2080.15.451.0014.1022.0001	DESAPROPRIA DE AREAS	20.000,00		20.000,00
2080.15.451.0014.1023.0001	CONSTRUCAO DE MURO DE ARRIMO E ESCADARIAS	50.000,00		50.000,00
2080.15.451.0014.1024.0001	CONSTRUCAO DE PRACAS	50.000,00		50.000,00
2080.15.451.0014.1025.0001	URBANIZACAO DE RUAS	20.000,00		20.000,00
2080.15.452.0000.0000.0000	SERVICOS URBANOS	70.000,00	5.061.800,00	5.131.800,00
2080.15.452.0010.0000.0000	SERVICOS URBANOS EFICIENTES	70.000,00	5.061.800,00	5.131.800,00
2080.15.452.0010.1026.0001	MELHORIA EM PREDIOS PUBLICOS	20.000,00		20.000,00
2080.15.452.0010.1027.0001	AMPLICAO DE PRACAS, PARQUES E JARDINS	50.000,00		50.000,00
2080.15.452.0010.2057.0001	MANUTENCAO PREDIOS PUBLICOS		50.000,00	50.000,00
2080.15.452.0010.2058.0001	CONSERVACAO DE RUAS E AVENIDAS		40.000,00	40.000,00
2080.15.452.0010.2059.0001	LIMPEZA E CONSERVACAO DE GALERIAS E ESGOTO		50.000,00	50.000,00
2080.15.452.0010.2060.0001	MAUTENCAO DE CEMITERIOS		40.000,00	40.000,00
2080.15.452.0010.2061.0001	MANUTENCAO DE PRACA, PARQUES E JARDINS		31.000,00	31.000,00
2080.15.452.0010.2062.0001	MANUTENCAO DA ROCADA EM TERRENOS BALDIOS		15.000,00	15.000,00





PERNAMBUCO  
PREFEITURA DE GAMELEIRA  
Anexo 6 - Lei 4.320/64  
Programa de Trabalho por Órgão / Unidade  
Orçamento Anual do Exercício de 2017

Data : 30/09/2016

2000 - PODER EXECUTIVO

R\$ 1,00

2080 - SECRETARIA INFRA ESTRUTURA SERVICOS URBANOS

Programática	Especificação	Projeto	Atividade/ Operações Especiais	Total
2080.15.452.0010.2063.0001	MANUTENCAO DA ILUMINACAO PUBLICA		360.000,00	360.000,00
2080.15.452.0010.2064.0001	MANUTENCAO DA LIMPEZA PUBLICA		480.000,00	480.000,00
2080.15.452.0010.2065.0001	MANUTENCAO DA PAVIMENTACAO E SERVICOS COMPLEMENTARES		65.000,00	65.000,00
2080.15.452.0010.2066.0001	MANUTENCAO E DESENVOLVIMENTO DAS ATIV SEC SERV PUBLICOS INFRA ESTRUT		3.530.800,00	3.530.800,00
2080.15.452.0010.2067.0001	RATEIO PELA PARTICIPACAO EM CONSORCIO PUBLICO		400.000,00	400.000,00
2080.15.512.0000.0000.0000	SENEAMENTO BASICO URBANO	200.000,00		200.000,00
2080.15.512.0014.0000.0000	SERVICO DE UTILIDADE PUBLICA	200.000,00		200.000,00
2080.15.512.0014.1028.0001	CONSTRUCAO DE MELHORAS SANITARIAS	100.000,00		100.000,00
2080.15.512.0014.1029.0001	CONSTRUCAO DE REDE DE ESGOTO	100.000,00		100.000,00
2080.16.000.0000.0000.0000	HABITACAO	180.000,00	80.000,00	260.000,00
2080.16.482.0000.0000.0000	HABITACAO URBANA	180.000,00	80.000,00	260.000,00
2080.16.482.0009.0000.0000	GAMELEIRA MINHA TERRA	180.000,00	80.000,00	260.000,00
2080.16.482.0009.1030.0001	COSNTRUCAO DE MORADIAS	30.000,00		30.000,00
2080.16.482.0009.1031.0001	INFRA ESTRUTURA EM OBRAS HABITACIONAL	100.000,00		100.000,00
2080.16.482.0009.1032.0001	AQUISICAO DE AREAS DESTINADAS A HABITACAO	50.000,00		50.000,00
2080.16.482.0009.2068.0001	RECUPERCAO DE MORADIAS		40.000,00	40.000,00
2080.16.482.0009.2069.0001	MANUTENCAO FUNDO DE HABITACAO		20.000,00	20.000,00
2080.16.482.0009.2070.0001	ELABORACO DE ESTIDOS E PROJETOS DE INTERVENCOES URBANAS		20.000,00	20.000,00
2080.18.000.0000.0000.0000	GESTAO AMBIENTAL	150.000,00	130.000,00	280.000,00
2080.18.542.0000.0000.0000	CONTROLE AMBIENTAL	150.000,00	60.000,00	210.000,00
2080.18.542.0011.0000.0000	GAMELEIRA MAIS BELA	150.000,00	60.000,00	210.000,00
2080.18.542.0011.1033.0001	CONSTRUCAO DE ATERRO SANITARIO	150.000,00		150.000,00
2080.18.542.0011.2071.0001	MANUTENCAO DE ESPACOS E ATIVIDADES AMBIENTAIS		30.000,00	30.000,00



PERNAMBUCO  
PREFEITURA DE GAMELEIRA  
Anexo 6 - Lei 4.320/64  
Programa de Trabalho por Orgão / Unidade  
Orçamento Anual do Exercício de 2017

Data : 30/09/2016

2000 - PODER EXECUTIVO

R\$ 1,00

2080 - SECRETARIA INFRA ESTRUTURA SERVICOS URBANOS

Programática	Especificação	Projeto	Atividade/ Operações Especiais	Total
2080.18.542.0011.2072.0001	MANUTENCAO E REVITALIZACAO DA ARBORIZACAO E AREAS VERDE		30.000,00	30.000,00
2080.18.544.0000.0000.0000	RECURSOS HIDRICOS		70.000,00	70.000,00
2080.18.544.0020.0000.0000	AGUAS DE GAMELEIRA		70.000,00	70.000,00
2080.18.544.0020.2073.0001	MANUTENCAO DOS SERVICOS DE ABASTECIMENTO D'AGUA		70.000,00	70.000,00
2080.23.000.0000.0000.0000	COMERCIO E SERVICOS	20.000,00	15.000,00	35.000,00
2080.23.695.0000.0000.0000	TURISMO	20.000,00	15.000,00	35.000,00
2080.23.695.0006.0000.0000	DESENVOLVIMENTO ECONOMICO SUSTENTAVEL	20.000,00	15.000,00	35.000,00
2080.23.695.0006.1034.0001	CONSTRUCAO E EQUIPAMENTOS DE APOIO DA INFRAESTRUTURA TURISTICA	20.000,00		20.000,00
2080.23.695.0006.2074.0001	APOIO A PROJETOS DE INFRAESTRUTURA TURISTICA		15.000,00	15.000,00
2080.26.000.0000.0000.0000	TRANSPORTES	100.000,00	70.000,00	170.000,00
2080.26.782.0000.0000.0000	TRANSPORTE RODOVIARIO	100.000,00	70.000,00	170.000,00
2080.26.782.0015.0000.0000	TRANSPORTE COM SEGURANCA	100.000,00	70.000,00	170.000,00
2080.26.782.0015.1035.0001	CONSTRUCAO E/OU AMPLIACAO DE ABRIGO DE PASSAGEIROS	30.000,00		30.000,00
2080.26.782.0015.1036.0001	CONSTRUCAO E/OU AMPLIACAO DE ESTRADAS VICINAIS	20.000,00		20.000,00
2080.26.782.0015.1037.0001	CONSTRUCAO DE OBRAS DE ARTE DE ENGENHARIA (ESTRADAS)	50.000,00		50.000,00
2080.26.782.0015.2075.0001	MANUTENCAO E DESENVOLVIMENTO DAS ESTRAS VICINAIS		70.000,00	70.000,00
<b>TOTAL GERAL</b>		<b>2.244.000,00</b>	<b>5.356.800,00</b>	<b>7.600.800,00</b>





PERNAMBUCO  
PREFEITURA DE GAMELEIRA  
Anexo 6 - Lei 4.320/64  
Programa de Trabalho por Orgão / Unidade  
Orçamento Anual do Exercício de 2017

Data : 30/09/2016

R\$ 1,00

2000 - PODER EXECUTIVO  
2090 - SECRETARIA DE AGRICULTURA E REFORMA AGRARIA E MEIO AMBIENTE

Programática	Especificação	Projeto	Atividade/ Operações Especiais	Total
2090.20.000.0000.0000.0000	AGRICULTURA	110.000,00	380.000,00	490.000,00
2090.20.605.0000.0000.0000	ABASTECIMENTO	110.000,00	380.000,00	490.000,00
2090.20.605.0006.0000.0000	DESENVOLVIMENTO ECONOMICO SUSTENTAVEL	110.000,00	380.000,00	490.000,00
2090.20.605.0006.1038.0001	AQUISICAO DE UMA PATRULHA MECANIZADA	100.000,00		100.000,00
2090.20.605.0006.1039.0001	AQUISICAO DE EQUIPAMENTOS E MATERIA L PERMANENTE	10.000,00		10.000,00
2090.20.605.0006.2076.0001	MANUTENCAO ATIVIDADES DA SEC AGRICL REFORMA AGRARIA E MEIO AMBIENTE		210.000,00	210.000,00
2090.20.605.0006.2077.0001	IMPLANTACAO DE HORTA ORGANICA		40.000,00	40.000,00
2090.20.605.0006.2078.0001	PROGRAMA DE APOIO AO MICRO E PEQUENO PRODUTOR RURAL		20.000,00	20.000,00
2090.20.605.0006.2079.0001	MANUTENCAO MERCADO, MATADOURO E FEIRAS LIVRES		110.000,00	110.000,00
2090.23.000.0000.0000.0000	COMERCIO E SERVICOS		50.000,00	50.000,00
2090.23.695.0000.0000.0000	TURISMO		50.000,00	50.000,00
2090.23.695.0006.0000.0000	DESENVOLVIMENTO ECONOMICO SUSTENTAVEL		50.000,00	50.000,00
2090.23.695.0006.2080.0001	APOIO AS ATIVIDADES E EVENTOS AO TURISMO		20.000,00	20.000,00
2090.23.695.0006.2081.0001	MANUTENCAO E APOIO DE ATIVIDADES DE PROMOCAO COMERCIAL		30.000,00	30.000,00
TOTAL GERAL		110.000,00	430.000,00	540.000,00



PERNAMBUCO  
PREFEITURA DE GAMELEIRA  
Anexo 6 - Lei 4.320/64  
Programa de Trabalho por Órgão / Unidade  
Orçamento Anual do Exercício de 2017

Data : 30/09/2016

3000 - FUNDOS MUNICIPAIS

R\$ 1,00

3010 - FUNDO MUNICIPAL DE ASSISTENCIA SOCIAL

Programática	Especificação	Projeto	Atividade/ Operações Especiais	Total
3010.08.000.0000.0000.0000	ASSISTENCIA SOCIAL	90.000,00	1.086.000,00	1.176.000,00
3010.08.122.0000.0000.0000	ADMINISTRACAO GERAL		250.000,00	250.000,00
3010.08.122.0019.0000.0000	PROTECAO SOCIAL ESPECIAL		250.000,00	250.000,00
3010.08.122.0019.2082.0001	MANUTENCAO DO FUNDO DE ASSISTENCIA SOCIAL		250.000,00	250.000,00
3010.08.241.0000.0000.0000	ASSISTENCIA AO IDOSO		30.000,00	30.000,00
3010.08.241.0018.0000.0000	PROTECAO SOCIAL BASICA		30.000,00	30.000,00
3010.08.241.0018.2083.0001	MANUTENCAO E IMPLEMENTACAO DAS ACOO DE PROTECAO SOCIAL BASICA AO IDOSO		15.000,00	15.000,00
3010.08.241.0018.2084.0001	MOBILIZACAO SOCIAL E REALIZACAO DE EVENTOS		15.000,00	15.000,00
3010.08.243.0000.0000.0000	ASSISTENCIA A CRIANCA E AO ADOLESCENTE		154.000,00	154.000,00
3010.08.243.0019.0000.0000	PROTECAO SOCIAL ESPECIAL		154.000,00	154.000,00
3010.08.243.0019.2085.0001	MANUTENCAO DO CONSELHO TUTELAR		124.000,00	124.000,00
3010.08.243.0019.2086.0001	MANUTENCAO SERVICOS PREVENCAO AO USO DE DROGAS		30.000,00	30.000,00
3010.08.244.0000.0000.0000	ASSISTENCIA COMUNITARIA	90.000,00	652.000,00	742.000,00
3010.08.244.0018.0000.0000	PROTECAO SOCIAL BASICA		130.000,00	130.000,00
3010.08.244.0018.2087.0001	MANUTENCAO DEPARTAMENTO DA MULHER		15.000,00	15.000,00
3010.08.244.0018.2088.0001	MANUTENCAO CURSOS TECNICOS PROFISSIONALIZANTES PARA JUVENTUDE		85.000,00	85.000,00
3010.08.244.0018.2089.0001	MAUTENCAO PROGRAMA DE VALORIZACAO HUMANA		10.000,00	10.000,00
3010.08.244.0018.2090.0001	MANUTENCAO DO PROGRAMA CIDADE LIMPA		20.000,00	20.000,00
3010.08.244.0019.0000.0000	PROTECAO SOCIAL ESPECIAL	90.000,00	522.000,00	612.000,00
3010.08.244.0019.1040.0001	CONSTRUCAO DE CENTROS DE REFERENCIA DA ASSISTENCIA SOCIAL	60.000,00		60.000,00
3010.08.244.0019.1041.0001	AQUISICAO DE EQUIPAMENTOS E VEICULO PARA FUNDO DE ASSISTENCIA	20.000,00		20.000,00
3010.08.244.0019.1042.0001	AQUISICAO DE EQUIPAMENTOS E MATERIA L PERMANENTE	10.000,00		10.000,00
3010.08.244.0019.2091.0001	MANUTENCAO DO CRAS		92.000,00	92.000,00





PERNAMBUCO  
PREFEITURA DE GAMELEIRA  
Anexo 6 - Lei 4.320/64  
Programa de Trabalho por Órgão / Unidade  
Orçamento Anual do Exercício de 2017

Data : 30/09/2016

3000 - FUNDOS MUNICIPAIS

R\$ 1,00

3010 - FUNDO MUNICIPAL DE ASSISTENCIA SOCIAL

Programática	Especificação	Projeto	Atividade/ Operações Especiais	Total
3010.08.244.0019.2092.0001	MANUTENCAO DO CREAS		80.000,00	80.000,00
3010.08.244.0019.2093.0001	MANUTENCAO E IMPLANTACAO DAS ACOES DE PROTECAO SOCIAL A FAMILIA-IGD		70.000,00	70.000,00
3010.08.244.0019.2094.0001	PROGRAMA DE APOIO A MULHER VITIMA DE VIOLENCIA		25.000,00	25.000,00
3010.08.244.0019.2095.0001	MANUTENCAO DO PROGRAMA PROJovem ADOLESCENTE		70.000,00	70.000,00
3010.08.244.0019.2096.0001	MANUTENCAO E IMPLEMENTACAO DA ACOES PROTECAO SOCIAL ESP.PESSOAL COM DEF		15.000,00	15.000,00
3010.08.244.0019.2097.0001	MANUTENCAO DO PROGRAMA BOLSA FAMILIA		50.000,00	50.000,00
3010.08.244.0019.2098.0001	MANUTENCAO DO PROGRAMA DE ENFRENTAMENTO A POBREZA		120.000,00	120.000,00
3010.11.000.0000.0000.0000	TRABALHO		20.000,00	20.000,00
3010.11.334.0000.0000.0000	FOMENTO AO TRABALHO		20.000,00	20.000,00
3010.11.334.0018.0000.0000	PROTECAO SOCIAL BASICA		20.000,00	20.000,00
3010.11.334.0018.2099.0001	APOIO AS ASSOCIACOES E COOPERATIVAS DE TRABALHO		20.000,00	20.000,00
TOTAL GERAL		90.000,00	1.106.000,00	1.196.000,00



PERNAMBUCO  
PREFEITURA DE GAMELEIRA  
Anexo 6 - Lei 4.320/64  
Programa de Trabalho por Orgão / Unidade  
Orçamento Anual do Exercício de 2017

Data : 30/09/2016

3000 - FUNDOS MUNICIPAIS

R\$ 1,00

3020 - FUNDO DA CRIANÇA E DO ADOLESCENTE

Programática	Especificação	Projeto	Atividade/ Operações Especiais	Total
3020.08.000.0000.0000.0000	ASSISTENCIA SOCIAL		145.000,00	145.000,00
3020.08.243.0000.0000.0000	ASSISTENCIA A CRIANÇA E AO ADOLESCENTE		145.000,00	145.000,00
3020.08.243.0019.0000.0000	PROTECAO SOCIAL ESPECIAL		145.000,00	145.000,00
3020.08.243.0019.2100.0001	MANUTENCAO DAS ATIVIDADES DO FUNDO CRIANÇA E DO ADOLESCENTE		60.000,00	60.000,00
3020.08.243.0019.2101.0001	MANUTENCAO IMPLEMENTACAO ACOES PROT SOCIAL BASICA A CRIANÇA, ADOLESCENT		25.000,00	25.000,00
3020.08.243.0019.2102.0001	MOBILIZACAO E REALIZACAO DE EVENTOS		20.000,00	20.000,00
3020.08.243.0019.2103.0001	MANUTENCAO CASA APOIO CRIANÇA ADOLE SIT. RISCO VULNERB. SOCIAL		40.000,00	40.000,00
TOTAL GERAL			145.000,00	145.000,00





PERNAMBUCO  
PREFEITURA DE GAMELEIRA  
Anexo 6 - Lei 4.320/64  
Programa de Trabalho por Órgão / Unidade  
Orçamento Anual do Exercício de 2017

Data : 30/09/2016

R\$ 1,00

3000 - FUNDOS MUNICIPAIS

3030 - FUNDO MUNICIPAL DE SAUDE - SUS

Programática	Especificação	Projeto	Atividade/ Operações Especiais	Total
3030.10.000.0000.0000.0000	SAUDE	300.000,00	5.330.000,00	5.630.000,00
3030.10.301.0000.0000.0000	ATENCAO BASICA	300.000,00	2.410.000,00	2.710.000,00
3030.10.301.0012.0000.0000	GAMELEIRA RESGATANDO VIDAS	300.000,00	2.410.000,00	2.710.000,00
3030.10.301.0012.1043.0001	AMPLIACAO E/OU CONSTRUCAO DE UNIDAD BASICA DE SAUDE	200.000,00		200.000,00
3030.10.301.0012.1044.0001	AQUISICAO EQUIPAMENTOS E VEICULOS P UNIDADES BASICA DE SAUDE	100.000,00		100.000,00
3030.10.301.0012.2104.0001	MANUTENCAO DE CONSORCIO		30.000,00	30.000,00
3030.10.301.0012.2105.0001	MANUTENCAO DAS ATIVIDADES DA FARMACIA BASICA		200.000,00	200.000,00
3030.10.301.0012.2106.0001	MANUTENCAO DAS UNIDADES BASICAS DE SAUDE		160.000,00	160.000,00
3030.10.301.0012.2107.0001	MANUTENCAO DAS ACOES DE PREVENCAO A SAUDE		120.000,00	120.000,00
3030.10.301.0012.2108.0001	MANUTENCAO DA ESTRATEGIA SAUDE DA FAMILIA		900.000,00	900.000,00
3030.10.301.0012.2109.0001	MANUTENCAO PROGRAMA AGENTES COMUNITARIOS DE SAUDE - ACS		1.000.000,00	1.000.000,00
3030.10.302.0000.0000.0000	ASSISTENCIA HOSPITALAR E AMBULATORIAL		2.449.000,00	2.449.000,00
3030.10.302.0012.0000.0000	GAMELEIRA RESGATANDO VIDAS		2.449.000,00	2.449.000,00
3030.10.302.0012.2110.0001	MANUTENCAO DA FARMACIA HOSPITALAR			
3030.10.302.0012.2111.0001	MANUTENCAO DO SERVICO ATENDIMENTO MOVEL DE URGENCIA - SAMU		124.000,00	124.000,00
3030.10.302.0012.2112.0001	MANUTENCAO E DESENVOLVIMENTO DAS ATIVIDADE DO HOSPITAL MUNICIPAL		2.325.000,00	2.325.000,00
3030.10.304.0000.0000.0000	VIRILANCIA SANITARIA		10.500,00	10.500,00
3030.10.304.0012.0000.0000	GAMELEIRA RESGATANDO VIDAS		10.500,00	10.500,00
3030.10.304.0012.2113.0001	MANUTENCAO DAS ATIVIDADES DE VIGILANCAI SANITARIA		5.500,00	5.500,00
3030.10.304.0012.2114.0001	MANUTENCAO DAS ATIVIDADES DE CONTROLE DE ZOOMOSES		5.000,00	5.000,00
3030.10.305.0000.0000.0000	VIGILANCIA EPIDEMIOLOGICA		460.500,00	460.500,00
3030.10.305.0012.0000.0000	GAMELEIRA RESGATANDO VIDAS		460.500,00	460.500,00
3030.10.305.0012.2115.0001	MANUTENCAO DAS ATIVIDADES DE EPIDEMIOLOGIA E CONTROLE DOENCAS		453.000,00	453.000,00



PERNAMBUCO  
PREFEITURA DE GAMELEIRA  
Anexo 6 - Lei 4.320/64  
Programa de Trabalho por Órgão / Unidade  
Orçamento Anual do Exercício de 2017

Data: 30/09/2016

3000 - FUNDOS MUNICIPAIS

R\$ 1,00

3030 - FUNDO MUNICIPAL DE SAUDE - SUS

Programática	Especificação	Projeto	Atividade/ Operações Especiais	Total
3030.10.305.0012.2116.0001	MANUTENCAO DOS SERVICOS DE COMBATE A DENGUE		7.500,00	7.500,00
TOTAL GERAL		300.000,00	5.330.000,00	5.630.000,00





PERNAMBUCO  
PREFEITURA DE GAMELEIRA  
Anexo 6 - Lei 4.320/64  
Programa de Trabalho por Órgão / Unidade  
Orçamento Anual do Exercício de 2017

Data : 30/09/2016

R\$ 1,00

3000 - FUNDOS MUNICIPAIS  
3031 - FUNDO MUNICIPAL DE SAUDE

Programática	Especificação	Projeto	Atividade/ Operações Especiais	Total
3031.10.000.0000.0000.0000	SAUDE	400.000,00	5.739.000,00	6.139.000,00
3031.10.301.0000.0000.0000	ATENCAO BASICA		2.075.000,00	2.075.000,00
3031.10.301.0000.2117.0001	OBRIGACOES PATRONAIS - INSS		500.000,00	500.000,00
3031.10.301.0012.0000.0000	GAMELEIRA RESGATANDO VIDAS		1.075.000,00	1.075.000,00
3031.10.301.0012.2118.0001	MANUTENCAO DAS ATIVIDADES DA FARMACIA BASICA		100.000,00	100.000,00
3031.10.301.0012.2119.0001	MANUTENCAO DAS UNIDADES BASICAS DE SAUDE		380.000,00	380.000,00
3031.10.301.0012.2120.0001	MANUTENCAO DAS ACOES DE PREVENCAO A SAUDE		85.000,00	85.000,00
3031.10.301.0012.2121.0001	MANUTENCAO DA ESTRATEGIA SAUDE DA FAMILIA		300.000,00	300.000,00
3031.10.301.0012.2122.0001	MANUTENCAO DO FUNDO MUNICIPAL DE SAUDE		210.000,00	210.000,00
3031.10.302.0000.0000.0000	ASSISTENCIA HOSPITALAR E AMBULATORIAL	400.000,00	3.851.000,00	4.251.000,00
3031.10.302.0012.0000.0000	GAMELEIRA RESGATANDO VIDAS	400.000,00	3.851.000,00	4.251.000,00
3031.10.302.0012.1045.0001	REFORMA, AMPLIACAO E RFORMA DE UNUI DADES DE SAUDE	400.000,00		400.000,00
3031.10.302.0012.2123.0001	MANUTENCAO DA FARMACIA HOSPITALAR		700.000,00	700.000,00
3031.10.302.0012.2124.0001	AMPLIACAO E REFORMA DE POSTOS DE SAUDE E HOSPITAL		250.000,00	250.000,00
3031.10.302.0012.2125.0001	MANUTENCAO DA REDE MUNICIPAL DE SAUDE MEDIA/ALTA COMPLEXIDADE		160.000,00	160.000,00
3031.10.302.0012.2126.0001	MANUTENCAO DO SERVICO ATENDIMENTO MOVEL DE URGENCIA - SAMU		131.000,00	131.000,00
3031.10.302.0012.2127.0001	MANUTENCAO E DESENVOLVIMENTO DAS ATIVIDADE DO HOSPITAL		2.610.000,00	2.610.000,00
3031.10.304.0000.0000.0000	VIRGILANCIA SANITARIA		65.000,00	65.000,00
3031.10.304.0012.0000.0000	GAMELEIRA RESGATANDO VIDAS		65.000,00	65.000,00
3031.10.304.0012.2128.0001	MANUTENCAO DAS ATIVIDADES DE VIGILANCAI SANITARIA		45.000,00	45.000,00
3031.10.304.0012.2129.0001	MANUTENCAO DAS ATIVIDADES DE CONTROLE DE ZOOMOSES		20.000,00	20.000,00
3031.10.305.0000.0000.0000	VIGILANCIA EPIDEMIOLOGICA		248.000,00	248.000,00
3031.10.305.0012.0000.0000	GAMELEIRA RESGATANDO VIDAS		248.000,00	248.000,00



PERNAMBUCO  
PREFEITURA DE GAMELEIRA

Data : 30/09/2016

Anexo 6 - Lei 4.320/64

Programa de Trabalho por Órgão / Unidade

Orçamento Anual do Exercício de 2017

3000 - FUNDOS MUNICIPAIS

R\$ 1,00

3031 - FUNDO MUNICIPAL DE SAUDE

Programática	Especificação	Projeto	Atividade/ Operações Especiais	Total
3031.10.305.0012.2130.0001	MANUTENCAO DAS ATIVIDADES DE EPIDEMIOLOGIA E CONTROLE DOENCAS		183.000,00	183.000,00
3031.10.305.0012.2131.0001	MANUTENCAO DOS SERVICOS DE COMBATE A DENGUE		65.000,00	65.000,00
TOTAL GERAL		400.000,00	5.739.000,00	6.139.000,00





PERNAMBUCO  
PREFEITURA DE GAMELEIRA  
Anexo 6 - Lei 4.320/64  
Programa de Trabalho por Órgão / Unidade  
Orçamento Anual do Exercício de 2017

Data : 30/09/2016

4000 - ENTIDADES SUPERVISIONADAS  
4010 - SAAEG - SERVICOS AGUA E ESGOTO DE GAMELEIRA

R\$ 1,00

Programática	Especificação	Projeto	Atividade/ Operações Especiais	Total
4010.18.000.0000.0000.0000	GESTAO AMBIENTAL	260.000,00	1.660.000,00	1.920.000,00
4010.18.544.0000.0000.0000	RECURSOS HIDRICOS	260.000,00	1.660.000,00	1.920.000,00
4010.18.544.0002.0000.0000	SUPORTE ADMINISTRATIVO	30.000,00	1.650.000,00	1.680.000,00
4010.18.544.0002.1046.0001	AQUISICAO DE EQUIPAMENTOS E MATERIA L PERMANENTE	30.000,00		30.000,00
4010.18.544.0002.2132.0001	DESENVOLVIMENTO DAS ATIVIDADES DO SAAEG		1.650.000,00	1.650.000,00
4010.18.544.0020.0000.0000	AGUAS DE GAMELEIRA	230.000,00	10.000,00	240.000,00
4010.18.544.0020.1047.0001	CNSTRICAO E/OU AMPLIACAO DE OBRAS HIDRICAS	230.000,00		230.000,00
4010.18.544.0020.2133.0001	AMORTIZACAO DA DIVIDA		10.000,00	10.000,00
TOTAL GERAL		260.000,00	1.660.000,00	1.920.000,00



PERNAMBUCO  
PREFEITURA DE GAMELEIRA

Anexo 7 - Lei 4.320/64

Programa de Trabalho do Governo

Demonstrativo de Funções, Subfunções e por Projetos, Atividades e Operações Especiais

Orçamento Anual do Exercício de 2017

Data : 30/09/2016

R\$ 1,00

Programática	Especificação	Projeto	Atividade/ Operações Especiais	Total
01.000.0000	LEGISLATIVA	55.000,00	2.862.000,00	2.917.000,00
01.031.0000	ACAO LEGISLATIVA	55.000,00	2.862.000,00	2.917.000,00
01.031.0001	PROCEDIMENTO LEGISLATIVO	55.000,00	2.862.000,00	2.917.000,00
04.000.0000	ADMINISTRACAO	604.000,00	3.918.000,00	4.522.000,00
04.122.0000	ADMINISTRACAO GERAL	604.000,00	2.105.000,00	2.709.000,00
04.122.0002	SUPORTE ADMINISTRATIVO	604.000,00	2.105.000,00	2.709.000,00
04.123.0000	ADMINISTRACAO FINANCEIRA		1.690.000,00	1.690.000,00
04.123.0002	SUPORTE ADMINISTRATIVO		1.690.000,00	1.690.000,00
04.124.0000	CONTROLE INTERNO		108.000,00	108.000,00
04.124.0002	SUPORTE ADMINISTRATIVO		108.000,00	108.000,00
04.128.0000	FORMACAO DE RECURSOS HUMANOS		15.000,00	15.000,00
04.128.0005	VALORIZACAO DO SERVIDOR PUBLICO		15.000,00	15.000,00
06.000.0000	SEGURANCA PUBLICA		75.000,00	75.000,00
06.122.0000	ADMINISTRACAO GERAL		25.000,00	25.000,00
06.122.0021	GAMELEIRA SEGURA		25.000,00	25.000,00
06.183.0000	INFORMACAO E INTELIGENCIA		50.000,00	50.000,00
06.183.0021	GAMELEIRA SEGURA		50.000,00	50.000,00
08.000.0000	ASSISTENCIA SOCIAL	90.000,00	1.456.000,00	1.546.000,00
08.122.0000	ADMINISTRACAO GERAL		475.000,00	475.000,00
08.122.0019	PROTECAO SOCIAL ESPECIAL		475.000,00	475.000,00
08.241.0000	ASSISTENCIA AO IDOSO		30.000,00	30.000,00
08.241.0018	PROTECAO SOCIAL BASICA		30.000,00	30.000,00
08.243.0000	ASSISTENCIA A CRIANCA E AO ADOLESCENTE		299.000,00	299.000,00
08.243.0019	PROTECAO SOCIAL ESPECIAL		299.000,00	299.000,00
08.244.0000	ASSISTENCIA COMUNITARIA	90.000,00	652.000,00	742.000,00





PERNAMBUCO  
PREFEITURA DE GAMELEIRA

Anexo 7 - Lei 4.320/64

Programa de Trabalho do Governo

Demonstrativo de Funções, Subfunções e por Projetos, Atividades e Operações Especiais

Orçamento Anual do Exercício de 2017

Data : 30/09/2016

R\$ 1,00

Programática	Especificação	Projeto	Atividade/ Operações Especiais	Total
06.244.0018	PROTECAO SOCIAL BASICA		130.000,00	130.000,00
06.244.0019	PROTECAO SOCIAL ESPECIAL	90.000,00	522.000,00	612.000,00
09.000.0000	PREVIDENCIA SOCIAL		1.518.000,00	1.518.000,00
09.271.0000	PREVIDENCIA BASICA		3.036.000,00	3.036.000,00
10.000.0000	SAUDE	700.000,00	11.454.000,00	12.154.000,00
10.122.0000	ADMINISTRACAO GERAL		385.000,00	385.000,00
10.122.0012	GAMELEIRA RESGATANDO VIDAS		385.000,00	385.000,00
10.301.0000	ATENCAO BASICA	300.000,00	4.485.000,00	4.785.000,00
10.301.0012	GAMELEIRA RESGATANDO VIDAS	300.000,00	3.485.000,00	3.785.000,00
10.302.0000	ASSISTENCIA HOSPITALAR E AMBULATORIAL	400.000,00	6.300.000,00	6.700.000,00
10.302.0012	GAMELEIRA RESGATANDO VIDAS	400.000,00	6.300.000,00	6.700.000,00
10.304.0000	VIRGILANCIA SANITARIA		75.500,00	75.500,00
10.304.0012	GAMELEIRA RESGATANDO VIDAS		75.500,00	75.500,00
10.305.0000	VIGILANCIA EPIDEMIOLOGICA		708.500,00	708.500,00
10.305.0012	GAMELEIRA RESGATANDO VIDAS		708.500,00	708.500,00
11.000.0000	TRABALHO		20.000,00	20.000,00
11.334.0000	FOMENTO AO TRABALHO		20.000,00	20.000,00
11.334.0018	PROTECAO SOCIAL BASICA		20.000,00	20.000,00
12.000.0000	EDUCACAO	2.156.000,00	17.750.000,00	19.906.000,00
12.306.0000	ALIMENTACAO E NUTRICAO		800.000,00	800.000,00
12.306.0017	EDUCACAO FUNDAMENTAL DE QUALIDADE		800.000,00	800.000,00
12.361.0000	ENSINO FUNDAMENTAL	1.976.000,00	16.694.000,00	18.670.000,00
12.361.0017	EDUCACAO FUNDAMENTAL DE QUALIDADE	1.976.000,00	16.594.000,00	18.570.000,00
12.365.0000	EDUCACAO INFANTIL	180.000,00	125.000,00	305.000,00
12.365.0016	GAMELEIRA MAIS CRIANCA NA ESCOLA	180.000,00	125.000,00	305.000,00



PERNAMBUCO  
PREFEITURA DE GAMELEIRA

Anexo 7 - Lei 4.320/64

Programa de Trabalho do Governo

Demonstrativo de Funções, Subfunções e por Projetos, Atividades e Operações Especiais

Orçamento Anual do Exercício de 2017

Data : 30/09/2016

R\$ 1,00

Programática	Especificação	Projeto	Atividade/ Operações Especiais	Total
12.366.0000	EDUCACAO JOVENS E ADULTOS		165.000,00	165.000,00
12.366.0017	EDUCACAO FUNDAMENTAL DE QUALIDADE		165.000,00	165.000,00
12.367.0000	EDUCACAO ESPECIAL		16.000,00	16.000,00
12.367.0017	EDUCACAO FUNDAMENTAL DE QUALIDADE		16.000,00	16.000,00
13.000.0000	CULTURA		420.000,00	420.000,00
13.392.0000	DIFUSAO CULTURAL		420.000,00	420.000,00
13.392.0004	CULTURA JUNTO A VOCE		420.000,00	420.000,00
14.000.0000	DIREITO DA CIDADANIA		20.000,00	20.000,00
14.422.0000	DIREITOS INDIVIDUAIS, COLETIVOS E DIFUSOS		20.000,00	20.000,00
14.422.0018	PROTECAO SOCIAL BASICA		20.000,00	20.000,00
15.000.0000	URBANISMO	1.190.000,00	5.061.800,00	6.251.800,00
15.451.0000	INFRA-ESTRUTURA URBANA	920.000,00		920.000,00
15.451.0014	SERVICO DE UTILIDADE PUBLICA	920.000,00		920.000,00
15.452.0000	SERVICOS URBANOS	70.000,00	5.061.800,00	5.131.800,00
15.452.0010	SERVICOS URBANOS EFICIENTES	70.000,00	5.061.800,00	5.131.800,00
15.512.0000	SENEAMENTO BASICO URBANO	200.000,00		200.000,00
15.512.0014	SERVICO DE UTILIDADE PUBLICA	200.000,00		200.000,00
16.000.0000	HABITACAO	180.000,00	80.000,00	260.000,00
16.482.0000	HABITACAO URBANA	180.000,00	80.000,00	260.000,00
16.482.0009	GAMELEIRA MINHA TERRA	180.000,00	80.000,00	260.000,00
18.000.0000	GESTAO AMBIENTAL	410.000,00	1.790.000,00	2.200.000,00
18.542.0000	CONTROLE AMBIENTAL	150.000,00	60.000,00	210.000,00
18.542.0011	GAMELEIRA MAIS BELA	150.000,00	60.000,00	210.000,00
18.544.0000	RECURSOS HIDRICOS	260.000,00	1.730.000,00	1.990.000,00
18.544.0002	SUPORTE ADMINISTRATIVO	30.000,00	1.650.000,00	1.680.000,00





PERNAMBUCO  
PREFEITURA DE GAMELEIRA

Anexo 7 - Lei 4.320/64

Programa de Trabalho do Governo

Demonstrativo de Funções, Subfunções e por Projetos, Atividades e Operações Especiais

Orçamento Anual do Exercício de 2017

Data : 30/09/2016

R\$ 1,00

Programática	Especificação	Projeto	Atividade/ Operações Especiais	Total
18.544.0020	AGUAS DE GAMELEIRA	230.000,00	80.000,00	310.000,00
20.000.0000	AGRICULTURA	110.000,00	380.000,00	490.000,00
20.605.0000	ABASTECIMENTO	110.000,00	380.000,00	490.000,00
20.605.0006	DESENVOLVIMENTO ECONOMICO SUSTENTAVEL	110.000,00	380.000,00	490.000,00
23.000.0000	COMERCIO E SERVICOS	20.000,00	65.000,00	85.000,00
23.695.0000	TURISMO	20.000,00	65.000,00	85.000,00
23.695.0006	DESENVOLVIMENTO ECONOMICO SUSTENTAVEL	20.000,00	65.000,00	85.000,00
26.000.0000	TRANSPORTES	100.000,00	70.000,00	170.000,00
26.782.0000	TRANSPORTE RODOVIARIO	100.000,00	70.000,00	170.000,00
26.782.0015	TRANSPORTE COM SEGURANCA	100.000,00	70.000,00	170.000,00
27.000.0000	DESPORTO E LAZER		150.000,00	150.000,00
27.812.0000	DESPORTO COMUNITARIO		90.000,00	90.000,00
27.812.0013	ESPORTE E VIDA		90.000,00	90.000,00
27.813.0000	LAZER		60.000,00	60.000,00
27.813.0013	ESPORTE E VIDA		60.000,00	60.000,00
28.000.0000	ENCARGOS ESPECIAIS		426.250,00	426.250,00
28.843.0000	SERVICOS DA DIVIDA INTERNA		852.500,00	852.500,00
99.000.0000	RESERVA DE CONTINGENCIA	540.000,00		540.000,00
99.999.0000	RESERVA DE CONTINGENCIA	540.000,00		540.000,00
99.999.9999	RESERVA DE CONTINGENCIA	540.000,00		540.000,00
TOTAL GERAL		6.155.000,00	47.516.050,00	53.671.050,00



PERNAMBUCO  
PREFEITURA DE GAMELEIRA

Anexo 8 - Lei 4.320/64

Demonstrativo de Funções, Subfunções e Programas Conforme o Vínculo com os Recursos  
Orçamento Anual do Exercício de 2017

Data : 30/09/2016

R\$ 1,00

Programática	Especificação	Ordinário	Vinculado	Total
01.000.0000	LEGISLATIVA	2.917.000,00		2.917.000,00
01.031.0000	ACAO LEGISLATIVA	2.917.000,00		2.917.000,00
01.031.0001	PROCEDIMENTO LEGISLATIVO	2.917.000,00		2.917.000,00
04.000.0000	ADMINISTRACAO	4.522.000,00		4.522.000,00
04.122.0000	ADMINISTRACAO GERAL	2.709.000,00		2.709.000,00
04.122.0002	SUPORTE ADMINISTRATIVO	2.709.000,00		2.709.000,00
04.123.0000	ADMINISTRACAO FINANCEIRA	1.690.000,00		1.690.000,00
04.123.0002	SUPORTE ADMINISTRATIVO	1.690.000,00		1.690.000,00
04.124.0000	CONTROLE INTERNO	108.000,00		108.000,00
04.124.0002	SUPORTE ADMINISTRATIVO	108.000,00		108.000,00
04.128.0000	FORMACAO DE RECURSOS HUMANOS	15.000,00		15.000,00
04.128.0005	VALORIZACAO DO SERVIDOR PUBLICO	15.000,00		15.000,00
06.000.0000	SEGURANCA PUBLICA	75.000,00		75.000,00
06.122.0000	ADMINISTRACAO GERAL	25.000,00		25.000,00
06.122.0021	GAMELEIRA SEGURA	25.000,00		25.000,00
06.183.0000	INFORMACAO E INTELIGENCIA	50.000,00		50.000,00
06.183.0021	GAMELEIRA SEGURA	50.000,00		50.000,00
08.000.0000	ASSISTENCIA SOCIAL	741.000,00	805.000,00	1.546.000,00
08.122.0000	ADMINISTRACAO GERAL	335.000,00	140.000,00	475.000,00
08.122.0019	PROTECAO SOCIAL ESPECIAL	335.000,00	140.000,00	475.000,00
08.241.0000	ASSISTENCIA AO IDOSO	12.000,00	18.000,00	30.000,00
08.241.0018	PROTECAO SOCIAL BASICA	12.000,00	18.000,00	30.000,00
08.243.0000	ASSISTENCIA A CRIANCA E AO ADOLESCENTE	169.000,00	130.000,00	299.000,00
08.243.0019	PROTECAO SOCIAL ESPECIAL	169.000,00	130.000,00	299.000,00
08.244.0000	ASSISTENCIA COMUNITARIA	225.000,00	517.000,00	742.000,00





PERNAMBUCO  
PREFEITURA DE GAMELEIRA  
Anexo 8 - Lei 4.320/64

Data : 30/09/2016

Demonstrativo de Funções, Subfunções e Programas Conforme o Vínculo com os Recursos  
Orçamento Anual do Exercício de 2017

R\$ 1,00

Programática	Especificação	Ordinário	Vinculado	Total
06.244.0018	PROTECAO SOCIAL BASICA	130.000,00		130.000,00
06.244.0019	PROTECAO SOCIAL ESPECIAL	95.000,00	517.000,00	612.000,00
09.000.0000	PREVIDENCIA SOCIAL	1.518.000,00		1.518.000,00
09.271.0000	PREVIDENCIA BASICA	3.036.000,00		3.036.000,00
10.000.0000	SAUDE	6.524.000,00	5.630.000,00	12.154.000,00
10.122.0000	ADMINISTRACAO GERAL	385.000,00		385.000,00
10.122.0012	GAMELEIRA RESGATANDO VIDAS	385.000,00		385.000,00
10.301.0000	ATENCAO BASICA	2.075.000,00	2.710.000,00	4.785.000,00
10.301.0012	GAMELEIRA RESGATANDO VIDAS	1.075.000,00	2.710.000,00	3.785.000,00
10.302.0000	ASSISTENCIA HOSPITALAR E AMBULATORIAL	4.251.000,00	2.449.000,00	6.700.000,00
10.302.0012	GAMELEIRA RESGATANDO VIDAS	4.251.000,00	2.449.000,00	6.700.000,00
10.304.0000	VIRGILANCIA SANITARIA	65.000,00	10.500,00	75.500,00
10.304.0012	GAMELEIRA RESGATANDO VIDAS	65.000,00	10.500,00	75.500,00
10.305.0000	VIGILANCIA EPIDEMIOLOGICA	248.000,00	460.500,00	708.500,00
10.305.0012	GAMELEIRA RESGATANDO VIDAS	248.000,00	460.500,00	708.500,00
11.000.0000	TRABALHO	20.000,00		20.000,00
11.334.0000	FOMENTO AO TRABALHO	20.000,00		20.000,00
11.334.0018	PROTECAO SOCIAL BASICA	20.000,00		20.000,00
12.000.0000	EDUCACAO	2.766.000,00	17.140.000,00	19.906.000,00
12.306.0000	ALIMENTACAO E NUTRICAO		800.000,00	800.000,00
12.306.0017	EDUCACAO FUNDAMENTAL DE QUALIDADE		800.000,00	800.000,00
12.361.0000	ENSINO FUNDAMENTAL	2.445.000,00	16.225.000,00	18.670.000,00
12.361.0017	EDUCACAO FUNDAMENTAL DE QUALIDADE	2.345.000,00	16.225.000,00	18.570.000,00
12.365.0000	EDUCACAO INFANTIL	250.000,00	55.000,00	305.000,00
12.365.0016	GAMELEIRA MAIS CRIANCA NA ESCOLA	250.000,00	55.000,00	305.000,00



PERNAMBUCO  
PREFEITURA DE GAMELEIRA

Anexo 8 - Lei 4.320/64

Demonstrativo de Funções, Subfunções e Programas Conforme o Vínculo com os Recursos  
Orçamento Anual do Exercício de 2017

Data : 30/09/2016

R\$ 1,00				
Programática	Especificação	Ordinário	Vinculado	Total
12.366.0000	EDUCACAO JOVENS E ADULTOS	105.000,00	60.000,00	165.000,00
12.366.0017	EDUCACAO FUNDAMENTAL DE QUALIDADE	105.000,00	60.000,00	165.000,00
12.367.0000	EDUCACAO ESPECIAL	16.000,00		16.000,00
12.367.0017	EDUCACAO FUNDAMENTAL DE QUALIDADE	16.000,00		16.000,00
13.000.0000	CULTURA	320.000,00	100.000,00	420.000,00
13.392.0000	DIFUSAO CULTURAL	320.000,00	100.000,00	420.000,00
13.392.0004	CULTURA JUNTO A VOCE	320.000,00	100.000,00	420.000,00
14.000.0000	DIREITO DA CIDADANIA	20.000,00		20.000,00
14.422.0000	DIREITOS INDIVIDUAIS, COLETIVOS E DIFUSOS	20.000,00		20.000,00
14.422.0018	PROTECAO SOCIAL BASICA	20.000,00		20.000,00
15.000.0000	URBANISMO	5.451.800,00	800.000,00	6.251.800,00
15.451.0000	INFRA-ESTRUTURA URBANA	320.000,00	600.000,00	920.000,00
15.451.0014	SERVICO DE UTILIDADE PUBLICA	320.000,00	600.000,00	920.000,00
15.452.0000	SERVICOS URBANOS	5.131.800,00		5.131.800,00
15.452.0010	SERVICOS URBANOS EFICIENTES	5.131.800,00		5.131.800,00
15.512.0000	SENEAMENTO BASICO URBANO		200.000,00	200.000,00
15.512.0014	SERVICO DE UTILIDADE PUBLICA		200.000,00	200.000,00
16.000.0000	HABITACAO	110.000,00	150.000,00	260.000,00
16.482.0000	HABITACAO URBANA	110.000,00	150.000,00	260.000,00
16.482.0009	GAMELEIRA MINHA TERRA	110.000,00	150.000,00	260.000,00
18.000.0000	GESTAO AMBIENTAL	2.050.000,00	150.000,00	2.200.000,00
18.542.0000	CONTROLE AMBIENTAL	110.000,00	100.000,00	210.000,00
18.542.0011	GAMELEIRA MAIS BELA	110.000,00	100.000,00	210.000,00
18.544.0000	RECURSOS HIDRICOS	1.940.000,00	50.000,00	1.990.000,00
18.544.0002	SUPORTE ADMINISTRATIVO	1.680.000,00		1.680.000,00





PERNAMBUCO  
PREFEITURA DE GAMELEIRA

Anexo 8 - Lei 4.320/64

Demonstrativo de Funções, Subfunções e Programas Conforme o Vínculo com os Recursos  
Orçamento Anual do Exercício de 2017

Data : 30/09/2016

R\$ 1,00

Programática	Especificação	Ordinário	Vinculado	Total
18.544.0020	AGUAS DE GAMELEIRA	260.000,00	50.000,00	310.000,00
20.000.0000	AGRICULTURA	485.000,00	5.000,00	490.000,00
20.605.0000	ABASTECIMENTO	485.000,00	5.000,00	490.000,00
20.605.0006	DESENVOLVIMENTO ECONOMICO SUSTENTAVEL	485.000,00	5.000,00	490.000,00
23.000.0000	COMERCIO E SERVICOS	85.000,00		85.000,00
23.895.0000	TURISMO	85.000,00		85.000,00
23.895.0006	DESENVOLVIMENTO ECONOMICO SUSTENTAVEL	85.000,00		85.000,00
26.000.0000	TRANSPORTES	120.000,00	50.000,00	170.000,00
26.782.0000	TRANSPORTE RODOVIARIO	120.000,00	50.000,00	170.000,00
26.782.0015	TRANSPORTE COM SEGURANCA	120.000,00	50.000,00	170.000,00
27.000.0000	DESPORTO E LAZER	150.000,00		150.000,00
27.812.0000	DESPORTO COMUNITARIO	90.000,00		90.000,00
27.812.0013	ESPORTE E VIDA	90.000,00		90.000,00
27.813.0000	LAZER	60.000,00		60.000,00
27.813.0013	ESPORTE E VIDA	60.000,00		60.000,00
28.000.0000	ENCARGOS ESPECIAIS	426.250,00		426.250,00
28.843.0000	SERVICOS DA DIVIDA INTERNA	852.500,00		852.500,00
99.000.0000	RESERVA DE CONTINGENCIA	540.000,00		540.000,00
99.999.0000	RESERVA DE CONTINGENCIA	540.000,00		540.000,00
99.999.9999	RESERVA DE CONTINGENCIA	540.000,00		540.000,00
TOTAL GERAL		28.841.050,00	24.830.000,00	53.671.050,00



PERNAMBUCO  
PREFEITURA DE GAMELEIRA

Anexo 9 - Lei 4.320/64

Demonstrativo da Despesa por Órgão e Função  
Orçamento Anual do Exercício de 2017

Data : 30/09/2016

R\$ 1,00

Órgãos	Legislativo	Judiciária	Essencial à Justiça	Administração	Defesa Nacional	Segurança Pública
1010 CAMARA MUNICIPAL DE GAMELEIRA	2.917.000,00					
2010 GABINETE DA PREFEITA				418.000,00		
2020 SECRETARIA DA FAZENDA				1.690.000,00		
2030 SECRETARIA DE ADMINISTRACAO				1.370.000,00		75.000,00
2040 SECRETARIA DE GOVERNO E ARTICULACAO				440.000,00		
2050 SECRETARIA DE EDUCACAO , CULTURA E DESPORTO						
2051 SEC EDUCACAO - FUNDEB 60%						
2052 SEC EDUCACAO - FUNDEB 40%						
2053 SEC EDUCACAO - FNDE						
2060 SECRETARIA DE SAUDE						
2070 SECRETARIA DES. SOCIAL E POLITICA MULHER EM						
2080 SECRETARIA INFRA ESTRUTURA SERVICOS URBANOS				604.000,00		
2090 SECRETARIA DE AGRICULTURA E REFORMA AGRARIA E						
3010 FUNDO MUNICIPAL DE ASSISTENCIA SOCIAL						
3020 FUNDO DA CRIANCA E DO ADOLESCENTE						
3030 FUNDO MUNICIPAL DE SAUDE - SUS						
3031 FUNDO MUNICIPAL DE SAUDE						
4010 SAAEG - SERVICOS AGUA E ESGOTO DE GAMELEIRA						
<b>TOTAL GERAL</b>	<b>2.917.000,00</b>			<b>4.522.000,00</b>		<b>75.000,00</b>





PERNAMBUCO  
PREFEITURA DE GAMELEIRA

Anexo 9 - Lei 4.320/64

Demonstrativo da Despesa por Órgão e Função  
Orçamento Anual do Exercício de 2017

Data : 30/09/2016

R\$ 1,00

Órgãos	Relações Exteriores	Assistência Social	Previdência Social	Saúde	Trabalho	Educação
1010 CAMARA MUNICIPAL DE GAMELEIRA						
2010 GABINETE DA PREFEITA						
2020 SECRETARIA DA FAZENDA						
2030 SECRETARIA DE ADMINISTRACAO			1.518.000,00			
2040 SECRETARIA DE GOVERNO E ARTICULACAO						
2050 SECRETARIA DE EDUCACAO , CULTURA E DESPORTO						3.391.000,00
2051 SEC EDUCACAO - FUNDEB 60%						11.215.000,00
2052 SEC EDUCACAO - FUNDEB 40%						3.185.000,00
2053 SEC EDUCACAO - FNDE						2.115.000,00
2060 SECRETARIA DE SAUDE				385.000,00		
2070 SECRETARIA DES. SOCIAL E POLITICA MULHER EM		225.000,00				
2080 SECRETARIA INFRA ESTRUTURA SERVICOS URBANOS						
2090 SECRETARIA DE AGRICULTURA E REFORMA AGRARIA E						
3010 FUNDO MUNICIPAL DE ASSISTENCIA SOCIAL		1.176.000,00			20.000,00	
3020 FUNDO DA CRIANCA E DO ADOLESCENTE		145.000,00				
3030 FUNDO MUNICIPAL DE SAUDE - SUS				5.630.000,00		
3031 FUNDO MUNICIPAL DE SAUDE				6.139.000,00		
4010 SAAEG - SERVICOS AGUA E ESGOTO DE GAMELEIRA						
<b>TOTAL GERAL</b>		<b>1.546.000,00</b>	<b>1.518.000,00</b>	<b>12.154.000,00</b>	<b>20.000,00</b>	<b>19.906.000,00</b>



PERNAMBUCO  
PREFEITURA DE GAMELEIRA  
Anexo 9 - Lei 4.320/64  
Demonstrativo da Despesa por Órgão e Função  
Orçamento Anual do Exercício de 2017

Data : 30/09/2016

R\$ 1,00

Órgãos	Cultura	Direito da Criança	Urbanismo	Habitação	Saneamento	Gestão Ambiental
1010 CAMARA MUNICIPAL DE GAMELEIRA						
2010 GABINETE DA PREFEITA						
2020 SECRETARIA DA FAZENDA						
2030 SECRETARIA DE ADMINISTRACAO						
2040 SECRETARIA DE GOVERNO E ARTICULACAO						
2050 SECRETARIA DE EDUCACAO , CULTURA E DESPORTO	420.000,00					
2051 SEC EDUCACAO - FUNDEB 60%						
2052 SEC EDUCACAO - FUNDEB 40%						
2053 SEC EDUCACAO - FNDE						
2060 SECRETARIA DE SAUDE						
2070 SECRETARIA DES. SOCIAL E POLITICA MULHER EM		20.000,00				
2080 SECRETARIA INFRA ESTRUTURA SERVICOS URBANOS			6.251.800,00	260.000,00		280.000,00
2090 SECRETARIA DE AGRICULTURA E REFORMA AGRARIA E						
3010 FUNDO MUNICIPAL DE ASSISTENCIA SOCIAL						
3020 FUNDO DA CRIANCA E DO ADOLESCENTE						
3030 FUNDO MUNICIPAL DE SAUDE - SUS						
3031 FUNDO MUNICIPAL DE SAUDE						
4010 SAAEG - SERVICOS AGUA E ESGOTO DE GAMELEIRA						1.920.000,00
<b>TOTAL GERAL</b>	<b>420.000,00</b>	<b>20.000,00</b>	<b>6.251.800,00</b>	<b>260.000,00</b>		<b>2.200.000,00</b>





PERNAMBUCO  
PREFEITURA DE GAMELEIRA

Anexo 9 - Lei 4.320/64

Demonstrativo da Despesa por Órgão e Função  
Orçamento Anual do Exercício de 2017

Data : 30/09/2018

R\$ 1,00

Órgãos	Ciência e Tecnologia	Agricultura	Organização Agrária	Indústria	Comércio e Serviços	Comunicação
1010 CAMARA MUNICIPAL DE GAMELEIRA						
2010 GABINETE DA PREFEITA						
2020 SECRETARIA DA FAZENDA						
2030 SECRETARIA DE ADMINISTRACAO						
2040 SECRETARIA DE GOVERNO E ARTICULACAO						
2050 SECRETARIA DE EDUCACAO , CULTURA E DESPORTO						
2051 SEC EDUCACAO - FUNDEB 60%						
2052 SEC EDUCACAO - FUNDEB 40%						
2053 SEC EDUCACAO - FNDE						
2060 SECRETARIA DE SAUDE						
2070 SECRETARIA DES. SOCIAL E POLITICA MULHER EM						
2080 SECRETARIA INFRA ESTRUTURA SERVICOS URBANOS					35.000,00	
2090 SECRETARIA DE AGRICULTURA E REFORMA AGRARIA E		490.000,00			50.000,00	
3010 FUNDO MUNICIPAL DE ASSISTENCIA SOCIAL						
3020 FUNDO DA CRIANCA E DO ADOLESCENTE						
3030 FUNDO MUNICIPAL DE SAUDE - SUS						
3031 FUNDO MUNICIPAL DE SAUDE						
4010 SAAEG - SERVICOS AGUA E ESGOTO DE GAMELEIRA						
TOTAL GERAL		490.000,00			85.000,00	



PERNAMBUCO  
PREFEITURA DE GAMELEIRA

Anexo 9 - Lei 4.320/64

Demonstrativo da Despesa por Órgão e Função  
Orçamento Anual do Exercício de 2017

Data : 30/09/2016

R\$ 1,00

Órgãos	Energia	Transporte	Desporto e Laser	Encargos Especiais	Reserva de Contingência	TOTAL GERAL
1010 CAMARA MUNICIPAL DE GAMELEIRA				64.000,00		2.981.000,00
2010 GABINETE DA PREFEITA						418.000,00
2020 SECRETARIA DA FAZENDA				362.250,00	540.000,00	2.592.250,00
2030 SECRETARIA DE ADMINISTRACAO						2.963.000,00
2040 SECRETARIA DE GOVERNO E ARTICULACAO						440.000,00
2050 SECRETARIA DE EDUCACAO , CULTURA E DESPORTO			150.000,00			3.961.000,00
2051 SEC EDUCACAO - FUNDEB 60%						11.215.000,00
2052 SEC EDUCACAO - FUNDEB 40%						3.185.000,00
2053 SEC EDUCACAO - FNDE						2.115.000,00
2060 SECRETARIA DE SAUDE						385.000,00
2070 SECRETARIA DES. SOCIAL E POLITICA MULHER EM						245.000,00
2080 SECRETARIA INFRA ESTRUTURA SERVICOS URBANOS		170.000,00				7.600.800,00
2090 SECRETARIA DE AGRICULTURA E REFORMA AGRARIA E						540.000,00
3010 FUNDO MUNICIPAL DE ASSISTENCIA SOCIAL						1.196.000,00
3020 FUNDO DA CRIANCA E DO ADOLESCENTE						145.000,00
3030 FUNDO MUNICIPAL DE SAUDE - SUS						5.630.000,00
3031 FUNDO MUNICIPAL DE SAUDE						6.139.000,00
4010 SAAEG - SERVICOS AGUA E ESGOTO DE GAMELEIRA						1.920.000,00
<b>TOTAL GERAL</b>		<b>170.000,00</b>	<b>150.000,00</b>	<b>426.250,00</b>	<b>540.000,00</b>	<b>53.671.050,00</b>





PERNAMBUCO  
 PREFEITURA DE GAMELEIRA  
 Quadro de Detalhamento de Despesa - Q.D.D.  
 Orçamento Anual do Exercício de 2017

Data : 30/09/2016

1000 - PODER LEGISLATIVO

R\$ 1,00

1010 - CAMARA MUNICIPAL DE GAMELEIRA

Projeto/Atividade Elemento Despesa	Especificação	Fonte	Valor Detalhado	Total
1010.01.031.0001.1001.0001	MELHORIA DO PREDIO DA CAMARA MUNICIPAL			25.000,00
4.4.90.51.00	OBRAS E INSTALACOES	13000	25.000,00	
1010.01.031.0001.1002.0001	AQUISICAO DE EQUIPAMENTOS E MATERIA L PERMANENTE			30.000,00
4.4.90.52.00	EQUIPAMENTOS E MATERIAL PERMANENTE	13000	30.000,00	
1010.01.031.0001.2001.0001	MANUTENCAO DAS ATIVIDADES LEGISLATIVA			1.002.000,00
3.1.90.11.00	VENCIMENTOS E VANTAGENS FIXAS PESSOAL CIVIL	13000	550.000,00	
3.1.90.13.00	OBRIGACOES PATRONAIS	13000	200.000,00	
3.1.90.16.00	OUTRAS DESPESAS VARIAVEIS PESSOAL CIVIL	13000	30.000,00	
3.3.90.14.00	DIARIAS ? CIVIL	13000	200.000,00	
3.3.90.33.00	PASSAGENS E DESPESAS COM LOCOMOCAO	13000	12.000,00	
3.3.90.92.00	DESPESAS DE EXERCICIOS ANTERIORES	13000	10.000,00	
1010.01.031.0001.2002.0001	MANUTENCAO DAS ATIVIDADES ADMINISTRATIVAS			1.605.000,00
3.1.90.11.00	VENCIMENTOS E VANTAGENS FIXAS PESSOAL CIVIL	13000	890.000,00	
3.1.90.13.00	OBRIGACOES PATRONAIS	13000	300.000,00	
3.3.90.30.00	MATERIAL DE CONSUMO	13000	90.000,00	
3.3.90.33.00	PASSAGENS E DESPESAS COM LOCOMOCAO	13000	30.000,00	
3.3.90.36.00	OUTROS SERVICOS TERCEIROS P.FISICA	13000	150.000,00	
3.3.90.39.00	OUTROS SERVICOS TERCEIRO P.JURIDICA	13000	120.000,00	
3.3.90.92.00	DESPESAS DE EXERCICIOS ANTERIORES	13000	11.000,00	
3.3.90.93.00	INDENIZACOES E RESTITUICOES	13000	14.000,00	
1010.01.031.0001.2003.0001	MANUTENCAO DA VERBA DE GABINETE			255.000,00
3.3.90.30.00	MATERIAL DE CONSUMO	13000	20.000,00	
3.3.90.33.00	PASSAGENS E DESPESAS COM LOCOMOCAO	13000	25.000,00	
3.3.90.36.00	OUTROS SERVICOS TERCEIROS P.FISICA	13000	190.000,00	
3.3.90.39.00	OUTROS SERVICOS TERCEIRO P.JURIDICA	13000	20.000,00	
1010.28.843.0000.2004.0001	PAGAMENTOS DO INATIVOS PENSIONISTA			64.000,00
3.3.90.01.00	APOSENTADORIAS E REFORMAS	13000	14.000,00	
3.3.90.03.00	PENSOES	13000	50.000,00	
<b>TOTAL DA UNIDADE</b>				<b>2.981.000,00</b>



PERNAMBUCO  
PREFEITURA DE GAMELEIRA  
Quadro de Detalhamento de Despesa - Q.D.D.  
Orçamento Anual do Exercício de 2017

Data : 30/09/2016

2000 - PODER EXECUTIVO

R\$ 1,00

2010 - GABINETE DA PREFEITA

Projeto/Atividade	Especificação	Fonte	Valor Detalhado	Total
2010.04.122.0002.2005.0001	MANUTENCAO E DESENVOLVIMENTO DAS ATIVIDADES DO GOVERNO MUNICIPAL			300.000,00
3.1.90.11.00	VENCIMENTOS E VANTAGENS FIXAS PESSOAL CIVIL	13000	150.000,00	
3.3.90.14.00	DIARIAS ? CIVIL	13000	80.000,00	
3.3.90.30.00	MATERIAL DE CONSUMO	13000	20.000,00	
3.3.90.33.00	PASSAGENS E DESPESAS COM LOCOMOCAO	13000	10.000,00	
3.3.90.36.00	OUTROS SERVICOS TERCEIROS P.FISICA	13000	10.000,00	
3.3.90.39.00	OUTROS SERVICOS TERCEIRO P.JURIDICA	13000	30.000,00	
2010.04.122.0002.2006.0001	AQUISICAO DE EQUIPAMENTOS E MATERIA L PERMANENTE			10.000,00
4.4.90.52.00	EQUIPAMENTOS E MATERIAL PERMANENTE	13000	10.000,00	
2010.04.124.0002.2007.0001	MANUTENCAO DAS ATIVIDADES DO CONTROLE INTERNO			108.000,00
3.1.90.11.00	VENCIMENTOS E VANTAGENS FIXAS PESSOAL CIVIL	13000	80.000,00	
3.3.90.14.00	DIARIAS ? CIVIL	13000	8.000,00	
3.3.90.30.00	MATERIAL DE CONSUMO	13000	5.000,00	
3.3.90.36.00	OUTROS SERVICOS TERCEIROS P.FISICA	13000	5.000,00	
3.3.90.39.00	OUTROS SERVICOS TERCEIRO P.JURIDICA	13000	10.000,00	
<b>TOTAL DA UNIDADE</b>				<b>418.000,00</b>





PERNAMBUCO  
PREFEITURA DE GAMELEIRA  
Quadro de Detalhamento de Despesa - Q.D.D.  
Orçamento Anual do Exercício de 2017

Data : 30/09/2016

2000 - PODER EXECUTIVO

R\$ 1,00

2020 - SECRETARIA DA FAZENDA

Projeto/Atividade Elemento Despesa	Especificação	Fonte	Valor Detalhado	Total
2020.04.123.0002.2008.0001	MANUTENCAO DESENVOLVIMENTO ATIVIDAD DA SECRETARIA DA FAZENDA			1.350.000,00
3.1.90.11.00	VENCIMENTOS E VANTAGENS FIXAS PESSOAL CIVIL	13000	400.000,00	
3.1.90.16.00	OUTRAS DESPESAS VARIAVEIS PESSOAL CIVIL	13000	5.000,00	
3.1.90.92.00	DESPESAS DE EXERCICIOS ANTERIORES	13000	5.000,00	
3.3.90.14.00	DIARIAS ? CIVIL	13000	40.000,00	
3.3.90.30.00	MATERIAL DE CONSUMO	13000	100.000,00	
3.3.90.33.00	PASSAGENS E DESPESAS COM LOCOMOCAO	13000	20.000,00	
3.3.90.35.00	SERVICOS DE CONSULTORIA	13000	50.000,00	
3.3.90.39.00	OUTROS SERVICOS TERCEIRO P.JURIDICA	13000	600.000,00	
3.3.90.92.00	DESPESAS DE EXERCICIOS ANTERIORES	13000	100.000,00	
3.3.90.93.00	INDENIZACOES E RESTITUICOES	13000	30.000,00	
2020.04.123.0002.2009.0001	CONTRIBUCAO PARA PASEP			320.000,00
3.3.90.47.00	OBRIGACOES TRIBUTARIAS CONTRIBUTIVA	13000	320.000,00	
2020.04.123.0002.2010.0001	AQUISICAO DE EQUIPAMENTOS E MATERIA L PERMANENTE			20.000,00
4.4.90.52.00	EQUIPAMENTOS E MATERIAL PERMANENTE	13000	20.000,00	
2020.28.843.0000.0001.0001	PAGAMENTO DE DIVIDA PASEP			20.000,00
4.6.90.71.00	PRINCIPAL DA DIVIDA CONTRATUAL RESGATADO	13000	20.000,00	
2020.28.843.0000.0002.0001	PAGAMENTO PARCELAMENTO DEBITO CELPE			300.000,00
4.6.90.71.00	PRINCIPAL DA DIVIDA CONTRATUAL RESGATADO	13000	300.000,00	
2020.28.843.0000.0003.0001	PAGAMENTOS DE PRECATORIOS			20.000,00
3.3.90.91.00	SENTENCAS JUDICIAIS	13000	20.000,00	
2020.28.843.0000.0004.0001	PAGAMENTO SENTENCAS JUDICIAIS			20.000,00
3.1.90.91.00	SENTENCAS JUDICIAIS	13000	20.000,00	
2020.28.843.0000.0005.0001	PAGAMENTO DE ENCARGOS DA DIVIDA PUBLICA			2.250,00
3.2.90.22.00	OUTROS ENCARGOS SOBRE A DIVIDA POR CONTRATO	13000	2.250,00	
2020.99.999.9999.9999.0001	RESERVA DE CONTINGENCIA			540.000,00
8.9.00.00.00	RESERVA DE CONTINGENCIA	13000	540.000,00	
TOTAL DA UNIDADE				2.592.250,00



PERNAMBUCO  
PREFEITURA DE GAMELEIRA  
Quadro de Detalhamento de Despesa - Q.D.D.  
Orçamento Anual do Exercício de 2017

Data : 30/09/2016

2000 - PODER EXECUTIVO

R\$ 1,00

2030 - SECRETARIA DE ADMINISTRACAO

Projeto/Atividade	Especificação	Fonte	Valor Detalhado	Total
2030.04.122.0002.2011.0001	MANUTENCAO E DESENVOLVIMENTO DAS ATIVIDADES SEC DE ADMINISTRACAO			1.330.000,00
3.1.90.11.00	VENCIMENTOS E VANTAGENS FIXAS PESSOAL CIVIL	13000	400.000,00	
3.3.90.14.00	DIARIAS ? CIVIL	13000	20.000,00	
3.3.90.30.00	MATERIAL DE CONSUMO	13000	120.000,00	
3.3.90.33.00	PASSAGENS E DESPESAS COM LOCOMOCAO	13000	20.000,00	
3.3.90.35.00	SERVICOS DE CONSULTORIA	13000	20.000,00	
3.3.90.36.00	OUTROS SERVICOS TERCEIROS P.FISICA	13000	50.000,00	
3.3.90.39.00	OUTROS SERVICOS TERCEIRO P.JURIDICA	13000	700.000,00	
2030.04.122.0002.2012.0001	PARTICIPACAO DE CONSORCIO			10.000,00
3.3.71.70.00	RATEIO PELA PARTICIPACAO CONSORCIO PUBLICO	13000	10.000,00	
2030.04.122.0002.2013.0001	AQUISICAO DE EQUIPAMENTOS E MATERIA L PERMANENTE			15.000,00
4.4.90.52.00	EQUIPAMENTOS E MATERIAL PERMANENTE	13000	15.000,00	
2030.04.128.0005.2014.0001	VALORIZACAO, QUALIFICACAO E CAPACITACAO DE RECURSOS HUMANOS			15.000,00
3.3.90.30.00	MATERIAL DE CONSUMO	13000	5.000,00	
3.3.90.36.00	OUTROS SERVICOS TERCEIROS P.FISICA	13000	5.000,00	
3.3.90.39.00	OUTROS SERVICOS TERCEIRO P.JURIDICA	13000	5.000,00	
2030.06.122.0021.2015.0001	MANUTENCAO DE CONVENIOS COM POLICIA E JUSTICA ESTADUAL			25.000,00
3.3.90.30.00	MATERIAL DE CONSUMO	13000	10.000,00	
3.3.90.36.00	OUTROS SERVICOS TERCEIROS P.FISICA	13000	5.000,00	
3.3.90.39.00	OUTROS SERVICOS TERCEIRO P.JURIDICA	13000	10.000,00	
2030.06.183.0021.2016.0001	IMPLANTACAO DO SISTEMA DE MONITORAMENTO URBANO			50.000,00
3.3.90.30.00	MATERIAL DE CONSUMO	13000	10.000,00	
3.3.90.36.00	OUTROS SERVICOS TERCEIROS P.FISICA	13000	5.000,00	
3.3.90.39.00	OUTROS SERVICOS TERCEIRO P.JURIDICA	13000	5.000,00	
4.4.90.52.00	EQUIPAMENTOS E MATERIAL PERMANENTE	13000	30.000,00	
2030.09.271.0000.2017.0001	OBRAGACOES PATRONAIS - INSS			950.000,00
3.1.90.13.00	OBRIGACOES PATRONAIS	13000	950.000,00	
2030.09.271.0000.2018.0001	PREVIDENCIA SOCIAL A SEGURADOS			568.000,00
3.3.90.01.00	APOSENTADORIAS E REFORMAS	13000	360.000,00	
3.3.90.03.00	PENSOES	13000	200.000,00	





PERNAMBUCO  
PREFEITURA DE GAMELEIRA  
Quadro de Detalhamento de Despesa - Q.D.D.  
Orçamento Anual do Exercício de 2017

Data : 30/09/2016

2000 - PODER EXECUTIVO

2030 - SECRETARIA DE ADMINISTRACAO

R\$ 1,00

Projeto/Atividade	Especificação	Fonte	Valor Detalhado	Total
Elemento Despesa				
3.3.90.05.00	OUTROS BENEFICIOS PREVIDENCIARIOS	13000	3.000,00	
3.3.90.10.00	OUTROS BENEFICIOS NATUREZA SOCIAL	13000	5.000,00	
TOTAL DA UNIDADE				2.963.000,00



PERNAMBUCO  
PREFEITURA DE GAMELEIRA  
Quadro de Detalhamento de Despesa - Q.D.D.  
Orçamento Anual do Exercício de 2017

Data: 30/09/2016

2000 - PODER EXECUTIVO

R\$ 1,00

2040 - SECRETARIA DE GOVERNO E ARTICULACAO

Projeto/Atividade Elemento Despesa	Especificação	Fonte	Valor Detalhado	Total
2040.04.122.0002.2019.0001	MANUTENCAO DESENVOLVIMENTO DAS ATIVIDADES SECRETARIA DE GOVERNO			255.000,00
3.1.90.11.00	VENCIMENTOS E VANTAGENS FIXAS PESSOAL CIVIL	13000	150.000,00	
3.3.90.30.00	MATERIAL DE CONSUMO	13000	50.000,00	
3.3.90.33.00	PASSAGENS E DESPESAS COM LOCOMOCAO	13000	5.000,00	
3.3.90.36.00	OUTROS SERVICOS TERCEIROS P.FISICA	13000	30.000,00	
3.3.90.39.00	OUTROS SERVICOS TERCEIRO P.JURIDICA	13000	20.000,00	
2040.04.122.0002.2020.0001	MANUTENCAO E DESENVOLVIMENTO DAS ATIVIDADES JURIDICAS			160.000,00
3.1.90.11.00	VENCIMENTOS E VANTAGENS FIXAS PESSOAL CIVIL	13000	90.000,00	
3.3.90.14.00	DIARIAS ? CIVIL	13000	5.000,00	
3.3.90.30.00	MATERIAL DE CONSUMO	13000	5.000,00	
3.3.90.36.00	OUTROS SERVICOS TERCEIROS P.FISICA	13000	30.000,00	
3.3.90.39.00	OUTROS SERVICOS TERCEIRO P.JURIDICA	13000	30.000,00	
2040.04.122.0002.2021.0001	AQUISICAO DE EQUIPAMENTOS E MATERIA L PERMANENTE			10.000,00
4.4.90.52.00	EQUIPAMENTOS E MATERIAL PERMANENTE	13000	10.000,00	
2040.04.122.0002.2022.0001	DIVULGACAO DOS ATOS OFICIAIS DO GON VERNO			15.000,00
3.3.90.30.00	MATERIAL DE CONSUMO	13000	5.000,00	
3.3.90.36.00	OUTROS SERVICOS TERCEIROS P.FISICA	13000	5.000,00	
3.3.90.39.00	OUTROS SERVICOS TERCEIRO P.JURIDICA	13000	5.000,00	
TOTAL DA UNIDADE				440.000,00





PERNAMBUCO  
PREFEITURA DE GAMELEIRA  
Quadro de Detalhamento de Despesa - Q.D.D.  
Orçamento Anual do Exercício de 2017

Data : 30/09/2016

2000 - PODER EXECUTIVO

2050 - SECRETARIA DE EDUCACAO, CULTURA E DESPORTO

R\$ 1,00

Projeto/Atividade Elemento Despesa	Especificação	Fonte	Valor Detalhado	Total
2050.12.361.0000.2023.0001	OBRIGACOES PATRONAIS - INSS			50.000,00
3.1.90.13.00	OBRIGACOES PATRONAIS	13000	50.000,00	
2050.12.361.0017.1003.0001	CONSTRUCAO DE ESCOLA DO ENSINO FUNDAMENTAL			350.000,00
4.4.90.51.00	OBRAS E INSTALACOES	10000	300.000,00	
4.4.90.61.00	AQUISICAO DE IMOVEIS	13000	50.000,00	
2050.12.361.0017.1004.0001	AMPLIACAO DO ESPACO FISICOS DAS ESCOLAS ENSINO FUNDAMENTAL			250.000,00
4.4.90.51.00	OBRAS E INSTALACOES	13000	250.000,00	
2050.12.361.0017.1005.0001	AQUISICAO DE EQUIPAMENTOS PARA ESCOLAS			180.000,00
4.4.90.52.00	EQUIPAMENTOS E MATERIAL PERMANENTE	10000	80.000,00	
4.4.90.52.00	EQUIPAMENTOS E MATERIAL PERMANENTE	13000	100.000,00	
2050.12.361.0017.1006.0001	AQUISICAO DE VEICULOS INCLUSIVE ONIBUS			200.000,00
4.4.90.52.00	EQUIPAMENTOS E MATERIAL PERMANENTE	10000	100.000,00	
4.4.90.52.00	EQUIPAMENTOS E MATERIAL PERMANENTE	20000	100.000,00	
2050.12.361.0017.1007.0001	CONSTRUCAO DE QUADRAS ESPORTIVAS NAS ESCOLAS			200.000,00
4.4.90.51.00	OBRAS E INSTALACOES	10000	100.000,00	
4.4.90.51.00	OBRAS E INSTALACOES	13000	100.000,00	
2050.12.361.0017.1008.0001	AQUISICAO DE EQUIPAMENTOS E MATERIA L PERMANENTE INCLUSIVE VEICULOS			200.000,00
4.4.90.52.00	EQUIPAMENTOS E MATERIAL PERMANENTE	13000	200.000,00	
2050.12.361.0017.2024.0001	MANUTENCAO ATIVIDADE DA SEC DE EDUCACAO			380.000,00
3.1.90.04.00	CONTRATACAO POR TEMPO DETERMINADO	13000	20.000,00	
3.1.90.11.00	VENCIMENTOS E VANTAGENS FIXAS PESSOAL CIVIL	13000	150.000,00	
3.3.90.30.00	MATERIAL DE CONSUMO	13000	90.000,00	
3.3.90.33.00	PASSAGENS E DESPESAS COM LOCOMOCAO	13000	30.000,00	
3.3.90.36.00	OUTROS SERVICOS TERCEIROS P.FISICA	13000	40.000,00	
3.3.90.39.00	OUTROS SERVICOS TERCEIRO P.JURIDICA	13000	50.000,00	
2050.12.361.0017.2025.0001	MANUTENCAO DESENVOLVIMENTOS DAS ATIVIDADES ENSINO FUNDAMENTAL			490.000,00
3.1.90.04.00	CONTRATACAO POR TEMPO DETERMINADO	13000	20.000,00	
3.1.90.11.00	VENCIMENTOS E VANTAGENS FIXAS PESSOAL CIVIL	13000	100.000,00	
3.3.90.30.00	MATERIAL DE CONSUMO	13000	200.000,00	
3.3.90.32.00	MATERIAL DE DISTRIBUICAO GRATUITA	13000	20.000,00	



PERNAMBUCO  
PREFEITURA DE GAMELEIRA  
Quadro de Detalhamento de Despesa - Q.D.D.  
Orçamento Anual do Exercício de 2017

Data : 30/09/2016

2000 - PODER EXECUTIVO

R\$ 1,00

2050 - SECRETARIA DE EDUCACAO, CULTURA E DESPORTO

Projeto/Atividade	Especificação	Fonte	Valor Detalhado	Total
3.3.90.33.00	PASSAGENS E DESPESAS COM LOCOMOCAO	13000	30.000,00	
3.3.90.36.00	OUTROS SERVICOS TERCEIROS P.FISICA	13000	40.000,00	
3.3.90.39.00	OUTROS SERVICOS TERCEIRO P.JURIDICA	13000	80.000,00	
2050.12.361.0017.2026.0001	MANUTENCAO DO PROGRAMA TRANSPORTE ESCOLAR			420.000,00
3.3.90.30.00	MATERIAL DE CONSUMO	13000	300.000,00	
3.3.90.33.00	PASSAGENS E DESPESAS COM LOCOMOCAO	13000	10.000,00	
3.3.90.33.00	PASSAGENS E DESPESAS COM LOCOMOCAO	13000	50.000,00	
3.3.90.36.00	OUTROS SERVICOS TERCEIROS P.FISICA	13000	10.000,00	
3.3.90.39.00	OUTROS SERVICOS TERCEIRO P.JURIDICA	13000	50.000,00	
2050.12.361.0017.2027.0001	REALIZACAO PINTURAS E REFORMA NAS UNIDADES ESCOLAR			200.000,00
3.3.90.30.00	MATERIAL DE CONSUMO	13000	50.000,00	
3.3.90.36.00	OUTROS SERVICOS TERCEIROS P.FISICA	13000	50.000,00	
3.3.90.39.00	OUTROS SERVICOS TERCEIRO P.JURIDICA	13000	100.000,00	
2050.12.361.0017.2028.0001	AQUISICAO DE KITTIS PEDAGOGICO			100.000,00
3.3.90.32.00	MATERIAL DE DISTRIBUICAO GRATUITA	13000	100.000,00	
2050.12.365.0016.1009.0001	AQUISICAO DE EQUIPAMENTO ESCOLA DE EDUCACAO INFANTIL			30.000,00
4.4.90.52.00	EQUIPAMENTOS E MATERIAL PERMANENTE	13000	30.000,00	
2050.12.365.0016.1010.0001	CONSTRUCAO DE CRECHE			150.000,00
4.4.90.51.00	OBRAS E INSTALACOES	13000	150.000,00	
2050.12.365.0016.2029.0001	MANUTENCAO E DESENVOLVIMENTO ATIVIDADE ENSINO INFANTIL			70.000,00
3.1.90.11.00	VENCIMENTOS E VANTAGENS FIXAS PESSOAL CIVIL	13000	30.000,00	
3.3.90.30.00	MATERIAL DE CONSUMO	13000	20.000,00	
3.3.90.36.00	OUTROS SERVICOS TERCEIROS P.FISICA	13000	10.000,00	
3.3.90.39.00	OUTROS SERVICOS TERCEIRO P.JURIDICA	13000	10.000,00	
2050.12.366.0017.2030.0001	MANUTENCAO DA EDUCACAO DE JOVENS E ADULTOS			105.000,00
3.1.90.11.00	VENCIMENTOS E VANTAGENS FIXAS PESSOAL CIVIL	13000	50.000,00	
3.3.90.30.00	MATERIAL DE CONSUMO	13000	30.000,00	
3.3.90.36.00	OUTROS SERVICOS TERCEIROS P.FISICA	13000	5.000,00	
3.3.90.39.00	OUTROS SERVICOS TERCEIRO P.JURIDICA	13000	20.000,00	
2050.12.367.0017.2031.0001	MANUTENCAO E DESENVOLVIMENTO DA EDUCACAO ESPECIAL			16.000,00





PERNAMBUCO  
PREFEITURA DE GAMELEIRA  
Quadro de Detalhamento de Despesa - Q.D.D.  
Orçamento Anual do Exercício de 2017

Data : 30/09/2016

2000 - PODER EXECUTIVO

R\$ 1,00

2050 - SECRETARIA DE EDUCACAO, CULTURA E DESPORTO

Projeto/Atividade Elemento Despesa	Especificação	Fonte	Valor Detalhado	Total
3.1.90.11.00	VENCIMENTOS E VANTAGENS FIXAS PESSOAL CIVIL	13000	10.000,00	
3.3.90.14.00	DIARIAS ? CIVIL	13000	1.000,00	
3.3.90.30.00	MATERIAL DE CONSUMO	13000	5.000,00	
2050.13.392.0004.2032.0001	AQUISICAO INSTRUMENTOS MUSICAIS			15.000,00
4.4.90.52.00	EQUIPAMENTOS E MATERIAL PERMANENTE	13000	15.000,00	
2050.13.392.0004.2033.0001	MANUTENCAO DESENVOLVIMENTO DO DEPARTAMENTO			55.000,00
3.1.90.11.00	VENCIMENTOS E VANTAGENS FIXAS PESSOAL CIVIL	13000	30.000,00	
3.3.90.14.00	DIARIAS ? CIVIL	13000	5.000,00	
3.3.90.30.00	MATERIAL DE CONSUMO	13000	10.000,00	
3.3.90.35.00	SERVICOS DE CONSULTORIA	13000	10.000,00	
2050.13.392.0004.2034.0001	REALIZACAO DE EVENTOS CULTURAI			290.000,00
3.3.90.30.00	MATERIAL DE CONSUMO	13000	90.000,00	
3.3.90.36.00	OUTROS SERVICOS TERCEIROS P.FISICA	13000	50.000,00	
3.3.90.39.00	OUTROS SERVICOS TERCEIRO P.JURIDICA	10000	100.000,00	
3.3.90.39.00	OUTROS SERVICOS TERCEIRO P.JURIDICA	13000	50.000,00	
2050.13.392.0004.2035.0001	MANUTENCAO DAS ATIVIDADE DA BIBLIOTECA			40.000,00
3.3.90.30.00	MATERIAL DE CONSUMO	13000	20.000,00	
3.3.90.32.00	MATERIAL DE DISTRIBUICAO GRATUITA	13000	10.000,00	
3.3.90.36.00	OUTROS SERVICOS TERCEIROS P.FISICA	13000	5.000,00	
3.3.90.39.00	OUTROS SERVICOS TERCEIRO P.JURIDICA	13000	5.000,00	
2050.13.392.0004.2036.0001	SUBVENCOS A ENTIDADES MUSICAIS			20.000,00
3.3.90.43.00	SUBVENCOES SOCIAIS	13000	20.000,00	
2050.27.812.0013.2037.0001	REALIZACAO E PARTICIPACAO DE JOGOS ESTUDANTIS			50.000,00
3.3.90.30.00	MATERIAL DE CONSUMO	13000	10.000,00	
3.3.90.31.00	PREMIACOES CULTURAI, ARTISTICAS, CIENTIFICAS, DESPORTIVAS E OUTRAS	13000	10.000,00	
3.3.90.32.00	MATERIAL DE DISTRIBUICAO GRATUITA	13000	10.000,00	
3.3.90.36.00	OUTROS SERVICOS TERCEIROS P.FISICA	13000	10.000,00	
3.3.90.39.00	OUTROS SERVICOS TERCEIRO P.JURIDICA	13000	10.000,00	
2050.27.812.0013.2038.0001	SUBVENCOES A ENTIDADES ESPORTIVAS			20.000,00
3.3.90.41.00	CONTRIBUICOES	13000	20.000,00	



PERNAMBUCO  
PREFEITURA DE GAMELEIRA  
Quadro de Detalhamento de Despesa - Q.D.D.  
Orçamento Anual do Exercício de 2017

Data : 30/09/2016

2000 - PODER EXECUTIVO

2050 - SECRETARIA DE EDUCACAO, CULTURA E DESPORTO

R\$ 1,00

Projeto/Atividade	Especificação	Fonte	Valor Detalhado	Total
2050.27.812.0013.2039.0001	MANUTENCAO DOS ESPACOS ESPORTIVOS			20.000,00
3.3.90.30.00	MATERIAL DE CONSUMO	13000	10.000,00	
3.3.90.36.00	OUTROS SERVICOS TERCEIROS P.FISICA	13000	5.000,00	
3.3.90.39.00	OUTROS SERVICOS TERCEIRO P.JURIDICA	13000	5.000,00	
2050.27.813.0013.2040.0001	REALIZACAO DE EVENTOS RECREATIVOS COMEMORATIVOS E DE LAZER			60.000,00
3.3.90.30.00	MATERIAL DE CONSUMO	13000	20.000,00	
3.3.90.31.00	PREMIACOES CULTURAIS, ARTISTICAS, CIENTIFICAS, DESPORTIVAS E OUTRAS	13000	10.000,00	
3.3.90.32.00	MATERIAL DE DISTRIBUICAO GRATUITA	13000	10.000,00	
3.3.90.36.00	OUTROS SERVICOS TERCEIROS P.FISICA	13000	10.000,00	
3.3.90.39.00	OUTROS SERVICOS TERCEIRO P.JURIDICA	13000	10.000,00	
TOTAL DA UNIDADE				3.961.000,00





PERNAMBUCO  
PREFEITURA DE GAMELEIRA  
Quadro de Detalhamento de Despesa - Q.D.D.  
Orçamento Anual do Exercício de 2017

Data : 30/09/2016

2000 - PODER EXECUTIVO

R\$ 1,00

2051 - SEC EDUCACAO - FUNDEB 60%

Projeto/Atividade Elemento Despesa	Especificação	Fonte	Valor Detalhado	Total
2051.12.361.0017.2041.0001	MANUTENCAO E DESENVOLVIMENTO DAS ATIVIDADES ENSINO FUNDAMENTAL			11.100.000,00
3.1.90.04.00	CONTRATAÇÃO POR TEMPO DETERMINADO	05000	1.100.000,00	
3.1.90.11.00	VENCIMENTOS E VANTAGENS FIXAS PESSOAL CIVIL	05000	8.000.000,00	
3.1.90.13.00	OBRIGACOES PATRONAIS	05000	2.000.000,00	
2051.12.365.0016.2042.0001	MANUTENCAO E DESENVOLVIMENTO DAS ATIVIDADES EDUCACAO INFANTIL			55.000,00
3.1.90.04.00	CONTRATAÇÃO POR TEMPO DETERMINADO	05000	5.000,00	
3.1.90.11.00	VENCIMENTOS E VANTAGENS FIXAS PESSOAL CIVIL	05000	50.000,00	
2051.12.366.0017.2043.0001	MANUTENCAO DA EDUCACAO DE JOVENS E ADULTOS			60.000,00
3.1.90.04.00	CONTRATAÇÃO POR TEMPO DETERMINADO	05000	20.000,00	
3.1.90.11.00	VENCIMENTOS E VANTAGENS FIXAS PESSOAL CIVIL	05000	40.000,00	
<b>TOTAL DA UNIDADE</b>				<b>11.215.000,00</b>



PERNAMBUCO  
PREFEITURA DE GAMELEIRA  
Quadro de Detalhamento de Despesa - Q.D.D.  
Orçamento Anual do Exercício de 2017

Data : 30/09/2016

2000 - PODER EXECUTIVO

R\$ 1,00

2052 - SEC EDUCACAO - FUNDEB 40%

Projeto/Atividade Elemento Despesa	Especificação	Fonte	Valor Detalhado	Total
2052.12.361.0017.1011.0001	CONSTRUCAO DE ESCOLAS DO ENSINO FUNDAMENTAL			20.000,00
4.4.90.51.00	OBRAS E INSTALACOES	06000	20.000,00	
2052.12.361.0017.1012.0001	AMPLIACAO DO ESPACO FISICOS DAS ESCOLAS ENSINO FUNDAMENTAL			20.000,00
4.4.90.51.00	OBRAS E INSTALACOES	06000	20.000,00	
2052.12.361.0017.1013.0001	AQUISICAO DE EQUIPAMENTOS PARA ESCOLAS			36.000,00
4.4.90.52.00	EQUIPAMENTOS E MATERIAL PERMANENTE	06000	36.000,00	
2052.12.361.0017.1014.0001	AQUISICAO DE VEICULOS INCLUSIVE ONIBUS			20.000,00
4.4.90.52.00	EQUIPAMENTOS E MATERIAL PERMANENTE	06000	20.000,00	
2052.12.361.0017.2044.0001	MANUTENCAO E DESENVOLVIMENTO DAS ATIVIDADE DO ENSINO FUNDAMENTAL			3.029.000,00
3.1.90.04.00	CONTRATAÇÃO POR TEMPO DETERMINADO	06000	20.000,00	
3.1.90.11.00	VENCIMENTOS E VANTAGENS FIXAS PESSOAL CIVIL	06000	2.400.000,00	
3.1.90.13.00	OBRIGACOES PATRONAIS	06000	500.000,00	
3.3.90.14.00	DIARIAS ? CIVIL	06000	9.000,00	
3.3.90.30.00	MATERIAL DE CONSUMO	06000	80.000,00	
3.3.90.36.00	OUTROS SERVICOS TERCEIROS P.FISICA	06000	10.000,00	
3.3.90.39.00	OUTROS SERVICOS TERCEIRO P.JURIDICA	06000	10.000,00	
2052.12.361.0017.2045.0001	MANUTENCAO DO TRANSPORTE ESCOLAR			30.000,00
3.3.90.30.00	MATERIAL DE CONSUMO	06000	10.000,00	
3.3.90.33.00	PASSAGENS E DESPESAS COM LOCOMOCAO	06000	10.000,00	
3.3.90.39.00	OUTROS SERVICOS TERCEIRO P.JURIDICA	06000	10.000,00	
2052.12.361.0017.2046.0001	REALIZACAO DE PINTURA E REFORMAR NAS ESCOLAS			30.000,00
3.3.90.30.00	MATERIAL DE CONSUMO	06000	10.000,00	
3.3.90.36.00	OUTROS SERVICOS TERCEIROS P.FISICA	06000	10.000,00	
3.3.90.39.00	OUTROS SERVICOS TERCEIRO P.JURIDICA	06000	10.000,00	
TOTAL DA UNIDADE				3.185.000,00





PERNAMBUCO  
PREFEITURA DE GAMELEIRA  
Quadro de Detalhamento de Despesa - Q.D.D.  
Orçamento Anual do Exercício de 2017

Data : 30/09/2016

R\$ 1,00

2000 - PODER EXECUTIVO  
2053 - SEC EDUCACAO - FNDE

Projeto/Atividade Elemento Despesa	Especificação	Fonte	Valor Detalhado	Total
2053.12.306.0017.2047.0001	MANUTENCAO PROGRAMA ALIMENTACAO ESCOLAR (FUNDAMENTAL)			800.000,00
3.3.90.30.00	MATERIAL DE CONSUMO	23000	800.000,00	
2053.12.361.0017.1015.0001	CONSTRUCAO DE ESCOLAS DO ENSINO FUNDAMENTAL			100.000,00
4.4.90.51.00	OBRAS E INSTALACOES	21000	100.000,00	
2053.12.361.0017.1016.0001	AMPLIACAO DO ESPACO FISICOS DAS ESCOLAS DO ENSINO FUNDAMENTAL			200.000,00
4.4.90.51.00	OBRAS E INSTALACOES	21000	200.000,00	
2053.12.361.0017.1017.0001	AQUISICAO DE EQUIPAMENTOS PARA AS ESCOLAS			100.000,00
4.4.90.52.00	EQUIPAMENTOS E MATERIAL PERMANENTE	21000	100.000,00	
2053.12.361.0017.1018.0001	CONSTRUCAO DE QUADRAS ESPORTIVAS NAS ESCOLAS			100.000,00
4.4.90.51.00	OBRAS E INSTALACOES	21000	100.000,00	
2053.12.361.0017.2048.0001	MANUTENCAO DO PROGRAMA DINHEIRO DIRETO NA ESCOLA - PDDE			60.000,00
3.3.90.30.00	MATERIAL DE CONSUMO	22000	30.000,00	
3.3.90.36.00	OUTROS SERVICOS TERCEIROS P.FISICA	22000	10.000,00	
3.3.90.39.00	OUTROS SERVICOS TERCEIRO P.JURIDICA	22000	20.000,00	
2053.12.361.0017.2049.0001	MANUTENCAO DO PROGRAM DE TRANSPORTE ESCOLA			400.000,00
3.3.90.30.00	MATERIAL DE CONSUMO	24000	370.000,00	
3.3.90.33.00	PASSAGENS E DESPESAS COM LOCOMOCAO	24000	10.000,00	
3.3.90.36.00	OUTROS SERVICOS TERCEIROS P.FISICA	24000	10.000,00	
3.3.90.39.00	OUTROS SERVICOS TERCEIRO P.JURIDICA	24000	10.000,00	
2053.12.361.0017.2050.0001	AQUISICAO DE VEICULOS INCLUSIVE ONIBUS			250.000,00
3.3.90.30.00	MATERIAL DE CONSUMO	21000	250.000,00	
2053.12.361.0017.2051.0001	MANUTENCAO DO ENSINO FUNDAMENTAL			105.000,00
3.3.90.30.00	MATERIAL DE CONSUMO	13000	55.000,00	
3.3.90.36.00	OUTROS SERVICOS TERCEIROS P.FISICA	21000	20.000,00	
3.3.90.39.00	OUTROS SERVICOS TERCEIRO P.JURIDICA	21000	30.000,00	
TOTAL DA UNIDADE				2.115.000,00



PERNAMBUCO  
PREFEITURA DE GAMELEIRA  
Quadro de Detalhamento de Despesa - Q.D.D.  
Orçamento Anual do Exercício de 2017

Data : 30/09/2016

2000 - PODER EXECUTIVO

R\$ 1,00

2060 - SECRETARIA DE SAUDE

Projeto/Atividade Elemento Despesa	Especificação	Fonte	Valor Detalhado	Total
2060.10.122.0012.2052.0001	MANUTENCAO DAS ATIVIDADES DA SECRETARIA DE SAUDE			375.000,00
3.1.90.11.00	VENCIMENTOS E VANTAGENS FIXAS PESSOAL CIVIL	13000	120.000,00	
3.3.90.14.00	DIARIAS ? CIVIL	13000	20.000,00	
3.3.90.30.00	MATERIAL DE CONSUMO	13000	80.000,00	
3.3.90.32.00	MATERIAL DE DISTRIBUICAO GRATUITA	13000	20.000,00	
3.3.90.33.00	PASSAGENS E DESPESAS COM LOCOMOCAO	13000	5.000,00	
3.3.90.35.00	SERVICOS DE CONSULTORIA	13000	20.000,00	
3.3.90.36.00	OUTROS SERVICOS TERCEIROS P.FISICA	13000	10.000,00	
3.3.90.39.00	OUTROS SERVICOS TERCEIRO P.JURIDICA	13000	100.000,00	
2060.10.122.0012.2053.0001	MANUTENCAO DA ATIVIDADES DO CONSELHO MUNICIPAL DE SAUDE			10.000,00
3.3.90.30.00	MATERIAL DE CONSUMO	13000	5.000,00	
3.3.90.36.00	OUTROS SERVICOS TERCEIROS P.FISICA	13000	2.000,00	
3.3.90.39.00	OUTROS SERVICOS TERCEIRO P.JURIDICA	13000	3.000,00	
<b>TOTAL DA UNIDADE</b>				<b>385.000,00</b>





PERNAMBUCO  
PREFEITURA DE GAMELEIRA  
Quadro de Detalhamento de Despesa - Q.D.D.  
Orçamento Anual do Exercício de 2017

Data : 30/09/2016

2000 - PODER EXECUTIVO

R\$ 1,00

2070 - SECRETARIA DES. SOCIAL E POLITICA MULHER EMPREGO

Projeto/Atividade Elemento Despesa	Especificação	Fonte	Valor Detalhado	Total
2070.08.122.0019.2054.0001	MANUTENCAO E DESENVOLVIMENTO DAS ATIVIDADE SEC ASSISTENCIA SOCIAL			215.000,00
3.1.90.04.00	CONTRATAÇÃO POR TEMPO DETERMINADO	13000	20.000,00	
3.1.90.11.00	VENCIMENTOS E VANTAGENS FIXAS PESSOAL CIVIL	13000	150.000,00	
3.3.90.14.00	DIARIAS ? CIVIL	13000	6.000,00	
3.3.90.30.00	MATERIAL DE CONSUMO	13000	30.000,00	
3.3.90.36.00	OUTROS SERVICOS TERCEIROS P.FISICA	13000	4.000,00	
3.3.90.39.00	OUTROS SERVICOS TERCEIRO P.JURIDICA	13000	5.000,00	
2070.08.122.0019.2055.0001	AQUISICAO DE EQUIPAMENTOS E MATERIA L PERMANENTE			10.000,00
4.4.90.52.00	EQUIPAMENTOS E MATERIAL PERMANENTE	13000	10.000,00	
2070.14.422.0018.2056.0001	MANUTENCAO DAS ATIVIDADE DOS CONSELHOS			20.000,00
3.3.90.30.00	MATERIAL DE CONSUMO	13000	10.000,00	
3.3.90.36.00	OUTROS SERVICOS TERCEIROS P.FISICA	13000	5.000,00	
3.3.90.39.00	OUTROS SERVICOS TERCEIRO P.JURIDICA	13000	5.000,00	
TOTAL DA UNIDADE				245.000,00



PERNAMBUCO  
PREFEITURA DE GAMELEIRA  
Quadro de Detalhamento de Despesa - Q.D.D.  
Orçamento Anual do Exercício de 2017

Data : 30/09/2016

2000 - PODER EXECUTIVO

R\$ 1,00

2080 - SECRETARIA INFRA ESTRUTURA SERVICOS URBANOS

Projeto/Atividade	Especificação	Fonte	Valor Detalhado	Total
2080.04.122.0002.1019.0001	CONSTRUCAO DO CENTRO ADMINISTRATIVO			604.000,00
4.4.90.52.00	EQUIPAMENTOS E MATERIAL PERMANENTE	13000	604.000,00	
2080.15.451.0014.1020.0001	IMPLANTACAO DE GALERIAS DE AGUAS PLUVIAIS			100.000,00
4.4.90.51.00	OBRAS E INSTALACOES	13000	100.000,00	
2080.15.451.0014.1021.0001	EXECUCAO DE PAVIMENTACAO E OBRAS COMPLEMENTARES			680.000,00
4.4.90.51.00	OBRAS E INSTALACOES	10000	500.000,00	
4.4.90.51.00	OBRAS E INSTALACOES	13000	30.000,00	
4.4.90.51.00	OBRAS E INSTALACOES	13000	150.000,00	
2080.15.451.0014.1022.0001	DESAPROPRIA DE AREAS			20.000,00
4.4.90.61.00	AQUISICAO DE IMOVEIS	13000	20.000,00	
2080.15.451.0014.1023.0001	CONSTRUCAO DE MURO DE ARRIMO E ESCADARIAS			50.000,00
4.4.90.51.00	OBRAS E INSTALACOES	10000	50.000,00	
2080.15.451.0014.1024.0001	CONSTRUCAO DE PRACAS			50.000,00
4.4.90.51.00	OBRAS E INSTALACOES	10000	50.000,00	
2080.15.451.0014.1025.0001	URBANIZACAO DE RUAS			20.000,00
4.4.90.51.00	OBRAS E INSTALACOES	13000	20.000,00	
2080.15.452.0010.1026.0001	MELHORIA EM PREDIOS PUBLICOS			20.000,00
4.4.90.51.00	OBRAS E INSTALACOES	13000	20.000,00	
2080.15.452.0010.1027.0001	AMPLICAO DE PRACAS, PARQUES E JARDINS			50.000,00
4.4.90.51.00	OBRAS E INSTALACOES	13000	50.000,00	
2080.15.452.0010.2057.0001	MANUTENCAO PREDIOS PUBLICOS			50.000,00
3.3.90.30.00	MATERIAL DE CONSUMO	13000	20.000,00	
3.3.90.36.00	OUTROS SERVICOS TERCEIROS P.FISICA	13000	10.000,00	
3.3.90.39.00	OUTROS SERVICOS TERCEIRO P.JURIDICA	13000	20.000,00	
2080.15.452.0010.2058.0001	CONSERVACAO DE RUAS E AVENIDAS			40.000,00
3.3.90.30.00	MATERIAL DE CONSUMO	13000	10.000,00	
3.3.90.36.00	OUTROS SERVICOS TERCEIROS P.FISICA	13000	10.000,00	
3.3.90.39.00	OUTROS SERVICOS TERCEIRO P.JURIDICA	13000	20.000,00	
2080.15.452.0010.2059.0001	LIMPEZA E CONSERVACAO DE GALERIAS E ESGOTO			50.000,00
3.3.90.30.00	MATERIAL DE CONSUMO	13000	20.000,00	





**PERNAMBUCO**  
**PREFEITURA DE GAMELEIRA**  
 Quadro de Detalhamento de Despesa - Q.D.D.  
 Orçamento Anual do Exercício de 2017

Data : 30/09/2016

2000 - PODER EXECUTIVO

R\$ 1,00

2080 - SECRETARIA INFRA ESTRUTURA SERVICOS URBANOS

Projeto/Atividade	Especificação	Fonte	Valor Detalhado	Total
3.3.90.36.00	OUTROS SERVICOS TERCEIROS P.FISICA	13000	10.000,00	
3.3.90.39.00	OUTROS SERVICOS TERCEIRO P.JURIDICA	13000	20.000,00	
2080.15.452.0010.2060.0001	MAUTENCAO DE CEMITERIOS			40.000,00
3.3.90.30.00	MATERIAL DE CONSUMO	13000	20.000,00	
3.3.90.36.00	OUTROS SERVICOS TERCEIROS P.FISICA	13000	10.000,00	
3.3.90.39.00	OUTROS SERVICOS TERCEIRO P.JURIDICA	13000	10.000,00	
2080.15.452.0010.2061.0001	MANUTENCAO DE PRACA, PARQUES E JARDINS			31.000,00
3.3.90.30.00	MATERIAL DE CONSUMO	13000	10.000,00	
3.3.90.36.00	OUTROS SERVICOS TERCEIROS P.FISICA	13000	10.000,00	
3.3.90.39.00	OUTROS SERVICOS TERCEIRO P.JURIDICA	13000	11.000,00	
2080.15.452.0010.2062.0001	MANUTENCAO DA ROCADA EM TERRENOS BALDIOS			15.000,00
3.3.90.30.00	MATERIAL DE CONSUMO	13000	5.000,00	
3.3.90.36.00	OUTROS SERVICOS TERCEIROS P.FISICA	13000	5.000,00	
3.3.90.39.00	OUTROS SERVICOS TERCEIRO P.JURIDICA	13000	5.000,00	
2080.15.452.0010.2063.0001	MANUTENCAO DA ILUMINACAO PUBLICA			360.000,00
3.3.90.30.00	MATERIAL DE CONSUMO	13000	50.000,00	
3.3.90.36.00	OUTROS SERVICOS TERCEIROS P.FISICA	13000	10.000,00	
3.3.90.39.00	OUTROS SERVICOS TERCEIRO P.JURIDICA	13000	300.000,00	
2080.15.452.0010.2064.0001	MANUTENCAO DA LIMPEZA PUBLICA			480.000,00
3.3.90.30.00	MATERIAL DE CONSUMO	13000	50.000,00	
3.3.90.33.00	PASSAGENS E DESPESAS COM LOCOMOCAO	13000	20.000,00	
3.3.90.36.00	OUTROS SERVICOS TERCEIROS P.FISICA	13000	10.000,00	
3.3.90.39.00	OUTROS SERVICOS TERCEIRO P.JURIDICA	13000	400.000,00	
2080.15.452.0010.2065.0001	MANUTENCAO DA PAVIMENTACAO E SERVICOS COMPLEMENTARES			65.000,00
3.3.90.30.00	MATERIAL DE CONSUMO	13000	10.000,00	
3.3.90.36.00	OUTROS SERVICOS TERCEIROS P.FISICA	13000	5.000,00	
3.3.90.39.00	OUTROS SERVICOS TERCEIRO P.JURIDICA	13000	50.000,00	
2080.15.452.0010.2066.0001	MANUTENCAO E DESENVOLVIMENTO DAS ATIV SEC SERV PUBLICOS INFRA ESTRUT			3.530.800,00
3.1.90.04.00	CONTRATACAO POR TEMPO DETERMINADO	13000	350.000,00	
3.1.90.11.00	VENCIMENTOS E VANTAGENS FIXAS PESSOAL CIVIL	13000	2.200.000,00	



PERNAMBUCO  
PREFEITURA DE GAMELEIRA  
Quadro de Detalhamento de Despesa - Q.D.D.  
Orçamento Anual do Exercício de 2017

Data : 30/09/2016

2000 - PODER EXECUTIVO

R\$ 1,00

2080 - SECRETARIA INFRA ESTRUTURA SERVICOS URBANOS

Projeto/Atividade Elemento Despesa	Especificação	Fonte	Valor Detalhado	Total
3.3.90.14.00	DIARIAS ? CIVIL	13000	30.000,00	
3.3.90.30.00	MATERIAL DE CONSUMO	13000	370.800,00	
3.3.90.33.00	PASSAGENS E DESPESAS COM LOCOMOCAO	13000	20.000,00	
3.3.90.36.00	OUTROS SERVICOS TERCEIROS P.FISICA	13000	60.000,00	
3.3.90.39.00	OUTROS SERVICOS TERCEIRO P.JURIDICA	13000	500.000,00	
2080.15.452.0010.2067.0001	RATEIO PELA PARTICIPACAO EM CONSORCIO PUBLICO			400.000,00
3.3.71.70.00	RATEIO PELA PARTICIPACAO CONSORCIO PUBLICO	13000	400.000,00	
2080.15.512.0014.1028.0001	CONSTRUCAO DE MELHORAIS SANITARIAS			100.000,00
4.4.90.51.00	OBRAS E INSTALACOES	10000	100.000,00	
2080.15.512.0014.1029.0001	CONSTRUCAO DE REDE DE ESGOTO			100.000,00
4.4.90.51.00	OBRAS E INSTALACOES	10000	100.000,00	
2080.16.482.0009.1030.0001	COSNTRUCAO DE MORADIAS			30.000,00
4.4.90.51.00	OBRAS E INSTALACOES	13000	30.000,00	
2080.16.482.0009.1031.0001	INFRA ESTRUTURA EM OBRAS HABITACIONAL			100.000,00
4.4.90.51.00	OBRAS E INSTALACOES	10000	100.000,00	
2080.16.482.0009.1032.0001	AQUISICAO DE AREAS DESTINADAS A HABITACAO			50.000,00
4.4.90.61.00	AQUISICAO DE IMOVEIS	10000	50.000,00	
2080.16.482.0009.2068.0001	RECUPERECAO DE MORADIAS			40.000,00
3.3.90.30.00	MATERIAL DE CONSUMO	13000	15.000,00	
3.3.90.32.00	MATERIAL DE DISTRIBUICAO GRATUITA	13000	10.000,00	
3.3.90.36.00	OUTROS SERVICOS TERCEIROS P.FISICA	13000	5.000,00	
3.3.90.39.00	OUTROS SERVICOS TERCEIRO P.JURIDICA	13000	10.000,00	
2080.16.482.0009.2069.0001	MANUTENCAO FUNDO DE HABITACAO			20.000,00
3.3.90.30.00	MATERIAL DE CONSUMO	13000	10.000,00	
3.3.90.36.00	OUTROS SERVICOS TERCEIROS P.FISICA	13000	5.000,00	
3.3.90.39.00	OUTROS SERVICOS TERCEIRO P.JURIDICA	13000	5.000,00	
2080.16.482.0009.2070.0001	ELABORACO DE ESTIDOS E PROJETOS DE INTERVENCOES URBANAS			20.000,00
3.3.90.30.00	MATERIAL DE CONSUMO	13000	5.000,00	
3.3.90.36.00	OUTROS SERVICOS TERCEIROS P.FISICA	13000	5.000,00	
3.3.90.39.00	OUTROS SERVICOS TERCEIRO P.JURIDICA	13000	10.000,00	





PERNAMBUCO  
PREFEITURA DE GAMELEIRA  
Quadro de Detalhamento de Despesa - Q.D.D.  
Orçamento Anual do Exercício de 2017

Data : 30/09/2016

2000 - PODER EXECUTIVO

R\$ 1,00

2080 - SECRETARIA INFRA ESTRUTURA SERVICOS URBANOS

Projeto/Atividade Elemento Despesa	Especificação	Fonte	Valor Detalhado	Total
2080.18.542.0011.1033.0001	CONSTRUCAO DE ATERRO SANITARIO			150.000,00
4.4.90.51.00	OBRAS E INSTALACOES	10000	100.000,00	
4.4.90.51.00	OBRAS E INSTALACOES	13000	50.000,00	
2080.18.542.0011.2071.0001	MANUTENCAO DE ESPACOS E ATIVIDADES AMBIENTAIS			30.000,00
3.3.90.30.00	MATERIAL DE CONSUMO	13000	10.000,00	
3.3.90.32.00	MATERIAL DE DISTRIBUICAO GRATUITA	13000	5.000,00	
3.3.90.36.00	OUTROS SERVICOS TERCEIROS P.FISICA	13000	5.000,00	
3.3.90.39.00	OUTROS SERVICOS TERCEIRO P.JURIDICA	13000	10.000,00	
2080.18.542.0011.2072.0001	MANUTENCAO E REVITALIZACAO DA ARBORIZACAO E AREAS VERDE			30.000,00
3.3.90.30.00	MATERIAL DE CONSUMO	13000	10.000,00	
3.3.90.32.00	MATERIAL DE DISTRIBUICAO GRATUITA	13000	5.000,00	
3.3.90.36.00	OUTROS SERVICOS TERCEIROS P.FISICA	13000	5.000,00	
3.3.90.39.00	OUTROS SERVICOS TERCEIRO P.JURIDICA	13000	10.000,00	
2080.18.544.0020.2073.0001	MANUTENCAO DOS SERVICOS DE ABASTECIMENTO D'AGUA			70.000,00
3.3.90.30.00	MATERIAL DE CONSUMO	13000	30.000,00	
3.3.90.36.00	OUTROS SERVICOS TERCEIROS P.FISICA	13000	20.000,00	
3.3.90.39.00	OUTROS SERVICOS TERCEIRO P.JURIDICA	13000	20.000,00	
2080.23.695.0006.1034.0001	CONSTRUCAO E EQUIPAMENTOS DE APOIO DA INFRAESTRUTURA TURISTICA			20.000,00
4.4.90.51.00	OBRAS E INSTALACOES	13000	10.000,00	
4.4.90.52.00	EQUIPAMENTOS E MATERIAL PERMANENTE	13000	10.000,00	
2080.23.695.0006.2074.0001	APOIO A PROJETOS DE INFRAESTRUTURA TURISTICA			15.000,00
3.3.90.30.00	MATERIAL DE CONSUMO	13000	5.000,00	
3.3.90.36.00	OUTROS SERVICOS TERCEIROS P.FISICA	13000	5.000,00	
3.3.90.39.00	OUTROS SERVICOS TERCEIRO P.JURIDICA	13000	5.000,00	
2080.26.782.0015.1035.0001	CONSTRUCAO E/OU AMPLIACAO DE ABRIGO DE PASSAGEIROS			30.000,00
4.4.90.51.00	OBRAS E INSTALACOES	13000	30.000,00	
2080.26.782.0015.1036.0001	CONSTRUCAO E/OU AMPLIACAO DE ESTRADAS VICINAIS			20.000,00
4.4.90.51.00	OBRAS E INSTALACOES	13000	20.000,00	
2080.26.782.0015.1037.0001	CONSTRUCAO DE OBRAS DE ARTE DE ENGENHARIA (ESTRADAS)			50.000,00
4.4.90.51.00	OBRAS E INSTALACOES	10000	50.000,00	



PERNAMBUCO  
PREFEITURA DE GAMELEIRA  
Quadro de Detalhamento de Despesa - Q.D.D.  
Orçamento Anual do Exercício de 2017

Data : 30/09/2016

2000 - PODER EXECUTIVO

R\$ 1,00

2080 - SECRETARIA INFRA ESTRUTURA SERVICOS URBANOS

Projeto/Atividade Elemento Despesa	Especificação	Fonte	Valor Detalhado	Total
2080.26.782.0015.2075.0001	MANUTENCAO E DESENVOLVIMENTO DAS ESTRAS VICINAIS			70.000,00
3.3.90.30.00	MATERIAL DE CONSUMO	13000	20.000,00	
3.3.90.36.00	OUTROS SERVICOS TERCEIROS P.FISICA	13000	10.000,00	
3.3.90.39.00	OUTROS SERVICOS TERCEIRO P.JURIDICA	13000	40.000,00	
TOTAL DA UNIDADE				7.600.800,00





PERNAMBUCO  
PREFEITURA DE GAMELEIRA  
Quadro de Detalhamento de Despesa - Q.D.D.  
Orçamento Anual do Exercício de 2017

Data : 30/09/2016

2000 - PODER EXECUTIVO

R\$ 1,00

2090 - SECRETARIA DE AGRICULTURA E REFORMA AGRARIA E MEIO AMBIENTE

Projeto/Atividade Elemento Despesa	Especificação	Fonte	Valor Detalhado	Total
2090.20.605.0006.1038.0001	AQUISICAO DE UMA PATRULHA MECANIZADA			100.000,00
4.4.90.52.00	EQUIPAMENTOS E MATERIAL PERMANENTE	13000	100.000,00	
2090.20.605.0006.1039.0001	AQUISICAO DE EQUIPAMENTOS E MATERIA L PERMANENTE			10.000,00
4.4.90.52.00	EQUIPAMENTOS E MATERIAL PERMANENTE	13000	10.000,00	
2090.20.605.0006.2076.0001	MANUTENCAO ATIVIADES DA SEC AGRICL REFORMA AGRARIA E MEIO AMBIENTE			210.000,00
3.1.90.11.00	VENCIMENTOS E VANTAGENS FIXAS PESSOAL CIVIL	13000	100.000,00	
3.3.90.14.00	DIARIAS ? CIVIL	13000	20.000,00	
3.3.90.30.00	MATERIAL DE CONSUMO	13000	50.000,00	
3.3.90.35.00	SERVICOS DE CONSULTORIA	13000	10.000,00	
3.3.90.36.00	OUTROS SERVICOS TERCEIROS P.FISICA	13000	10.000,00	
3.3.90.39.00	OUTROS SERVICOS TERCEIRO P.JURIDICA	13000	20.000,00	
2090.20.605.0006.2077.0001	IMPLANTACAO DE HORTA ORGANICA			40.000,00
3.3.90.30.00	MATERIAL DE CONSUMO	13000	10.000,00	
3.3.90.32.00	MATERIAL DE DISTRIBUICAO GRATUITA	13000	15.000,00	
3.3.90.36.00	OUTROS SERVICOS TERCEIROS P.FISICA	13000	5.000,00	
3.3.90.39.00	OUTROS SERVICOS TERCEIRO P.JURIDICA	13000	5.000,00	
4.4.90.52.00	EQUIPAMENTOS E MATERIAL PERMANENTE	10000	5.000,00	
2090.20.605.0006.2078.0001	PROGRAMA DE APOIO AO MICRO E PEQUENO PRODUTOR RURAL			20.000,00
3.3.90.30.00	MATERIAL DE CONSUMO	13000	5.000,00	
3.3.90.32.00	MATERIAL DE DISTRIBUICAO GRATUITA	13000	5.000,00	
3.3.90.36.00	OUTROS SERVICOS TERCEIROS P.FISICA	13000	5.000,00	
3.3.90.39.00	OUTROS SERVICOS TERCEIRO P.JURIDICA	13000	5.000,00	
2090.20.605.0006.2079.0001	MANUTENCAO MERCADO, MATADOURO E FEIRAS LIVRES			110.000,00
3.3.90.30.00	MATERIAL DE CONSUMO	13000	50.000,00	
3.3.90.36.00	OUTROS SERVICOS TERCEIROS P.FISICA	13000	10.000,00	
3.3.90.39.00	OUTROS SERVICOS TERCEIRO P.JURIDICA	13000	20.000,00	
4.4.90.52.00	EQUIPAMENTOS E MATERIAL PERMANENTE	13000	30.000,00	
2090.23.695.0006.2080.0001	APOIO AS ATIVIDADES E EVENTOS AO TURISMO			20.000,00
3.3.90.30.00	MATERIAL DE CONSUMO	13000	5.000,00	
3.3.90.36.00	OUTROS SERVICOS TERCEIROS P.FISICA	13000	5.000,00	



PERNAMBUCO  
PREFEITURA DE GAMELEIRA  
Quadro de Detalhamento de Despesa - Q.D.D.  
Orçamento Anual do Exercício de 2017

Data : 30/09/2016

2000 - PODER EXECUTIVO

R\$ 1,00

2090 - SECRETARIA DE AGRICULTURA E REFORMA AGRARIA E MEIO AMBIENTE

Projeto/Atividade Elemento Despesa	Especificação	Fonte	Valor Detalhado	Total
3.3.90.39.00	OUTROS SERVICOS TERCEIRO P.JURIDICA	13000	10.000,00	
2090.23.695.0006.2081.0001	MANUTENCAO E APOIO DE ATIVIDADES DE PROMOCAO COMERCIAL			30.000,00
3.3.90.30.00	MATERIAL DE CONSUMO	13000	5.000,00	
3.3.90.36.00	OUTROS SERVICOS TERCEIROS P.FISICA	13000	5.000,00	
3.3.90.39.00	OUTROS SERVICOS TERCEIRO P.JURIDICA	13000	20.000,00	
<b>TOTAL DA UNIDADE</b>				<b>540.000,00</b>





PERNAMBUCO  
PREFEITURA DE GAMELEIRA  
Quadro de Detalhamento de Despesa - Q.D.D.  
Orçamento Anual do Exercício de 2017

Data : 30/09/2016

3000 - FUNDOS MUNICIPAIS

R\$ 1,00

3010 - FUNDO MUNICIPAL DE ASSISTENCIA SOCIAL

Projeto/Atividade	Especificação	Fonte	Valor Detalhado	Total
3010.08.122.0019.2082.0001	MANUTENCAO DO FUNDO DE ASSISTENCIA SOCIAL			250.000,00
3.1.90.04.00	CONTRATAÇÃO POR TEMPO DETERMINADO	13000	50.000,00	
3.1.90.11.00	VENCIMENTOS E VANTAGENS FIXAS PESSOAL CIVIL	16000	100.000,00	
3.3.90.14.00	DIARIAS ? CIVIL	13000	20.000,00	
3.3.90.30.00	MATERIAL DE CONSUMO	16000	40.000,00	
3.3.90.36.00	OUTROS SERVIÇOS TERCEIROS P.FISICA	13000	10.000,00	
3.3.90.39.00	OUTROS SERVIÇOS TERCEIRO P.JURIDICA	13000	30.000,00	
3010.08.241.0018.2083.0001	MANUTENCAO E IMPLEMENTACAO DAS ACO DE PROTECAO SOCIAL BASICA AO IDOSO			15.000,00
3.3.90.30.00	MATERIAL DE CONSUMO	16000	5.000,00	
3.3.90.36.00	OUTROS SERVIÇOS TERCEIROS P.FISICA	16000	5.000,00	
3.3.90.39.00	OUTROS SERVIÇOS TERCEIRO P.JURIDICA	16000	5.000,00	
3010.08.241.0018.2084.0001	MOBILIZACAO SOCIAL E REALIZACAO DE EVENTOS			15.000,00
3.3.90.30.00	MATERIAL DE CONSUMO	13000	5.000,00	
3.3.90.32.00	MATERIAL DE DISTRIBUICAO GRATUITA	13000	2.000,00	
3.3.90.33.00	PASSAGENS E DESPESAS COM LOCOMOCAO	13000	3.000,00	
3.3.90.36.00	OUTROS SERVIÇOS TERCEIROS P.FISICA	13000	2.000,00	
3.3.90.39.00	OUTROS SERVIÇOS TERCEIRO P.JURIDICA	16000	3.000,00	
3010.08.243.0019.2085.0001	MANUTENCAO DO CONSELHO TUTELAR			124.000,00
3.1.90.11.00	VENCIMENTOS E VANTAGENS FIXAS PESSOAL CIVIL	16000	100.000,00	
3.3.90.14.00	DIARIAS ? CIVIL	13000	2.000,00	
3.3.90.30.00	MATERIAL DE CONSUMO	13000	5.000,00	
3.3.90.33.00	PASSAGENS E DESPESAS COM LOCOMOCAO	13000	2.000,00	
3.3.90.36.00	OUTROS SERVIÇOS TERCEIROS P.FISICA	13000	10.000,00	
3.3.90.39.00	OUTROS SERVIÇOS TERCEIRO P.JURIDICA	13000	5.000,00	
3010.08.243.0019.2086.0001	MANUTENCAO SERVICOS PREVENCAO AO USO DE DROGAS			30.000,00
3.1.90.04.00	CONTRATAÇÃO POR TEMPO DETERMINADO	16000	10.000,00	
3.3.90.30.00	MATERIAL DE CONSUMO	16000	10.000,00	
3.3.90.36.00	OUTROS SERVIÇOS TERCEIROS P.FISICA	16000	5.000,00	
3.3.90.39.00	OUTROS SERVIÇOS TERCEIRO P.JURIDICA	16000	5.000,00	
3010.08.244.0018.2087.0001	MANUTENCAO DEPARTAMENTO DA MULHER			15.000,00



PERNAMBUCO  
PREFEITURA DE GAMELEIRA  
Quadro de Detalhamento de Despesa - Q.D.D.  
Orçamento Anual do Exercício de 2017

Data : 30/09/2016

3000 - FUNDOS MUNICIPAIS

R\$ 1,00

3010 - FUNDO MUNICIPAL DE ASSISTENCIA SOCIAL

Projeto/Atividade	Especificação	Fonte	Valor Detalhado	Total
3.3.90.30.00	MATERIAL DE CONSUMO	13000	5.000,00	
3.3.90.36.00	OUTROS SERVICOS TERCEIROS P.FISICA	13000	5.000,00	
3.3.90.39.00	OUTROS SERVICOS TERCEIRO P.JURIDICA	13000	5.000,00	
3010.08.244.0018.2088.0001	MANUTENCAO CURSOS TECNICOS PROFISSIONALIZANTES PARA JUVENTUDE			85.000,00
3.1.90.04.00	CONTRATAAO POR TEMPO DETERMINADO	13000	20.000,00	
3.3.90.30.00	MATERIAL DE CONSUMO	13000	15.000,00	
3.3.90.36.00	OUTROS SERVICOS TERCEIROS P.FISICA	13000	20.000,00	
3.3.90.39.00	OUTROS SERVICOS TERCEIRO P.JURIDICA	13000	30.000,00	
3010.08.244.0018.2089.0001	MAUTENCAO PROGRAMA DE VALORIZACAO HUMANA			10.000,00
3.3.90.48.00	OUTROS AUXILIOS FINANCEIROS A PESSOAS FISICAS	13000	10.000,00	
3010.08.244.0018.2090.0001	MANUTENCAO DO PROGRAMA CIDADE LIMPA			20.000,00
3.3.90.48.00	OUTROS AUXILIOS FINANCEIROS A PESSOAS FISICAS	13000	20.000,00	
3010.08.244.0019.1040.0001	CONSTRUCAO DE CENTROS DE REFERENCIA DA ASSISTENCIA SOCIAL			80.000,00
4.4.90.51.00	OBRAS E INSTALACOES	10000	50.000,00	
4.4.90.51.00	OBRAS E INSTALACOES	13000	10.000,00	
3010.08.244.0019.1041.0001	AQUISICAO DE EQUIPAMENTOS E VEICULO PARA FUNDO DE ASSISTENCIA			20.000,00
4.4.90.52.00	EQUIPAMENTOS E MATERIAL PERMANENTE	10000	15.000,00	
4.4.90.52.00	EQUIPAMENTOS E MATERIAL PERMANENTE	13000	5.000,00	
3010.08.244.0019.1042.0001	AQUISICAO DE EQUIPAMENTOS E MATERIA L PERMANENTE			10.000,00
4.4.90.52.00	EQUIPAMENTOS E MATERIAL PERMANENTE	13000	10.000,00	
3010.08.244.0019.2091.0001	MANUTENCAO DO CRAS			92.000,00
3.1.90.04.00	CONTRATAAO POR TEMPO DETERMINADO	16000	60.000,00	
3.3.90.14.00	DIARIAS ? CIVIL	16000	6.000,00	
3.3.90.30.00	MATERIAL DE CONSUMO	16000	5.000,00	
3.3.90.33.00	PASSAGENS E DESPESAS COM LOCOMOCAO	16000	6.000,00	
3.3.90.36.00	OUTROS SERVICOS TERCEIROS P.FISICA	16000	5.000,00	
3.3.90.39.00	OUTROS SERVICOS TERCEIRO P.JURIDICA	16000	10.000,00	
3010.08.244.0019.2092.0001	MANUTENCAO DO CREAS			80.000,00
3.1.90.04.00	CONTRATAAO POR TEMPO DETERMINADO	16000	60.000,00	
3.3.90.14.00	DIARIAS ? CIVIL	16000	5.000,00	





PERNAMBUCO  
PREFEITURA DE GAMELEIRA  
Quadro de Detalhamento de Despesa - Q.D.D.  
Orçamento Anual do Exercício de 2017

Data : 30/09/2016

3000 - FUNDOS MUNICIPAIS

R\$ 1,00

3010 - FUNDO MUNICIPAL DE ASSISTENCIA SOCIAL

Projeto/Atividade	Especificação	Fonte	Valor Detalhado	Total
3.3.90.30.00	MATERIAL DE CONSUMO	16000	5.000,00	
3.3.90.36.00	OUTROS SERVICOS TERCEIROS P.FISICA	16000	5.000,00	
3.3.90.39.00	OUTROS SERVICOS TERCEIRO P.JURIDICA	16000	5.000,00	
3010.08.244.0019.2093.0001	MANUTENCAO E IMPLANTACAO DAS ACOES DE PROTECAO SOCIAL A FAMILIA-IGD			70.000,00
3.3.90.30.00	MATERIAL DE CONSUMO	16000	30.000,00	
3.3.90.32.00	MATERIAL DE DISTRIBUICAO GRATUITA	16000	10.000,00	
3.3.90.33.00	PASSAGENS E DESPESAS COM LOCOMOCAO	16000	10.000,00	
3.3.90.36.00	OUTROS SERVICOS TERCEIROS P.FISICA	16000	10.000,00	
3.3.90.39.00	OUTROS SERVICOS TERCEIRO P.JURIDICA	16000	10.000,00	
3010.08.244.0019.2094.0001	PROGRAMA DE APOIO A MULHER VITIMA DE VIOLENCIA			25.000,00
3.3.90.30.00	MATERIAL DE CONSUMO	16000	10.000,00	
3.3.90.33.00	PASSAGENS E DESPESAS COM LOCOMOCAO	16000	5.000,00	
3.3.90.36.00	OUTROS SERVICOS TERCEIROS P.FISICA	16000	5.000,00	
3.3.90.39.00	OUTROS SERVICOS TERCEIRO P.JURIDICA	16000	5.000,00	
3010.08.244.0019.2095.0001	MANUTENCAO DO PROGRAMA PROJovem ADOLESCENTE			70.000,00
3.1.90.04.00	CONTRATACAO POR TEMPO DETERMINADO	16000	50.000,00	
3.1.90.11.00	VENCIMENTOS E VANTAGENS FIXAS PESSOAL CIVIL	16000	5.000,00	
3.3.90.30.00	MATERIAL DE CONSUMO	16000	5.000,00	
3.3.90.36.00	OUTROS SERVICOS TERCEIROS P.FISICA	16000	5.000,00	
3.3.90.39.00	OUTROS SERVICOS TERCEIRO P.JURIDICA	16000	5.000,00	
3010.08.244.0019.2096.0001	MANUTENCAO E IMPLEMENTACAO DA ACOES PROTECAO SOCIAL ESP.PESSOAL COM DEF			15.000,00
3.3.90.30.00	MATERIAL DE CONSUMO	16000	5.000,00	
3.3.90.32.00	MATERIAL DE DISTRIBUICAO GRATUITA	16000	5.000,00	
3.3.90.33.00	PASSAGENS E DESPESAS COM LOCOMOCAO	16000	5.000,00	
3010.08.244.0019.2097.0001	MANUTENCAO DO PROGRAMA BOLSA FAMILIA A			50.000,00
3.3.90.30.00	MATERIAL DE CONSUMO	13000	10.000,00	
3.3.90.32.00	MATERIAL DE DISTRIBUICAO GRATUITA	13000	20.000,00	
3.3.90.36.00	OUTROS SERVICOS TERCEIROS P.FISICA	13000	10.000,00	
3.3.90.39.00	OUTROS SERVICOS TERCEIRO P.JURIDICA	13000	10.000,00	
3010.08.244.0019.2098.0001	MANUTENCAO DO PROGRAMA DE ENFRENTAMENTO A POBREZA			120.000,00



PERNAMBUCO  
PREFEITURA DE GAMELEIRA  
Quadro de Detalhamento de Despesa - Q.D.D.  
Orçamento Anual do Exercício de 2017

Data : 30/09/2016

3000 - FUNDOS MUNICIPAIS

R\$ 1,00

3010 - FUNDO MUNICIPAL DE ASSISTENCIA SOCIAL

Projeto/Atividade Elemento Despesa	Especificação	Fonte	Valor Detalhado	Total
3.3.90.32.00	MATERIAL DE DISTRIBUICAO GRATUITA	16000	100.000,00	
3.3.90.48.00	OUTROS AUXILIOS FINANCEIROS A PESSOAS FISICAS	13000	20.000,00	
3010.11.334.0018.2099.0001	APOIO AS ASSOCIACOES E COOPERATIVAS DE TRABALHO			20.000,00
3.3.90.41.00	CONTRIBUICOES	13000	20.000,00	
TOTAL DA UNIDADE				1.196.000,00





PERNAMBUCO  
PREFEITURA DE GAMELEIRA  
Quadro de Detalhamento de Despesa - Q.D.D.  
Orçamento Anual do Exercício de 2017

Data : 30/09/2016

3000 - FUNDOS MUNICIPAIS

R\$ 1,00

3020 - FUNDO DA CRIANÇA E DO ADOLESCENTE

Projeto/Atividade	Especificação	Fonte	Valor Detalhado	Total
3020.08.243.0019.2100.0001	MANUTENCAO DAS ATIVIDADES DO FUNDO CRIANÇA E DO ADOLESCENTE			60.000,00
3.1.90.04.00	CONTRATAÇÃO POR TEMPO DETERMINADO	13000	15.000,00	
3.1.90.11.00	VENCIMENTOS E VANTAGENS FIXAS PESSOAL CIVIL	13000	10.000,00	
3.3.90.14.00	DIARIAS ? CIVIL	13000	5.000,00	
3.3.90.30.00	MATERIAL DE CONSUMO	13000	10.000,00	
3.3.90.36.00	OUTROS SERVIÇOS TERCEIROS P.FISICA	13000	5.000,00	
3.3.90.39.00	OUTROS SERVIÇOS TERCEIRO P.JURIDICA	13000	5.000,00	
3.3.90.47.00	OBRIGAÇÕES TRIBUTARIAS CONTRIBUTIVA	13000	5.000,00	
4.4.90.52.00	EQUIPAMENTOS E MATERIAL PERMANENTE	13000	5.000,00	
3020.08.243.0019.2101.0001	MANUTENCAO IMPLEMENTAÇÃO AÇÕES PROT SOCIAL BÁSICA A CRIANÇA, ADOLESCENTE			25.000,00
3.3.90.30.00	MATERIAL DE CONSUMO	13000	5.000,00	
3.3.90.32.00	MATERIAL DE DISTRIBUIÇÃO GRATUITA	13000	5.000,00	
3.3.90.33.00	PASSAGENS E DESPESAS COM LOCOMOÇÃO	13000	5.000,00	
3.3.90.36.00	OUTROS SERVIÇOS TERCEIROS P.FISICA	13000	5.000,00	
3.3.90.39.00	OUTROS SERVIÇOS TERCEIRO P.JURIDICA	13000	5.000,00	
3020.08.243.0019.2102.0001	MOBILIZAÇÃO E REALIZAÇÃO DE EVENTOS			20.000,00
3.3.90.30.00	MATERIAL DE CONSUMO	13000	5.000,00	
3.3.90.36.00	OUTROS SERVIÇOS TERCEIROS P.FISICA	13000	5.000,00	
3.3.90.39.00	OUTROS SERVIÇOS TERCEIRO P.JURIDICA	13000	10.000,00	
3020.08.243.0019.2103.0001	MANUTENCAO CASA APOIO CRIANÇA ADOLE SIT. RISCO VULNERB. SOCIAL			40.000,00
3.3.90.30.00	MATERIAL DE CONSUMO	13000	20.000,00	
3.3.90.36.00	OUTROS SERVIÇOS TERCEIROS P.FISICA	13000	10.000,00	
3.3.90.39.00	OUTROS SERVIÇOS TERCEIRO P.JURIDICA	13000	5.000,00	
4.4.90.52.00	EQUIPAMENTOS E MATERIAL PERMANENTE	13000	5.000,00	
TOTAL DA UNIDADE				145.000,00



PERNAMBUCO  
PREFEITURA DE GAMELEIRA  
Quadro de Detalhamento de Despesa - Q.D.D.  
Orçamento Anual do Exercício de 2017

Data : 30/09/2016

3000 - FUNDOS MUNICIPAIS

R\$ 1,00

3030 - FUNDO MUNICIPAL DE SAUDE - SUS

Projeto/Atividade Elemento Despesa	Especificação	Fonte	Valor Detalhado	Total
3030.10.301.0012.1043.0001	AMPLIACAO E/OU CONSTRUCAO DE UNIDAD BASICA DE SAUDE			200.000,00
4.4.90.51.00	OBRAS E INSTALACOES	09000	200.000,00	
3030.10.301.0012.1044.0001	AQUISICAO EQUIPAMENTOS E VEICULOS P UNIDADES BASICA DE SAUDE			100.000,00
4.4.90.52.00	EQUIPAMENTOS E MATERIAL PERMANENTE	09000	100.000,00	
3030.10.301.0012.2104.0001	MANUTENCAO DE CONSORCIO			30.000,00
3.3.71.70.00	RATEIO PELA PARTICIPACAO CONSORCIO PUBLICO	09000	30.000,00	
3030.10.301.0012.2105.0001	MANUTENCAO DAS ATIVIDADES DA FARMACIA BASICA			200.000,00
3.3.90.32.00	MATERIAL DE DISTRIBUICAO GRATUITA	09000	200.000,00	
3030.10.301.0012.2106.0001	MANUTENCAO DAS UNIDADES BASICAS DE SAUDE			160.000,00
3.3.90.30.00	MATERIAL DE CONSUMO	09000	100.000,00	
3.3.90.36.00	OUTROS SERVICOS TERCEIROS P.FISICA	09000	30.000,00	
3.3.90.39.00	OUTROS SERVICOS TERCEIRO P.JURIDICA	09000	30.000,00	
3030.10.301.0012.2107.0001	MANUTENCAO DAS ACOES DE PREVENCAO A SAUDE			120.000,00
3.3.90.30.00	MATERIAL DE CONSUMO	09000	5.000,00	
3.3.90.32.00	MATERIAL DE DISTRIBUICAO GRATUITA	09000	10.000,00	
3.3.90.33.00	PASSAGENS E DESPESAS COM LOCOMOCAO	09000	5.000,00	
3.3.90.36.00	OUTROS SERVICOS TERCEIROS P.FISICA	09000	5.000,00	
3.3.90.39.00	OUTROS SERVICOS TERCEIRO P.JURIDICA	09000	5.000,00	
3.3.90.48.00	OUTROS AUXILIOS FINANCEIROS A PESSOAS FISICAS	09000	90.000,00	
3030.10.301.0012.2108.0001	MANUTENCAO DA ESTRATEGIA SAUDE DA FAMILIA			900.000,00
3.1.90.04.00	CONTRATACAO POR TEMPO DETERMINADO	09000	810.000,00	
3.1.90.11.00	VENCIMENTOS E VANTAGENS FIXAS PESSOAL CIVIL	09000	10.000,00	
3.3.90.30.00	MATERIAL DE CONSUMO	09000	5.000,00	
3.3.90.33.00	PASSAGENS E DESPESAS COM LOCOMOCAO	09000	5.000,00	
3.3.90.36.00	OUTROS SERVICOS TERCEIROS P.FISICA	09000	60.000,00	
3.3.90.39.00	OUTROS SERVICOS TERCEIRO P.JURIDICA	09000	10.000,00	
3030.10.301.0012.2109.0001	MANUTENCAO PROGRAMA AGENTES COMUNITARIOS DE SAUDE - ACS			1.000.000,00
3.1.90.04.00	CONTRATACAO POR TEMPO DETERMINADO	09000	100.000,00	
3.1.90.11.00	VENCIMENTOS E VANTAGENS FIXAS PESSOAL CIVIL	09000	820.000,00	
3.3.90.30.00	MATERIAL DE CONSUMO	09000	5.000,00	





PERNAMBUCO  
PREFEITURA DE GAMELEIRA  
Quadro de Detalhamento de Despesa - Q.D.D.  
Orçamento Anual do Exercício de 2017

Data : 30/09/2016

3000 - FUNDOS MUNICIPAIS

R\$ 1,00

3030 - FUNDO MUNICIPAL DE SAUDE - SUS

Projeto/Atividade Elemento Despesa	Especificação	Fonte	Valor Detalhado	Total
3.3.90.33.00	PASSAGENS E DESPESAS COM LOCOMOCAO	09000	5.000,00	
3.3.90.36.00	OUTROS SERVICOS TERCEIROS P.FISICA	09000	60.000,00	
3.3.90.39.00	OUTROS SERVICOS TERCEIRO P.JURIDICA	09000	10.000,00	
3030.10.302.0012.2110.0001	MANUTENCAO DA FARMACIA HOSPITALAR			
3.3.90.30.00	MATERIAL DE CONSUMO	09000		
3030.10.302.0012.2111.0001	MANUTENCAO DO SERVICO ATENDIMENTO MOVEL DE URGENCIA - SAMU			124.000,00
3.1.90.04.00	CONTRATACAO POR TEMPO DETERMINADO	09000	100.000,00	
3.1.90.11.00	VENCIMENTOS E VANTAGENS FIXAS PESSOAL CIVIL	09000	8.000,00	
3.3.90.14.00	DIARIAS ? CIVIL	09000	3.000,00	
3.3.90.30.00	MATERIAL DE CONSUMO	09000	5.000,00	
3.3.90.36.00	OUTROS SERVICOS TERCEIROS P.FISICA	09000	3.000,00	
3.3.90.39.00	OUTROS SERVICOS TERCEIRO P.JURIDICA	09000	5.000,00	
3030.10.302.0012.2112.0001	MANUTENCAO E DESENVOLVIMENTO DAS ATIVIDADE DO HOSPITAL MUNICIPAL			2.325.000,00
3.1.90.04.00	CONTRATACAO POR TEMPO DETERMINADO	09000	500.000,00	
3.1.90.11.00	VENCIMENTOS E VANTAGENS FIXAS PESSOAL CIVIL	09000	1.390.000,00	
3.3.90.14.00	DIARIAS ? CIVIL	09000	10.000,00	
3.3.90.30.00	MATERIAL DE CONSUMO	09000	300.000,00	
3.3.90.32.00	MATERIAL DE DISTRIBUCAO GRATUITA	09000	10.000,00	
3.3.90.33.00	PASSAGENS E DESPESAS COM LOCOMOCAO	09000	10.000,00	
3.3.90.36.00	OUTROS SERVICOS TERCEIROS P.FISICA	09000	20.000,00	
3.3.90.39.00	OUTROS SERVICOS TERCEIRO P.JURIDICA	09000	80.000,00	
3.3.90.92.00	DESPESAS DE EXERCICIOS ANTERIORES	09000	5.000,00	
3030.10.304.0012.2113.0001	MANUTENCAO DAS ATIVIDADES DE VIGILANCAI SANITARIA			5.500,00
3.3.90.30.00	MATERIAL DE CONSUMO	09000	1.500,00	
3.3.90.36.00	OUTROS SERVICOS TERCEIROS P.FISICA	09000	1.000,00	
3.3.90.39.00	OUTROS SERVICOS TERCEIRO P.JURIDICA	09000	1.500,00	
4.4.90.52.00	EQUIPAMENTOS E MATERIAL PERMANENTE	09000	1.500,00	
3030.10.304.0012.2114.0001	MANUTENCAO DAS ATIVIDADES DE CONTROLE DE ZOOMOSES			5.000,00
3.3.90.30.00	MATERIAL DE CONSUMO	09000	3.000,00	
3.3.90.36.00	OUTROS SERVICOS TERCEIROS P.FISICA	09000	1.000,00	



PERNAMBUCO  
PREFEITURA DE GAMELEIRA  
Quadro de Detalhamento de Despesa - Q.D.D.  
Orçamento Anual do Exercício de 2017

Data : 30/09/2016

3000 - FUNDOS MUNICIPAIS

R\$ 1,00

3030 - FUNDO MUNICIPAL DE SAUDE - SUS

Projeto/Atividade Elemento Despesa	Especificação	Fonte	Valor Detalhado	Total
3.3.90.39.00	OUTROS SERVICOS TERCEIRO P.JURIDICA	09000	1.000,00	
3030.10.305.0012.2115.0001	MANUTENCAO DAS ATIVIDADES DE EPIDEMIOLOGIA E CONTROLE DOENÇAS			453.000,00
3.1.90.04.00	CONTRATAÇÃO POR TEMPO DETERMINADO	09000	40.000,00	
3.1.90.11.00	VENCIMENTOS E VANTAGENS FIXAS PESSOAL CIVIL	09000	400.000,00	
3.3.90.14.00	DIARIAS ? CIVIL	09000	5.000,00	
3.3.90.30.00	MATERIAL DE CONSUMO	09000	3.000,00	
3.3.90.33.00	PASSAGENS E DESPESAS COM LOCOMOCAO	09000	3.000,00	
3.3.90.36.00	OUTROS SERVICOS TERCEIROS P.FISICA	09000	1.000,00	
3.3.90.39.00	OUTROS SERVICOS TERCEIRO P.JURIDICA	09000	1.000,00	
3030.10.305.0012.2116.0001	MANUTENCAO DOS SERVICOS DE COMBATE A DENGUE			7.500,00
3.3.90.30.00	MATERIAL DE CONSUMO	09000	3.500,00	
3.3.90.32.00	MATERIAL DE DISTRIBUICAO GRATUITA	09000	1.000,00	
3.3.90.33.00	PASSAGENS E DESPESAS COM LOCOMOCAO	09000	1.000,00	
3.3.90.36.00	OUTROS SERVICOS TERCEIROS P.FISICA	09000	1.000,00	
3.3.90.39.00	OUTROS SERVICOS TERCEIRO P.JURIDICA	09000	1.000,00	
<b>TOTAL DA UNIDADE</b>				<b>5.630.000,00</b>





PERNAMBUCO  
PREFEITURA DE GAMELEIRA  
Quadro de Detalhamento de Despesa - Q.D.D.  
Orçamento Anual do Exercício de 2017

Data : 30/09/2016

3000 - FUNDOS MUNICIPAIS

R\$ 1,00

3030 - FUNDO MUNICIPAL DE SAUDE - SUS

Projeto/Atividade	Especificação	Fonte	Valor Detalhado	Total
3.3.90.39.00	OUTROS SERVICOS TERCEIRO P.JURIDICA	09000	1.000,00	
3030.10.305.0012.2115.0001	MANUTENCAO DAS ATIVIDADES DE EPIDEMIOLOGIA E CONTROLE DOENCAS			453.000,00
3.1.90.04.00	CONTRATACAO POR TEMPO DETERMINADO	09000	40.000,00	
3.1.90.11.00	VENCIMENTOS E VANTAGENS FIXAS PESSOAL CIVIL	09000	400.000,00	
3.3.90.14.00	DIARIAS ? CIVIL	09000	5.000,00	
3.3.90.30.00	MATERIAL DE CONSUMO	09000	3.000,00	
3.3.90.33.00	PASSAGENS E DESPESAS COM LOCOMOCAO	09000	3.000,00	
3.3.90.36.00	OUTROS SERVICOS TERCEIROS P.FISICA	09000	1.000,00	
3.3.90.39.00	OUTROS SERVICOS TERCEIRO P.JURIDICA	09000	1.000,00	
3030.10.305.0012.2116.0001	MANUTENCAO DOS SERVICOS DE COMBATE A DENGUE			7.500,00
3.3.90.30.00	MATERIAL DE CONSUMO	09000	3.500,00	
3.3.90.32.00	MATERIAL DE DISTRIBUICAO GRATUITA	09000	1.000,00	
3.3.90.33.00	PASSAGENS E DESPESAS COM LOCOMOCAO	09000	1.000,00	
3.3.90.36.00	OUTROS SERVICOS TERCEIROS P.FISICA	09000	1.000,00	
3.3.90.39.00	OUTROS SERVICOS TERCEIRO P.JURIDICA	09000	1.000,00	
TOTAL DA UNIDADE				5.630.000,00



PERNAMBUCO  
PREFEITURA DE GAMELEIRA  
Quadro de Detalhamento de Despesa - Q.D.D.  
Orçamento Anual do Exercício de 2017

Data : 30/09/2016

3000 - FUNDOS MUNICIPAIS

3031 - FUNDO MUNICIPAL DE SAUDE

R\$ 1,00

Projeto/Atividade	Especificação	Fonte	Valor Detalhado	Total
3031.10.301.0000.2117.0001	OBRIGACOES PATRONAIS - INSS			
3.1.90.13.00	OBRIGACOES PATRONAIS			500.000,00
		13000	500.000,00	
3031.10.301.0012.2118.0001	MANUTENCAO DAS ATIVIDADES DA FARMACIA BASICA			
3.3.90.32.00	MATERIAL DE DISTRIBUICAO GRATUITA			100.000,00
		13000	100.000,00	
3031.10.301.0012.2119.0001	MANUTENCAO DAS UNIDADES BASICAS DE SAUDE			
3.3.90.30.00	MATERIAL DE CONSUMO			380.000,00
		13000	150.000,00	
3.3.90.36.00	OUTROS SERVICOS TERCEIROS P.FISICA			
		13000	50.000,00	
3.3.90.39.00	OUTROS SERVICOS TERCEIRO P.JURIDICA			
		13000	180.000,00	
3031.10.301.0012.2120.0001	MANUTENCAO DAS ACOES DE PREVENCAO A SAUDE			
3.3.90.30.00	MATERIAL DE CONSUMO			85.000,00
		13000	10.000,00	
3.3.90.32.00	MATERIAL DE DISTRIBUICAO GRATUITA			
		13000	20.000,00	
3.3.90.33.00	PASSAGENS E DESPESAS COM LOCOMOCAO			
		13000	10.000,00	
3.3.90.36.00	OUTROS SERVICOS TERCEIROS P.FISICA			
		13000	10.000,00	
3.3.90.39.00	OUTROS SERVICOS TERCEIRO P.JURIDICA			
		13000	25.000,00	
3.3.90.48.00	OUTROS AUXILIOS FINANCEIROS A PESSOAS FISICAS			
		13000	10.000,00	
3031.10.301.0012.2121.0001	MANUTENCAO DA ESTRATEGIA SAUDE DA FAMILIA			
3.1.90.04.00	CONTRATACAO POR TEMPO DETERMINADO			300.000,00
		13000	100.000,00	
3.1.90.11.00	VENCIMENTOS E VANTAGENS FIXAS PESSOAL CIVIL			
		13000	60.000,00	
3.3.90.30.00	MATERIAL DE CONSUMO			
		13000	50.000,00	
3.3.90.32.00	MATERIAL DE DISTRIBUICAO GRATUITA			
		13000	20.000,00	
3.3.90.33.00	PASSAGENS E DESPESAS COM LOCOMOCAO			
		13000	30.000,00	
3.3.90.36.00	OUTROS SERVICOS TERCEIROS P.FISICA			
		13000	10.000,00	
3.3.90.39.00	OUTROS SERVICOS TERCEIRO P.JURIDICA			
		13000	30.000,00	
3031.10.301.0012.2122.0001	MANUTENCAO DO FUNDO MUNICIPAL DE SAUDE			
3.1.90.04.00	CONTRATACAO POR TEMPO DETERMINADO			210.000,00
		13000	20.000,00	
3.1.90.11.00	VENCIMENTOS E VANTAGENS FIXAS PESSOAL CIVIL			
		13000	50.000,00	
3.3.90.14.00	DIARIAS ? CIVIL			
		13000	5.000,00	
3.3.90.30.00	MATERIAL DE CONSUMO			
		13000	90.000,00	
3.3.90.32.00	MATERIAL DE DISTRIBUICAO GRATUITA			
		13000	10.000,00	
3.3.90.33.00	PASSAGENS E DESPESAS COM LOCOMOCAO			
		13000	10.000,00	





PERNAMBUCO  
PREFEITURA DE GAMELEIRA  
Quadro de Detalhamento de Despesa - Q.D.D.  
Orçamento Anual do Exercício de 2017

Data : 30/09/2016

R\$ 1,00

3000 - FUNDOS MUNICIPAIS

3031 - FUNDO MUNICIPAL DE SAUDE

Projeto/Atividade Elemento Despesa	Especificação	Fonte	Valor Detalhado	Total
3.3.90.36.00	OUTROS SERVICOS TERCEIROS P.FISICA	13000	5.000,00	
3.3.90.39.00	OUTROS SERVICOS TERCEIRO P.JURIDICA	13000	20.000,00	
3031.10.302.0012.1045.0001	REFORMA, AMPLIACAO E RFORMA DE UNUI DADES DE SAUDE			400.000,00
4.4.90.51.00	OBRAS E INSTALACOES	13000	400.000,00	
3031.10.302.0012.2123.0001	MANUTENCAO DA FARMACIA HOSPITALAR			700.000,00
3.3.90.30.00	MATERIAL DE CONSUMO	13000	700.000,00	
3031.10.302.0012.2124.0001	AMPLIACAO E REFORMA DE POSTOS DE SAUDE E HOSPITAL			250.000,00
3.3.90.36.00	OUTROS SERVICOS TERCEIROS P.FISICA	13000	100.000,00	
3.3.90.39.00	OUTROS SERVICOS TERCEIRO P.JURIDICA	13000	150.000,00	
3031.10.302.0012.2125.0001	MANUTENCAO DA REDE MUNICIPAL DE SAUDE MEDIA/ALTA COMPLEXIDADE			160.000,00
3.3.90.30.00	MATERIAL DE CONSUMO	13000	80.000,00	
3.3.90.32.00	MATERIAL DE DISTRIBUICAO GRATUITA	13000	10.000,00	
3.3.90.33.00	PASSAGENS E DESPESAS COM LOCOMOCAO	13000	20.000,00	
3.3.90.36.00	OUTROS SERVICOS TERCEIROS P.FISICA	13000	10.000,00	
3.3.90.39.00	OUTROS SERVICOS TERCEIRO P.JURIDICA	13000	30.000,00	
3.3.90.48.00	OUTROS AUXILIOS FINANCEIROS A PESSOAS FISICAS	13000	10.000,00	
3031.10.302.0012.2126.0001	MANUTENCAO DO SERVICO ATENDIMENTO MOVEL DE URGENCIA - SAMU			131.000,00
3.1.90.04.00	CONTRATACAO POR TEMPO DETERMINADO	13000	35.000,00	
3.1.90.11.00	VENCIMENTOS E VANTAGENS FIXAS PESSOAL CIVIL	13000	4.000,00	
3.3.90.14.00	DIARIAS ? CIVIL	13000	2.000,00	
3.3.90.30.00	MATERIAL DE CONSUMO	13000	50.000,00	
3.3.90.36.00	OUTROS SERVICOS TERCEIROS P.FISICA	13000	10.000,00	
3.3.90.39.00	OUTROS SERVICOS TERCEIRO P.JURIDICA	13000	30.000,00	
3031.10.302.0012.2127.0001	MANUTENCAO E DESENVOLVIMENTO DAS ATIVIDADE DO HOSPITAL			2.610.000,00
3.1.90.04.00	CONTRATACAO POR TEMPO DETERMINADO	13000	100.000,00	
3.1.90.11.00	VENCIMENTOS E VANTAGENS FIXAS PESSOAL CIVIL	13000	670.000,00	
3.1.90.13.00	OBRIGACOES PATRONAIS	13000	600.000,00	
3.3.90.14.00	DIARIAS ? CIVIL	13000	30.000,00	
3.3.90.30.00	MATERIAL DE CONSUMO	13000	400.000,00	
3.3.90.32.00	MATERIAL DE DISTRIBUICAO GRATUITA	13000	10.000,00	



PERNAMBUCO  
PREFEITURA DE GAMELEIRA  
Quadro de Detalhamento de Despesa - Q.D.D.  
Orçamento Anual do Exercício de 2017

Data : 30/09/2016

R\$ 1,00

3000 - FUNDOS MUNICIPAIS

3031 - FUNDO MUNICIPAL DE SAUDE

Projeto/Atividade Elemento Despesa	Especificação	Fonte	Valor Detalhado	Total
3.3.90.33.00	PASSAGENS E DESPESAS COM LOCOMOCAO	13000	100.000,00	
3.3.90.36.00	OUTROS SERVICOS TERCEIROS P.FISICA	13000	100.000,00	
3.3.90.39.00	OUTROS SERVICOS TERCEIRO P.JURIDICA	13000	600.000,00	
3031.10.304.0012.2128.0001	MANUTENCAO DAS ATIVIDADES DE VIGILANCAI SANITARIA			45.000,00
3.3.90.30.00	MATERIAL DE CONSUMO	13000	15.000,00	
3.3.90.36.00	OUTROS SERVICOS TERCEIROS P.FISICA	13000	10.000,00	
3.3.90.39.00	OUTROS SERVICOS TERCEIRO P.JURIDICA	13000	20.000,00	
3031.10.304.0012.2129.0001	MANUTENCAO DAS ATIVIDADES DE CONTROLE DE ZOOMOSES			20.000,00
3.3.90.30.00	MATERIAL DE CONSUMO	13000	10.000,00	
3.3.90.36.00	OUTROS SERVICOS TERCEIROS P.FISICA	13000	5.000,00	
3.3.90.39.00	OUTROS SERVICOS TERCEIRO P.JURIDICA	13000	5.000,00	
3031.10.305.0012.2130.0001	MANUTENCAO DAS ATIVIDADES DE EPIDEMIOLOGIA E CONTROLE DOENCAS			183.000,00
3.1.90.04.00	CONTRATACAO POR TEMPO DETERMINADO	13000	80.000,00	
3.1.90.11.00	VENCIMENTOS E VANTAGENS FIXAS PESSOAL CIVIL	13000	7.000,00	
3.3.90.14.00	DIARIAS ? CIVIL	13000	5.000,00	
3.3.90.30.00	MATERIAL DE CONSUMO	13000	30.000,00	
3.3.90.33.00	PASSAGENS E DESPESAS COM LOCOMOCAO	13000	15.000,00	
3.3.90.36.00	OUTROS SERVICOS TERCEIROS P.FISICA	13000	10.000,00	
3.3.90.39.00	OUTROS SERVICOS TERCEIRO P.JURIDICA	13000	36.000,00	
3031.10.305.0012.2131.0001	MANUTENCAO DOS SERVICOS DE COMBATE A DENGUE			65.000,00
3.3.90.30.00	MATERIAL DE CONSUMO	13000	20.000,00	
3.3.90.32.00	MATERIAL DE DISTRIBUICAO GRATUITA	13000	10.000,00	
3.3.90.33.00	PASSAGENS E DESPESAS COM LOCOMOCAO	13000	5.000,00	
3.3.90.36.00	OUTROS SERVICOS TERCEIROS P.FISICA	13000	10.000,00	
3.3.90.39.00	OUTROS SERVICOS TERCEIRO P.JURIDICA	13000	20.000,00	
TOTAL DA UNIDADE				6.139.000,00





PERNAMBUCO  
PREFEITURA DE GAMELEIRA  
Quadro de Detalhamento de Despesa - Q.D.D.  
Orçamento Anual do Exercício de 2017

Data : 30/09/2016

4000 - ENTIDADES SUPERVISIONADAS

R\$ 1,00

4010 - SAAEG - SERVICOS AGUA E ESGOTO DE GAMELEIRA

Projeto/Atividade Elemento Despesa	Especificação	Fonte	Valor Detalhado	Total
4010.18.544.0002.1046.0001	AQUISICAO DE EQUIPAMENTOS E MATERIA L PERMANENTE			30.000,00
4.4.90.52.00	EQUIPAMENTOS E MATERIAL PERMANENTE	13000	30.000,00	
4010.18.544.0002.2132.0001	DESENVOLVIMENTO DAS ATIVIDADES DO SAAEG			1.650.000,00
3.1.90.04.00	CONTRATAÇAO POR TEMPO DETERMINADO	13000	120.000,00	
3.1.90.11.00	VENCIMENTOS E VANTAGENS FIXAS PESSOAL CIVIL	13000	500.000,00	
3.1.90.13.00	OBRIGACOES PATRONAIS	13000	120.000,00	
3.3.90.14.00	DIARIAS ? CIVIL	13000	20.000,00	
3.3.90.30.00	MATERIAL DE CONSUMO	13000	280.000,00	
3.3.90.33.00	PASSAGENS E DESPESAS COM LOCOMOCAO	13000	20.000,00	
3.3.90.35.00	SERVICOS DE CONSULTORIA	13000	30.000,00	
3.3.90.36.00	OUTROS SERVICOS TERCEIROS P.FISICA	13000	60.000,00	
3.3.90.39.00	OUTROS SERVICOS TERCEIRO P.JURIDICA	13000	500.000,00	
4010.18.544.0020.1047.0001	CNSTRICAO E/OU AMPLIACAO DE OBRAS HIDRICAS			230.000,00
4.4.90.51.00	OBRAS E INSTALACOES	10000	50.000,00	
4.4.90.51.00	OBRAS E INSTALACOES	13000	130.000,00	
4.4.90.52.00	EQUIPAMENTOS E MATERIAL PERMANENTE	13000	50.000,00	
4010.18.544.0020.2133.0001	AMORTIZACAO DA DIVIDA			10.000,00
4.6.90.71.00	PRINCIPAL DA DIVIDA CONTRATUAL RESGATADO	13000	10.000,00	
<b>TOTAL DA UNIDADE</b>				<b>1.920.000,00</b>
<b>TOTAL DO ORÇAMENTO</b>				<b>53.671.050,00</b>